

# PROYECTO PRESUPUESTO AÑO 2025

**ING. ANÍBAL CORONEL MONAR**  
**PREFECTO DE LA PROVINCIA**  
**BOLÍVAR**

**ADMINISTRACIÓN**  
**2023-2027**

# BASE LEGAL

**PRESUPUESTO 2025**  
**GOBIERNO AUTÓNOMO DESCENTRALIZADO DE LA**  
**PROVINCIA BOLÍVAR**

**BASE LEGAL**

**CON EL PROPÓSITO DE SUSTENTAR LA HERRAMIENTA ADMINISTRATIVA Y FINANCIERA, COMO ES EL PRESUPUESTO INSTITUCIONAL, ESPECÍFICAMENTE DEL GOBIERNO AUTÓNOMO DESCENTRALIZADO DE LA PROVINCIA BOLÍVAR, SE REDACTA LAS SIGUIENTES BASES LEGALES.**

De acuerdo con la Constitución Política de la Republica en su Art 125 Publicado en el Registro Oficial No 773 de diciembre 31 de 1946, el H. Consejo Provincial cumple todas las actividades por las que fue creado.

Fecha de creación: de acuerdo a la Resolución del Consejo del Estado, del 24 de junio de 1931, publicado el viernes 3 de julio del año 1931 en el Registro No 665.

De acuerdo a la anterior Ley de Régimen Provincial, 20 de marzo del 2001, Registro Oficial No 288, se determinó el Accionar Institucional, su estructura, determinado de su rol de acuerdo a los principios establecidos de autonomía, descentralización en todos los campos y áreas pertinentes.

De acuerdo a la Constitución, en el Art. 238; y, en el Código Orgánico de Organización Territorial, Autonomía y Descentralización en el Art. 40, el Gobierno Autónomo Descentralizado De La Provincia Bolívar *“estará integrado por las funciones de participación ciudadana; legislación y fiscalización; y, ejecutiva para el ejercicio de las funciones y competencias que le corresponden.”*

Consecuente tienen atribuciones normativas, como expedir ordenanzas, acuerdos y resoluciones conforme lo dispone en los Artículos 43 y 47 letra a) del COOTAD, por tal razón expidieron con fecha; 6 de junio de 2011.

Discutida y Aprobada en las sesiones Ordinarias del 31 de mayo y 6 de junio del 2011.

El Gobierno Autónomo Descentralizado de la Provincia Bolívar, existe desde el año de 1929, cuyo reglamento interno fue aprobado por Resolución del Consejo de Estado en la administración del Dr. Isidro Ayora – Presidente Constitucional de la República de ese entonces, mediante resolución del 24 de junio de 1931, publicada en el Registro Oficial No.665 de fecha julio 3 de 1931, con la denominación de “Consejo Provincial de Bolívar”, dirigida por un Presidente, figura legal que permaneció hasta el año 1966.

A partir de este año, su máxima Autoridad pasó a denominarse Prefecto y se mantiene con el nombre de Consejo Provincial de Bolívar hasta el año 2001.

En ese año mediante Ordenanza Administrativa cambia su denominación corporativa y pasa a llamarse “Gobierno Provincial de Bolívar”, dirigida por su máximo personero que es el Prefecto. Esta figura se mantiene hasta octubre de 2008.

Desde esa fecha y fundamentada en nuevo marco legal, regida por la nueva Constitución de la República del Ecuador, aprobada en octubre de 2008, la entidad provincial pasa a denominarse “Gobierno Autónomo Descentralizado de Provincia Bolívar” dirigida por el Prefecto y además con la figura legal de una segunda Autoridad denominada “Vice prefecto (a)”, con una nueva estructuración del Consejo Provincial, integrado Prefecto, Vice prefecto, Alcaldes de los 7 cantones y 5 consejeros designados por las Juntas Parroquiales (de entre sus 19 Presidentes), quienes a más de su función de representantes de sus territorios, pasan a ser Consejeros Provinciales.

Para poder implantar los objetivos y desarrollar las metas planificadas y programadas por parte de los entes directivos legislativos, es necesaria la observación de las leyes a las cuales tienen que sujetarse, así como a las disposiciones legales vigentes que a continuación se detalla:

### **CONSTITUCIÓN DE LA REPÚBLICA DEL ECUADOR**

**Art. 227.-** *“La administración pública constituye un servicio a la colectividad que se rige por los principios de eficacia, eficiencia, calidad, jerarquía, desconcentración, descentralización, coordinación, participación, planificación, transparencia y evaluación.”*

**Art. 238.-** *“Los gobiernos autónomos descentralizados gozarán de autonomía política, administrativa y financiera, y se regirán por los principios de solidaridad, subsidiariedad, equidad interterritorial, integración y participación ciudadana. En ningún caso el ejercicio de la autonomía permitirá la secesión del territorio nacional.”*

**Art. 286.-** *“Las finanzas públicas, en todos los niveles de gobierno, se conducirán de forma sostenible, responsable y transparente y procurarán la estabilidad económica. Los egresos permanentes se financiarán con ingresos permanentes.”*

**Art. 252.** *“Cada provincia tendrá un consejo provincial con sede en su capital, que estará integrado por una prefecta o prefecto y una vice prefecta o vice prefecto elegidos por votación popular; por alcaldesas o alcaldes, o concejales o concejalas en representación de los cantones; y por representantes elegidos de entre quienes presiden las juntas parroquiales rurales, de acuerdo con la ley.*

*La prefecta o prefecto será la máxima autoridad administrativa, que presidirá el Consejo con voto dirimente, y en su ausencia temporal o definitiva será reemplazado por la persona que ejerza la vice prefectura, elegida por votación popular en binomio con la prefecta o prefecto.”*

**Art. 263.-** *“Los gobiernos provinciales tendrán las siguientes competencias exclusivas, sin perjuicio de las otras que determine la ley:*

*Planificar el desarrollo provincial y formular los correspondientes planes de ordenamiento territorial, de manera articulada con la planificación nacional, regional, cantonal y parroquial.*

1. *Planificar, construir y mantener el sistema vial de ámbito provincial, que no incluya las zonas urbanas.*
2. *Ejecutar, en coordinación con el gobierno regional, obras en cuencas y microcuencas.*
3. *La gestión ambiental provincial.*
4. *Planificar, construir, operar y mantener sistemas de riego.*
5. *Fomentar la actividad agropecuaria.*
6. *Fomentar las actividades productivas provinciales.*
7. *Gestionar la cooperación internacional para el cumplimiento de sus competencias.”*

Además, se ratifica estas competencias en la COOTAD, Art. 42.-Competencias exclusivas del Gobierno Autónomo Descentralizado Provincial.

### **NORMATIVA QUE SUSTENTA LA ACTIVIDAD INSTITUCIONAL, ORDENANZAS, CONVENIOS, ACUERDOS Y DISPOSICIONES LEGALES.**

1. Constitución De La Republica Del Ecuador
2. Código Orgánico de Organización Territorial, Autonomía y Descentralización vigente-COOTAD
3. Código Orgánico de Planificación y Finanzas Publicas
4. Ley Regulación y Control del Gasto Público
5. Código de Trabajo
6. Ley de Régimen Tributario
7. Ley de Contratación Publica y su Reglamento
8. Reglamento General de aplicación al Impuesto a la Renta
9. Ley de Control Tributario y Financiero
10. Normas Técnicas de Contabilidad Gubernamental
11. Clasificador Presupuestario de Ingresos Gastos del sector Público
12. Ley Orgánica del Sector Público
13. Y las Leyes Especiales que son referentes para la Distribución a los Gobiernos Provinciales de sus Asignaciones económicas, como las siguientes:
  - a. FONDEPRO, Fondo de Desarrollo Provincial
  - b. Ley de FODESEC.- Fondo de Desarrollo Seccional
  - c. Programa PROCECAM, Adquisición de Equipos Camioneros
14. Ordenanzas, Reglamentos y Acuerdos Provinciales
15. Otras Leyes, Reglamentos que rigen la vía Institucional
16. Convenios Firmados con El Gobierno Central Transferencias de Competencias, de acuerdo a las leyes vigentes.
17. Otras Instituciones, Embajadas y Fundaciones de Apoyo
18. Normas de Control Interno para las Entidades, Organismos de Sector Público y Personas Jurídicas de Derecho Privado que dispongan de Recursos Públicos.

## II.- FUNCIONES Y OBJETIVOS GENERALES

**ART. 41.** *“FUNCIONES. - Son funciones del gobierno autónomo descentralizado provincial las siguientes:*

- a) Promover el desarrollo sustentable de su circunscripción territorial provincial, para garantizar la realización del buen vivir a través de la implementación de políticas públicas provinciales en el marco de sus competencias constitucionales y legales;*
- b) Diseñar e implementar políticas de promoción y construcción de equidad e inclusión en su territorio, en el marco de sus competencias constitucionales y legales;*
- c) Implementar un sistema de participación ciudadana para el ejercicio de los derechos y avanzar en la gestión democrática de la acción provincial;*
- d) Elaborar y ejecutar el plan provincial de desarrollo, el de ordenamiento territorial y las políticas públicas en el ámbito de sus competencias y en su circunscripción territorial, de manera coordinada con la planificación nacional, regional, cantonal y parroquial, y realizar en forma permanente, el seguimiento y rendición de cuentas sobre el cumplimiento de las metas establecidas;*
- e) Ejecutar las competencias exclusivas y concurrentes reconocidas por la Constitución y la ley y, en dicho marco prestar los servicios públicos, construir la obra pública provincial, fomentar las actividades provinciales productivas, así como las de vialidad, gestión ambiental, riego, desarrollo agropecuario y otras que le sean expresamente delegadas o descentralizadas, con criterios de calidad, eficacia y eficiencia, observando los principios de universalidad, accesibilidad, regularidad, continuidad, solidaridad, interculturalidad, subsidiariedad, participación y equidad;*
- f) Fomentar las actividades productivas y agropecuarias provinciales, en coordinación con los demás gobiernos autónomos descentralizados;*
- g) Promover los sistemas de protección integral a los grupos de atención prioritaria para garantizar los derechos consagrados en la Constitución en el marco de sus competencias;*
- h) Desarrollar planes y programas de vivienda de interés social en el área rural de la provincia, respetando el lote mínimo y demás normativa urbanística del Gobierno Autónomo Descentralizado municipal o metropolitano.*
- i) Promover y patrocinar las culturas, las artes, actividades deportivas y recreativas en beneficio de la colectividad en el área rural, en coordinación con los gobiernos autónomos descentralizados de las parroquiales rurales;*
- j) Coordinar con la Policía Nacional, la sociedad y otros organismos lo relacionado con la seguridad ciudadana, en el ámbito de sus competencias; y,*
- k) Las demás establecidas en la ley.”*

En consideración a estas funciones, el Gobierno Provincial de Bolívar, es el Organismo gestor del desarrollo Provincial, por lo que su accionar debe dirigirse a todas las áreas de la Provincia Bolívar, es el escenario en donde se desarrollan todas sus actividades e intercalan diversas estructuras organizativas de carácter gubernamental, político, económico, social, cultural y otras actividades que ocupen su accionar.

La Institución ha venido actuando conforme los requerimientos de los sectores más desprotegidos, sin embargo, no ha existido equidad en la asistencia a las necesidades de todos los habitantes de la Provincia, por múltiples factores entre ellos la falta de recursos, políticas absorbentes y centralizadas, sin embargo, la actual administración tiene como objetivo fundamental el mejoramiento de las condiciones de vida de todo el territorio de la Provincia Bolívar.

### **CÓDIGO ORGÁNICO DE ORGANIZACIÓN TERRITORIAL, AUTONOMÍA Y DESCENTRALIZACIÓN.**

**Art. 47.-** *“Atribuciones del consejo provincial. - Al consejo provincial le corresponde las siguientes atribuciones (...)*

*i) Conocer el plan operativo y presupuesto de las empresas públicas y mixtas del gobierno autónomo descentralizado provincial, aprobado por el directorio de la respectiva empresa, y consolidarlo en el presupuesto general del gobierno provincial;*

*j) Aprobar, a pedido del prefecto o prefecta, traspasos de partidas presupuestarias y reducciones de crédito, cuando las circunstancias lo ameriten (...)*”

**Art. 48.-** *“Atribuciones de los consejeros o consejeras. - Los integrantes del consejo provincial serán responsables ante la ciudadanía y las autoridades competentes de sus acciones u omisiones en el cumplimiento de sus atribuciones y estarán obligados a rendir cuentas a sus mandantes. Tienen las siguientes atribuciones: (...)*

*b) Presentar proyectos de ordenanzas provinciales en el ámbito de sus competencias;*

*c) Intervenir en el consejo provincial de planificación, en las comisiones permanentes, especiales y técnicas; y, en las delegaciones y representaciones que designe el consejo provincial; y,(...)*”

**Art. 215.-** *“Presupuesto. – El presupuesto de los gobiernos autónomos descentralizados se ajustará a los planes regionales, provinciales, cantonales y parroquiales respectivamente, en el marco del Plan Nacional de Desarrollo, sin menoscabo de sus competencias y autonomía. El presupuesto de los gobiernos autónomos descentralizados deberá ser elaborado participativamente, de acuerdo con lo prescrito por la Constitución y la ley. Las inversiones presupuestarias se ajustarán a los planes de desarrollo de cada circunscripción, los mismos que serán territorializados para garantizar la equidad a su interior. Todo programa o proyecto financiado con recursos públicos tendrá objetivos, metas y plazos, al término del cual serán evaluados (...)*”

**Art. 221.-** “Partes del presupuesto. - El presupuesto de los gobiernos autónomos descentralizados constará de las siguientes partes:

- a) Ingresos;
- b) Egresos; y,
- e) Disposiciones generales.

*El presupuesto contendrá, además, un anexo con el detalle distributivo de sueldos y salarios. El presupuesto obligatoriamente contemplará el respectivo financiamiento para dar cumplimiento a los contratos colectivos, actas transaccionales o sentencias dictadas sea por los tribunales de conciliación y arbitraje o, los jueces laborales o constitucionales. “*

**Art. 222.-** “Agrupamiento del presupuesto. - Los ingresos del presupuesto se agruparán por títulos y capítulos y se distribuirán por partidas. Los egresos se agruparán por programas, subprogramas y proyectos, conforme a la normativa vigente. Las disposiciones generales que no estuvieren establecidas en la ley o en un reglamento general sobre la materia, contendrán las normas necesarias para el mejor cumplimiento del presupuesto.”

**Art. 230.-** “Áreas. - El presupuesto de gastos comprenderá las siguientes áreas:

- a) Servicios generales. - La función de servicios generales comprende aquellos que normalmente atiende la administración de asuntos internos de la entidad y el control del cumplimiento de la normativa de los gobiernos autónomos descentralizados:
- b) Servicios sociales. - La función de servicios sociales se relaciona con los servicios destinados a satisfacer necesidades sociales básicas:
- c) Servicios comunales. - La función de servicios comunales se refiere a las obras y servicios públicos necesarios para la vida de la comunidad:
- d) Servicios económicos. - La función de servicios económicos se refiere primordialmente a la provisión de las obras de infraestructura económica del territorio de cada nivel de gobierno; y, e) Servicios inclasificables. - Aquellos que no están previstos en los conceptos anteriores.”

**Art. 255.-** “Reforma presupuestaria. - Una vez sancionado y aprobado el presupuesto sólo podrá ser reformado por alguno de los siguientes medios: trasposos, suplementos y reducciones de créditos. Estas operaciones se efectuarán de conformidad con lo previsto en las siguientes secciones de este Código”

**Art. 256.-** “Trasposos.- El ejecutivo del gobierno autónomo descentralizado, de oficio o previo informe de la persona responsable de la unidad financiera, o a pedido de este funcionario, podrá autorizar trasposos de créditos disponibles dentro de una misma área, programa o subprograma, siempre que en el programa, subprograma o partida de que se tomen los fondos hayan disponibilidades suficientes, sea porque los respectivos gastos no

*se efectuaren en todo o en parte debido a causas imprevistas o porque se demuestre con el respectivo informe que existe excedente de disponibilidades. Los traspasos de un área a otra deberán ser autorizados por el legislativo del gobierno autónomo descentralizado, a petición del ejecutivo local, previo informe de la persona responsable de la unidad financiera.”*

**Art. 261.-** *“Resolución. - Si en el curso del ejercicio financiero se comprobare que los ingresos efectivos tienden a ser inferiores a las cantidades asignadas en el presupuesto el legislativo del gobierno autónomo descentralizado, a petición del ejecutivo, y previo informe de la persona responsable de la unidad financiera, resolverá la reducción de las partidas de egresos que se estime convenientes, para mantener el equilibrio presupuestario.”*

**Art. 262.-** *“Consulta a los responsables de ejecución. -Para efectuar las reducciones de créditos, el ejecutivo del gobierno autónomo descentralizado consultará a los responsables de la ejecución de los programas o subprogramas afectados con esta medida, sobre las partidas que, al disminuirse, afectan menos al adecuado desarrollo de las actividades programadas. Podrán también pedirles que determinen el orden de importancia y trascendencia de los programas o subprogramas, cuando la cuantía de las reducciones haga aconsejable la supresión de los mismos”*

**Art. 270.-** *“Asignaciones. - El presupuesto de gastos de las empresas de los gobiernos autónomos descentralizados se presentará dividido por programas y dentro de éstos se harán constar las actividades y proyectos correspondientes. En las actividades y proyectos se establecerán las partidas que expresarán el objeto o materia del gasto”.*

## **CÓDIGO ORGÁNICO DE PLANIFICACIÓN Y FINANZAS PÚBLICAS**

**Art. 97.-** *“Contenido y finalidad. - Fase del ciclo presupuestario en la que, en base de los objetivos determinados por la planificación y las disponibilidades presupuestarias coherentes con el escenario fiscal esperado, se definen los programas, proyectos y actividades a incorporar en el presupuesto, con la identificación de las metas, los recursos necesarios, los impactos o resultados esperados de su entrega a la sociedad; y los plazos para su ejecución.*

*El ente rector de las finanzas públicas establecerá, sobre la base de la programación cuatrianual, los límites máximos de recursos a certificar y comprometer para las entidades y organismos que conforman el Presupuesto General del Estado. Si los programas y proyectos superan el plazo de cuatro años, el ente rector establecerá los límites máximos, previo a la inclusión del Proyecto en el Programa de Inversiones, para lo cual, coordinará con la entidad rectora de la planificación nacional en el ámbito de la programación plurianual de la inversión pública.*

*Las entidades que conforman el Presupuesto General del Estado, en base a estos límites, podrán otorgar certificación y establecer compromisos financieros plurianuales. Para las entidades por fuera del Presupuesto General del Estado, los límites plurianuales se*

*establecerán con base en los supuestos de transferencias, asignaciones y otros que se establezcan en el Presupuesto General del Estado y en la reglamentación de este Código.*

*Las entidades sujetas al presente código efectuarán la programación de sus presupuestos en concordancia con lo previsto en el Plan Nacional de Desarrollo, las directrices presupuestarias y la planificación institucional.”*

## **NORMATIVA DEL SISTEMA NACIONAL DE LAS FINANZAS PÚBLICAS**

### **“2.3.4.3 MODIFICACIONES AL PRESUPUESTO**

#### **NTP 18. MODIFICACIONES PRESUPUESTARIAS GENERALES**

*(...) 2. Las modificaciones al presupuesto originalmente aprobado se reconocerán bajo el concepto de presupuesto codificado.*

*3. Toda modificación que se realice al presupuesto deberá considerar su efecto en la programación financiera de la ejecución presupuestaria y generar la reprogramación correspondiente. Informes de Sustento*

*4. Las modificaciones al presupuesto se sustentarán en un informe técnico que respalde la necesidad y el propósito de su realización. Adicionalmente, se deberá contar con un informe de la unidad de planificación institucional respecto de su efecto en el plan anual institucional y en el cumplimiento de las metas de resultados de los programas involucrados. Al informe se incorporará los documentos de soporte pertinentes, según el caso. Documento de Aprobación*

*5. Las modificaciones presupuestarias se aprobarán mediante la legalización del documento denominado Resolución por parte de autoridad competente o su delegado.*

*6. Toda modificación presupuestaria deberá examinarse en el contexto que las asignaciones de las partidas presupuestarias expresan los recursos humanos, materiales, físicos y financieros, que constituyen insumos para la generación de la producción institucional identificada según la estructura programática de cada centro gestor. Por tanto, las modificaciones presupuestarias no deberán ser tratadas como simples afectaciones a partidas presupuestarias individuales. (...)*

#### **NTP 19. MODIFICACIONES PRESUPUESTARIAS ESPECÍFICAS**

##### **Anticipos no Devengados**

*1. Los saldos de anticipos entregados no devengados serán incorporados en las proformas de los presupuestos institucionales de manera que, en el Presupuesto General del Estado aprobado, conste el rubro de ingreso y el ítem de gasto correspondiente, a fin de que pueda realizarse la convalidación del compromiso en el presupuesto vigente y la aplicación del devengado cuando corresponda.*

*2. El reconocimiento de los saldos de anticipos no devengados de años anteriores requerirá se respalden en contratos legalmente suscritos y en vigencia, su otorgamiento*

*haya contado con la certificación y compromiso en el presupuesto respectivo y que se encuentre debidamente registrado en la contabilidad.*

*3. Incluirán los saldos de anticipos no devengados de programas y proyectos de inversión, originados en la ejecución de los planes de inversión de años anteriores, que no forman parte del Plan Anual de Inversiones inicial incorporado en el Presupuesto General del Estado aprobado. (...)"*

### **POLÍTICA INSTITUCIONAL GADPB**

La Institución Provincial, cuenta con recursos muy limitados, privando el deseo de desarrollo y emprendimiento de quienes hacen la institución, por lo que se ha priorizado en la ejecutoria de sus proyectos y que estos den solución y apoyo colectivo, desde luego englobando en su mayoría problemas de la población y de los menos favorecidos.

La gestión del Señor Prefecto con el apoyo de los Señores Consejeros que son el equipo de trabajo del Gobierno Provincial con vasta experiencia en todos los procesos de mejoramiento y búsqueda de soluciones colectivas, y el equipo de trabajo operativo Institucional, técnicos que permitirán que el Gobierno Central, Instituciones Nacionales e Internacionales den resultados positivos en la ejecución de obras en beneficio de los diferentes cantones y parroquias de la Provincia de acuerdo a sus competencias.

Por otra parte, se controlará el gasto y se aplicará un régimen de austeridad, se optimizará los recursos y se buscará políticas con el propósito de direccionar actividades en todas las áreas.

Se dará énfasis a los programas de apoyo a la niñez, adolescencia, juventud, mujeres embarazadas, personas con discapacidad y de la tercera edad, y prevención y atención a la violencia doméstica.

El apoyo en la gestión institucional estará respaldado por los siguientes niveles:

### **ESTRUCTURA Y PARTICIPACIÓN**

Considerando que, en la Constitución del año 2008, en el Art. 263, se establece competencias exclusivas, y la Ley de Régimen Provincial todavía se encuentra Vigente, el campo de acción y de varias actividades para los Gobiernos Provinciales, tanto en el servicio social y cultural, entre otras una de las principales actividades también se considera la productiva, considerando que dentro de ella está el apoyo a la producción agrícola y pecuaria, forestación reforestación.

El Código Orgánico de Organización Territorial, Autonomía y Descentralización, COOTAD, para el cumplimiento y de acuerdo a la estructura establecida, para los Gobiernos Autónomos, Descentralizados Provinciales, tanto en su Naturaleza, aspecto Jurídico, su Sede y sus funciones, se habla muy claramente en los Artículos 40.- sobre la Naturaleza Jurídica, Art. 41 .- Funciones, Art. 42.-Competencias Exclusivas del Gobierno Autónomo Descentralizado Provincial, para cumplir con estas políticas contamos con la siguiente estructura Institucional.

# MODELO DE GESTIÓN

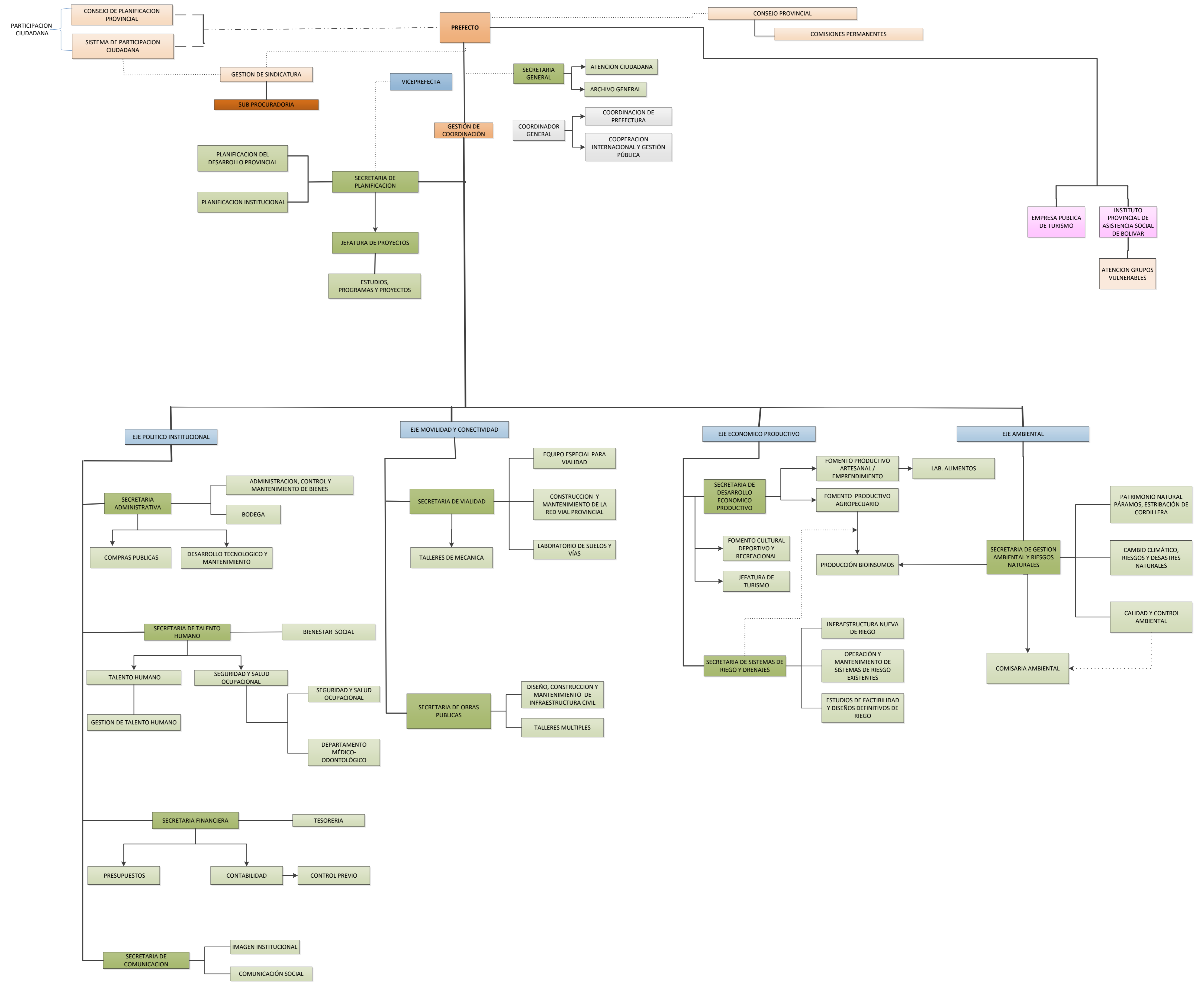

**LINEAS DE RELACION Y COORDINACION**  
— Relaciones directas  
..... Coordinación directa  
- - - - - Coordinación indirecta



PREFECTURA DE  
**BOLÍVAR**

# **RESUMEN PROFORMA PRESUPUESTARIA ENERO A DICIEMBRE 2025**

Un nuevo tiempo  
*Hombre a hombre*

 Av. Cándido Rada 101 y 9 de Abril, Guaranda - Ecuador

 [www.bolivar.gob.ec](http://www.bolivar.gob.ec)  (03) 255-1227



# GOBIERNO AUTÓNOMO DESCENTRALIZADO DE LA PROVINCIA BOLÍVAR

## RESUMEN PROFORMA PRESUPUESTARIA AÑO 2025

INGRESOS			EGRESOS				
<b>1</b>	<b>INGRESOS CORRIENTES</b>	<b>\$ 6.021.287,80</b>	<b>13,17%</b>	<b>5</b>	<b>EGRESOS CORRIENTES</b>	<b>\$ 3.258.525,99</b>	<b>7,13%</b>
11	IMPUESTOS	\$ 35.000,00	0,08%	51	EGRESOS EN PERSONAL	\$ 1.807.749,86	3,95%
13	TASAS Y CONTRIBUCIONES	\$ 209.906,68	0,46%	53	BIENES Y SERVICIOS DE CONSUMO	\$ 371.218,95	0,81%
17	RENTAS DE INVERSIONES Y MULTAS	\$ 125.000,00	0,27%	56	EGRESOS FINANCIEROS	\$ 391.721,07	0,86%
18	TRANSFERENCIAS Y DONACIONES CORRIENTES	\$ 5.315.081,12	11,63%	57	OTROS EGRESOS CORRIENTES	\$ 475.025,71	1,04%
19	OTROS INGRESOS	\$ 336.300,00	0,74%	58	TRANSFERENCIAS O DONACIONES CORRIENTES	\$ 212.810,40	0,47%
<b>2</b>	<b>INGRESOS DE CAPITAL</b>	<b>\$ 14.301.042,74</b>	<b>31,29%</b>	<b>7</b>	<b>EGRESOS DE INVERSIÓN</b>	<b>\$ 35.223.079,34</b>	<b>77,05%</b>
24	VENTA DE ACTIVOS NO FINANCIEROS	\$ 500.000,00	1,09%	71	EGRESOS EN PERSONAL PARA INVERSIÓN	\$ 5.480.478,48	11,99%
28	TRANSFERENCIAS O DONACIONES DE CAPITAL E INVERSI	\$ 13.801.042,74	30,19%	73	BIENES Y SERVICIOS PARA INVERSIÓN	\$ 5.278.845,14	11,55%
				75	OBRAS PÚBLICAS	\$ 23.055.644,52	50,44%
				77	OTROS EGRESOS DE INVERSIÓN	\$ 2.500,00	0,01%
				78	TRANSFERENCIAS O DONACIONES PARA INVERSIÓN	\$ 1.405.611,20	3,07%
<b>3</b>	<b>INGRESOS DE FINANCIAMIENTO</b>	<b>\$ 25.389.573,43</b>	<b>55,54%</b>	<b>8</b>	<b>EGRESOS DE CAPITAL</b>	<b>\$ 4.215.073,24</b>	<b>9,22%</b>
36	FINANCIAMIENTO PÚBLICO	\$ 11.866.701,44	25,96%	84	BIENES DE LARGA DURACIÓN (PROPIEDAD, PLANTA Y EQUI	\$ 4.215.073,24	9,22%
37	SALDOS DISPONIBLES	\$ 1.559.699,10	3,41%				
38	CUENTAS PENDIENTES POR COBRAR	\$ 11.963.172,89	26,17%	<b>9</b>	<b>APLICACIÓN DEL FINANCIAMIENTO</b>	<b>\$ 3.015.225,40</b>	<b>6,60%</b>
				96	AMORTIZACIÓN DE LA DEUDA PÚBLICA	\$ 665.225,40	1,46%
				97	PASIVO CIRCULANTE	\$ 2.350.000,00	5,14%
<b>TOTAL INGRESOS</b>		<b>\$ 45.711.903,97</b>	<b>100%</b>	<b>TOTAL EGRESOS</b>		<b>\$ 45.711.903,97</b>	<b>100,00%</b>

ELABORADO POR: PRESUPUESTOS  
 REVISADO POR: DIRECCIÓN FINANCIERA  
 FUENTE: PRESUPUESTOS

ESTE PRESUPUESTO SE CONSIDERA A PARTIR DE ENERO-DICIEMBRE 2025

# INGRESOS PRESUPUESTARIOS ENERO-DICIEMBRE DEL 2025

**GOBIERNO AUTÓNOMO DESCENTRALIZADO DE LA PROVINCIA  
BOLÍVAR**

ESTIMACIÓN DE INGRESOS 2025

CÓDIGO	PARTIDA	ASIGNACIÓN INICIAL
<b>1</b>	<b>INGRESOS CORRIENTES</b>	<b>6.021.287,80</b>
<b>1.1</b>	<b>IMPUESTOS</b>	<b>35.000,00</b>
<b>11.02</b>	<b>SOBRE LA PROPIEDAD</b>	<b>35.000,00</b>
11.02.06.000.000	DE ALCABALAS	35.000,00
<b>1.3</b>	<b>TASAS Y CONTRIBUCIONES</b>	<b>209.906,68</b>
<b>13.01</b>	<b>TASAS GENERALES</b>	<b>149.906,68</b>
13.01.07.000.000	VENTA DE BASES	40.000,00
13.01.12.001.000	LICENCIAS AMBIENTALES	60.000,00
13.01.99.000.000	OTRAS TASAS	49.906,68
<b>13.04</b>	<b>CONTRIBUCIONES</b>	<b>60.000,00</b>
13.04.06.000.000	APERTURA PAVIMENTACION, ENSANCHE Y CONSTRUCCIÓN VÍAS	60.000,00
<b>1.7</b>	<b>RENTAS DE INVERSIÓN Y MULTAS</b>	<b>125.000,00</b>
<b>17.04</b>	<b>MULTAS</b>	<b>125.000,00</b>
17.04.03.000.000	INFRACCION A ORDENANZAS PROVINCIALES	50.000,00
17.04.04.000.000	INCUMPLIMIENTOS DE CONTRATOS	75.000,00
<b>1.8</b>	<b>TRANSFERENCIAS O DONACIONES CORRIENTES</b>	<b>5.315.081,12</b>
<b>18.06</b>	<b>DEL FONDO DE DESCENTRALIZACION A CONSEJOS</b>	<b>5.315.081,12</b>
18.06.02.000.000	DE COMPENSACION A GOBIERNOS AUTÓNOMOS DESCENTRALIZADOS PROVINCIALES POR LEYES Y DECRETOS	4.036.833,60
18.06.42.000.000	DEL PRESUPUESTO GENERAL DEL ESTADO POR COMP DE RIEGO A GADS PROVINCIALES	1.278.247,52
<b>1.9</b>	<b>OTROS INGRESOS</b>	<b>336.300,00</b>
<b>19.04</b>	<b>OTROS NO OPERACIONALES</b>	<b>336.300,00</b>
19.04.99.000.000	OTROS NO ESPECIFICADOS	135.500,00
19.04.99.001.000	REINTEGRO DE VALORES Y OTROS NO ESPECIFICADOS	120.800,00
19.04.99.003.000	EJECUCION DE GARANTIAS	80.000,00
<b>2</b>	<b>INGRESOS DE CAPITAL</b>	<b>14.301.042,74</b>
<b>2.4</b>	<b>VENTA DE ACTIVOS NO FINANCIEROS</b>	<b>500.000,00</b>
<b>24.01</b>	<b>BIENES MUEBLES</b>	<b>500.000,00</b>
24.01.04.000.000	MAQUINARIAS Y EQUIPOS (REMATE)	300.000,00
24.01.05.000.000	VEHICULOS (REMATE)	200.000,00
<b>2.8</b>	<b>TRANSFERENCIAS DE CAPITAL E INVERSIÓN</b>	<b>13.801.042,74</b>
<b>28.06</b>	<b>APORTES Y PARTICIPAC DE CAPITAL E INVERS</b>	<b>11.201.437,35</b>
28.06.02.000.000	DE COMPENSACION A GOBIERNOS AUTÓNOMOS DESCENTRALIZADOS PROVINCIALES POR LEYES Y DECRETOS	9.419.278,40
28.06.42.000.000	DEL PRESUPUESTO GENERAL DEL ESTADO COMPETENCIA RIEGO AÑO	1.782.158,95
<b>28.10</b>	<b>APORTES Y PARTICIPAC DE CAPITAL E INVERS</b>	<b>2.599.605,39</b>
28.10.01.002.000	DEVOLUCION IVA PROYECTOS RIEGO (FONDOS FINGAD I)-UNGUBI	89.648,76
28.10.01.003.000	DEVOLUCION IVA PROYECTO RIEGO FINGAD III- 5 PROYECTOS	2.161.731,68
28.10.01.004.000	DEVOLUCION IVA PROYECTOS RIEGO FONDOS FINGAD II-UNGUBI	348.224,95
<b>3</b>	<b>INGRESOS DE FINANCIAMIENTO</b>	<b>25.389.573,43</b>
<b>3.6</b>	<b>FINANCIAMIENTO PÚBLICO</b>	<b>11.866.701,44</b>
<b>36.02</b>	<b>FINANCIAMIENTO PÚBLICO INTERNO</b>	<b>11.866.701,44</b>
36.02.01.012.000	CREDITO BANCO DE DESARROLLO COLOCACION DE CARPETA ASFÁLTICA	1.612.801,44
36.02.01.015.000	CRÉDITO EQUIPO CAMINERO EJECUCION PLAN VIAL QUINQUENAL 2024	2.778.900,00
36.02.01.016.000	CRÉDITO PROYECTOS CARPETA ASFALTICA VARIAS VIAS DE LA PROVINCIA FASE II	7.475.000,00
<b>3.7</b>	<b>SALDOS DISPONIBLES</b>	<b>1.559.699,10</b>
<b>37.01</b>	<b>SALDOS EN CAJA Y BANCOS</b>	<b>1.559.699,10</b>
37.01.01.001.000	BANCO CENTRAL DEL ECUADOR CTA 01210011	850.919,10
37.01.01.002.000	BANCO CENTRAL DEL ECUADOR CTA 43210018 - CRÉDITOS (RIEGO)	480.000,00
37.01.01.003.000	BANCO CENTRAL DEL ECUADOR CTA 43210019 - DONACIONES (MTO)	228.780,00
<b>3.8</b>	<b>CUENTAS PENDIENTES POR COBRAR</b>	<b>11.963.172,89</b>
<b>38.01</b>	<b>CUENTAS PENDIENTES POR COBRAR</b>	<b>11.963.172,89</b>
38.01.01.000.000	CUENTAS POR COBRAR AÑOS ANTERIORES	2.987.800,55
38.01.01.005.000	CUENTA POR COBRAR MEF AÑOS ANTERIORES	2.098.208,00
38.01.01.006.000	CUENTA POR COBRAR RIEGO AÑOS ANTERIORES	835.558,37
38.01.07.000.000	ANTICIPO POR DEVENGAR EJER ANT GADS Y EP COMPRAS BIENES Y SERVICIOS	1.880.247,63
38.01.08.000.000	ANTICIPO POR DEVENGAR EJER ANT GADS Y EP CONSTRUCCIÓN DE OBRAS	4.161.358,34
	<b>TOTAL INGRESOS</b>	<b>45.711.903,97</b>

ELABORADO POR:

REVISADO/APROBADO POR

LIC. JAMILETH GARCÍA  
JEFA DE PRESUPUESTO

ING. VERÓNICA PATÍN  
DIRECTORA FINANCIERA

# **GASTOS PRESUPUESTARIOS ENERO-DICIEMBRE DE 2025**

CÓD.	CLASIFICACIÓN ECONÓMICA	EGRESOS EN PERSONAL 51	BIENES Y SERVICIOS DE CONSUMO 53	EGRESOS FINANCIEROS 56	OTROS EGRESOS CORRIENTES 57	TRANSFER. O DONACIONES CORRIENTES 58	SUBTOTAL	EGRESOS EN PERSONAL PARA INVERSIÓN 71	BIENES Y SERVICIOS PARA INVERSIÓN 73	OBRAS PÚBLICAS 75	OTROS EGRESOS DE INVERSIÓN 77	TRANSFER. O DONACIONES PARA INVERSIÓN 78	SUBTOTAL	BIENES DE LARGA DURACIÓN (P.P.E.) 84	SUBTOTAL	AMORTIZACIÓN DE LA DEUDA PÚBLICA 96	PASIVO CIRCULANTE 97	SUBTOTAL	TOTAL GASTOS
100	ADMINISTRACIÓN GENERAL	148.951,59	-	-	30.000,00	-	178.951,59	-	-	-	-	-	-	-	-	-	-	-	178.951,59
111	PREFECTURA	77.611,62	-	-	30.000,00	-	107.611,62	-	-	-	-	-	-	-	-	-	-	-	107.611,62
112	VICEPREFECTURA	71.339,97	-	-	-	-	71.339,97	-	-	-	-	-	-	-	-	-	-	-	71.339,97
120	COORDINACIÓN GENERAL	184.874,24	-	-	-	-	184.874,24	-	-	-	-	-	-	2.000,00	2.000,00	-	-	-	186.874,24
121	COORDINACIÓN GENERAL	70.285,25	-	-	-	-	70.285,25	-	-	-	-	-	-	1.300,00	1.300,00	-	-	-	71.585,25
122	COORDINACIÓN DE PREFECTURA	55.215,82	-	-	-	-	55.215,82	-	-	-	-	-	-	350,00	350,00	-	-	-	55.565,82
123	COOPERACIÓN INTERNACIONAL	59.373,17	-	-	-	-	59.373,17	-	-	-	-	-	-	350,00	350,00	-	-	-	59.723,17
130	GESTIÓN DE SINDICATURA	115.315,59	300,00	-	24.700,00	-	140.315,59	-	-	-	-	-	-	-	-	-	-	-	140.315,59
131	PROCURADURÍA SINDICA	89.024,17	300,00	-	24.700,00	-	114.024,17	-	-	-	-	-	-	-	-	-	-	-	114.024,17
132	SUN PROCURADURÍA SINDICA	26.291,42	-	-	-	-	26.291,42	-	-	-	-	-	-	-	-	-	-	-	26.291,42
140	SECRETARÍA GENERAL	78.730,87	200,00	-	-	-	78.930,87	-	-	-	-	-	-	1.700,00	1.700,00	-	-	-	80.630,87
141	SECRETARÍA GENERAL	54.045,61	100,00	-	-	-	54.145,61	-	-	-	-	-	-	1.200,00	1.200,00	-	-	-	55.345,61
142	ATENCIÓN CIUDADANA	9.156,76	100,00	-	-	-	9.256,76	-	-	-	-	-	-	-	-	-	-	-	9.256,76
143	ARCHIVO GENERAL	15.528,50	-	-	-	-	15.528,50	-	-	-	-	-	-	500,00	500,00	-	-	-	16.028,50
150	SECRETARÍA DE COMUNICACIÓN	125.896,15	88.900,00	-	-	-	214.796,15	-	-	-	-	-	-	10.100,00	10.100,00	-	-	-	224.896,15
151	SECRETARÍA DE COMUNICACIÓN	66.451,25	88.900,00	-	-	-	155.351,25	-	-	-	-	-	-	10.100,00	10.100,00	-	-	-	165.451,25
152	IMAGEN INSTITUCIONAL	39.759,05	-	-	-	-	39.759,05	-	-	-	-	-	-	-	-	-	-	-	39.759,05
153	COMUNICACIÓN SOCIAL	19.685,85	-	-	-	-	19.685,85	-	-	-	-	-	-	-	-	-	-	-	19.685,85
160	SECRETARÍA DE TALENTO HUMANO	534.482,10	86.000,00	-	-	-	620.482,10	-	-	-	-	-	-	2.000,00	2.000,00	-	-	-	622.482,10
161	SECRETARÍA DE TALENTO HUMANO	44.233,33	1.000,00	-	-	-	45.233,33	-	-	-	-	-	-	-	-	-	-	-	45.233,33
162	GESTIÓN DE TALENTO HUMANO	378.135,88	78.000,00	-	-	-	456.135,88	-	-	-	-	-	-	-	-	-	-	-	456.135,88
163	SEGURIDAD Y SALUD OCUPACIONAL	94.505,71	-	-	-	-	94.505,71	-	-	-	-	-	-	-	-	-	-	-	94.505,71
164	BIENESTAR SOCIAL	17.607,18	7.000,00	-	-	-	24.607,18	-	-	-	-	-	-	2.000,00	2.000,00	-	-	-	26.607,18
170	SECRETARÍA ADMINISTRATIVA	415.177,45	192.818,95	-	410.000,00	-	1.017.996,40	-	-	-	-	-	-	319.381,05	319.381,05	-	-	-	1.337.377,45
171	SECRETARÍA ADMINISTRATIVA	150.396,25	147.818,95	-	410.000,00	-	708.215,20	-	-	-	-	-	-	318.381,05	318.381,05	-	-	-	1.026.596,25
172	ADMINISTRACIÓN CONTROL Y CUSTODIA DE BIENES	24.685,24	25.000,00	-	-	-	49.685,24	-	-	-	-	-	-	-	-	-	-	-	49.685,24
173	COMPRAS PÚBLICAS	76.002,62	-	-	-	-	76.002,62	-	-	-	-	-	-	-	-	-	-	-	76.002,62
174	DESARROLLO TECNOLÓGICO Y MANTENIMIENTO	100.162,44	20.000,00	-	-	-	120.162,44	-	-	-	-	-	-	1.000,00	1.000,00	-	-	-	121.162,44
175	BODEGA	63.930,90	-	-	-	-	63.930,90	-	-	-	-	-	-	-	-	-	-	-	63.930,90
180	SECRETARÍA FINANCIERA	204.321,87	3.000,00	-	4.000,00	-	211.321,87	-	-	-	-	-	-	-	-	-	-	-	211.321,87
181	SECRETARÍA FINANCIERA	78.862,20	-	-	4.000,00	-	82.862,20	-	-	-	-	-	-	-	-	-	-	-	82.862,20
182	PRESUPUESTOS	26.291,38	-	-	-	-	26.291,38	-	-	-	-	-	-	-	-	-	-	-	26.291,38
183	CONTABILIDAD	72.876,91	-	-	-	-	72.876,91	-	-	-	-	-	-	-	-	-	-	-	72.876,91
184	TESORERÍA	26.291,38	3.000,00	-	-	-	29.291,38	-	-	-	-	-	-	-	-	-	-	-	29.291,38
210	SECRETARÍA DE GESTIÓN SOCIAL	-	-	-	-	-	-	-	-	-	-	1.345.611,20	1.345.611,20	-	-	-	-	-	1.345.611,20
213	BUEN VIVIR Y ATENCIÓN A GRUPOS VULNERABLES	-	-	-	-	-	-	-	-	-	-	1.345.611,20	1.345.611,20	-	-	-	-	-	1.345.611,20
310	SECRETARÍA DE PLANIFICACIÓN	-	-	-	-	-	231.395,32	44.000,00	-	-	-	-	275.395,32	6.000,00	6.000,00	-	-	-	281.395,32
311	SECRETARÍA DE PLANIFICACIÓN	-	-	-	-	-	171.968,24	22.900,00	-	-	-	-	194.868,24	-	-	-	-	-	194.868,24
312	PLANIFICACIÓN DEL DESARROLLO PROVINCIAL	-	-	-	-	-	-	-	-	-	-	-	-	-	-	-	-	-	-
313	PLANIFICACIÓN INSTITUCIONAL	-	-	-	-	-	15.528,50	13.100,00	-	-	-	-	28.628,50	6.000,00	6.000,00	-	-	-	34.628,50
314	JEFATURA DE PROYECTOS	-	-	-	-	-	43.898,58	8.000,00	-	-	-	-	51.898,58	-	-	-	-	-	51.898,58
320	SECRETARÍA DE OBRAS PÚBLICAS	-	-	-	-	-	1.033.998,06	957.663,22	4.714.748,74	-	-	-	6.706.410,02	65.000,00	65.000,00	-	2.350.000,00	2.350.000,00	9.121.410,02
321	SECRETARÍA DE OBRAS PÚBLICAS	-	-	-	-	-	89.826,74	957.663,22	4.714.748,74	-	-	-	1.047.489,96	65.000,00	65.000,00	-	2.350.000,00	2.350.000,00	3.462.489,96
322	DISEÑO, CONSTRUCCIÓN, MANTENIMIENTO DE LA INFRAESTRUCTURA	-	-	-	-	-	801.309,31	-	4.714.748,74	-	-	-	5.516.058,05	-	-	-	-	-	5.516.058,05
323	TALLERES MÚLTIPLES	-	-	-	-	-	27.995,82	-	-	-	-	-	27.995,82	-	-	-	-	-	27.995,82
324	FISCALIZACIÓN	-	-	-	-	-	114.866,19	-	-	-	-	-	114.866,19	-	-	-	-	-	114.866,19
340	SECRETARÍA DE DESARROLLO ECONÓMICO PRODUCTIVO	-	-	-	-	-	649.445,56	898.590,00	10.000,00	-	-	50.000,00	1.608.035,56	164.000,00	164.000,00	-	-	-	1.772.035,56
341	SECRETARÍA DE DESARROLLO ECONÓMICO PRODUCTIVO	-	-	-	-	-	50.844,09	30.000,00	-	-	-	-	80.844,09	2.500,00	2.500,00	-	-	-	83.344,09
342	FOMENTO CULTURAL DEPORTIVO Y RECREACIONAL	-	-	-	-	-	349.917,96	587.000,00	-	-	-	-	936.917,96	93.000,00	93.000,00	-	-	-	1.029.917,96
343	FOMENTO PRODUCTIVO ARTESANAL/ EMPRENDIMIENTO	-	-	-	-	-	19.685,85	31.000,00	-	-	-	-	50.685,85	38.500,00	38.500,00	-	-	-	89.185,85
344	FOMENTO PRODUCTIVO Y TURÍSTICO	-	-	-	-	-	72.615,14	67.590,00	-	-	-	50.000,00	190.205,14	-	-	-	-	-	190.205,14
345	FOMENTO PRODUCTIVO AGROPECUARIO	-	-	-	-	-	156.382,52	183.000,00	10.000,00	-	-	-	349.382,52	30.000,00	30.000,00	-	-	-	379.382,52
350	SECRETARÍA DE VIALIDAD	-	-	-	-	-	2.656.726,48	2.863.570,93	13.877.950,25	-	-	10.000,00	19.408.247,66	3.635.892,19	3.635.892,19	-	-	-	23.044.139,85
351	SECRETARÍA DE VIALIDAD	-	-	-	-	-	39.687,29	85.000,00	-	-	-	-	124.687,29	8.000,00	8.000,00	-	-	-	132.687,29
352	TALLERES DE MECÁNICA	-	-	-	-	-	303.281,53	2.016.341,74	-	-	-	-	2.319.623,27	20.000,00	20.000,00	-	-	-	2.339.623,27
353	EQUIPO ESPECIAL PARA VIALIDAD	-	-	-	-	-	216.351,86	-	-	-	-	-	216.351,86	-	-	-	-	-	216.351,86
354	CONSTRUCCIÓN Y MANTENIMIENTO DE LA RED VIAL PROVINCIAL	-	-	-	-	-	2.060.112,78	762.229,19	13.877.950,25	-	-	10.000,00	16.710.292,22	3.607.892,19	3.607.892,19	-	-	-	20.318.184,41
355	LABORATORIO DE SUELOS Y VIAS	-	-	-	-	-	37.293,02	-	-	-	-	-	37.293,02	-	-	-	-	-	37.293,02
360	SECRETARÍA DE SISTEMAS DE RIEGO Y DRENAJES	-	-	-	-	-	180.199,90	458.020,99	4.446.945,53	-	-	-	5.085.166,42	5.000,00	5.000,00	-	-	-	5.090.166,42
361	SECRETARÍA DE SISTEMAS DE RIEGO Y DRENAJE	-	-	-	-	-	56.045,61	46.000,00	-	-	-	-	102.045,61	-	-	-	-	-	102.045,61
362	INFRAESTRUCTURA NUEVA DE RIEGO	-	-	-	-	-	61.136,22	5.000,00	4.446.945,53	-	-	-	4.513.081,75	5.000,00	5.000,00	-	-	-	4.518.081,75
363	OPERACIÓN Y MANTENIMIENTO DE SISTEMAS DE RIESGO EXISTENTES	-	-	-	-	-	23.646,38	167.020,99	-	-	-	-	190.667,37	-	-	-	-	-	190.667,37
364	ESTUDIOS DE FACTIBILIDAD Y DISEÑOS DEFINITIVOS DE RIEGO	-	-	-	-	-	39.371,69	240.000,00	-	-	-	-	279.371,69	-	-	-	-	-	279.371,69
370	SECRETARÍA DE GESTIÓN AMBIENTAL Y RIESGOS	-	-	-	-	-	258.114,16	57.000,00	6.000,00	-	2.500,00	-	323.614,16	4.000,00	4.000,00	-	-	-	327.614,16
371	SECRETARÍA GESTIÓN AMBIENTAL Y RIESGOS	-	-	-	-	-	55.354,41	11.500,00	-	-	-	-	66.854,41	4.000,00	4.000,00	-	-	-	70.



PREFECTURA DE  
**BOLÍVAR**

# **FUNCIÓN I: SERVICIOS GENERALES**

## **PROGRAMA 100: ADMINISTRACIÓN GENERAL**

### **1.1.1 PREFECTURA**

### **1.1.2 VICEPREFECTURA**

Un nuevo tiempo  
*Hombre a hombre*

 Av. Cándido Rada 101 y 9 de Abril, Guaranda - Ecuador

 [www.bolivar.gob.ec](http://www.bolivar.gob.ec)  (03) 255-1227



# GOBIERNO AUTÓNOMO DESCENTRALIZADO DE LA PROVINCIA BOLÍVAR

PROFORMA PRESUPUESTARIA AÑO 2025

FUNCIÓN I: SERVICIOS GENERALES  
CÓDIGO DE FUNCIÓN: 100  
CÓDIGO DEL PROGRAMA: 110

PARTIDA	DETALLE	ASIGNACIÓN INICIAL
1	GOBIERNO AUTÓNOMO DESCENTRALIZADO DE LA PROVINCIA BOLÍVAR	45.711.903,97
10	SERVICIOS GENERALES	2.982.849,86
100	ADMINISTRACIÓN GENERAL	178.951,59
111	PREFECTURA	107.611,62
5101.	REMUNERACIONES BASICAS	60.108,00
5102.	REMUNERACIONES COMPLEMENTARIAS	5.494,04
5106.	APORTES PATRONALES A LA SEGURIDAD SOCIAL	12.009,58
5703.	DIETAS	30.000,00
112.	VICEPREFECTURA	71.339,97
5101.	REMUNERACIONES BASICAS	54.816,00
5102.	REMUNERACIONES COMPLEMENTARIAS	5.538,08
5106.	APORTES PATRONALES A LA SEGURIDAD SOCIAL	10.985,89
	<b>DETALLE:</b>	
	CORRIENTE	178.951,59
	INVERSIÓN	
	CAPITAL	
	APLICACIÓN DEL FINANCIAMIENTO	
	<b>SUBTOTAL</b>	<b>178.951,59</b>

# GOBIERNO AUTÓNOMO DESCENTRALIZADO DE LA PROVINCIA BOLÍVAR

## PROFORMA PRESUPUESTARIA AÑO 2025

FUNCIÓN I: SERVICIOS GENERALES  
CÓDIGO DE FUNCIÓN: 100  
CÓDIGO DEL PROGRAMA: 110

PARTIDA	DETALLE	ASIGNACIÓN INICIAL
1	GOBIERNO AUTÓNOMO DESCENTRALIZADO DE LA PROVINCIA BOLÍVAR	45.711.903,97
10	SERVICIOS GENERALES	2.982.849,86
100	ADMINISTRACIÓN GENERAL	178.951,59
111	PREFECTURA	107.611,62
5101	REMUNERACIONES BASICAS	60.108,00
01.01.110.111.510105.000.02.0	REMUNERACIONES UNIFICADAS	60.108,00
5102	REMUNERACIONES COMPLEMENTARIAS	5.494,04
01.01.110.111.510203.000.02.0	DECIMOTERCER SUELDO	5.009,00
01.01.110.111.510204.000.02.0	DECIMOCUARTO SUELDO	485,04
5106	APORTES PATRONALES A LA SEGURIDAD SOCIAL	12.009,58
01.01.110.111.510601.000.02.0	APORTE PATRONAL	7.002,58
01.01.110.111.510602.000.02.0	FONDO DE RESERVA	5.007,00
5703	DIETAS	30.000,00
01.01.110.111.570301.000.02.0	DIETAS	30.000,00
	<b>DETALLE:</b>	
	CORRIENTE	107.611,62
	INVERSIÓN	
	CAPITAL	
	APLICACIÓN DEL FINANCIAMIENTO	
	<b>SUBTOTAL</b>	<b>107.611,62</b>

**GOBIERNO AUTÓNOMO DESCENTRALIZADO DE LA PROVINCIA BOLÍVAR**

PROFORMA PRESUPUESTARIA AÑO 2025

FUNCIÓN I: SERVICIOS GENERALES  
 CÓDIGO DE FUNCIÓN: 100  
 CÓDIGO DEL PROGRAMA: 110

PARTIDA	DETALLE	ASIGNACIÓN INICIAL
1	GOBIERNO AUTÓNOMO DESCENTRALIZADO DE LA PROVINCIA BOLÍVAR	45.711.903,97
10	SERVICIOS GENERALES	2.982.849,86
100	ADMINISTRACIÓN GENERAL	178.951,59
112	VICEPREFECTURA	71.339,97
5101	REMUNERACIONES BASICAS	54.816,00
01.01.110.112.510105.000.02.0	REMUNERACIONES UNIFICADAS	48.084,00
01.01.110.112.510106.000.02.0	SALARIOS UNIFICADOS	6.732,00
5102	REMUNERACIONES COMPLEMENTARIAS	5.538,08
01.01.110.112.510203.000.02.0	DECIMOTERCER SUELDO	4.568,00
01.01.110.112.510204.000.02.0	DECIMOCUARTO SUELDO	970,08
5106	APORTES PATRONALES A LA SEGURIDAD SOCIAL	10.985,89
01.01.110.112.510601.000.02.0	APORTE PATRONAL	6.419,72
01.01.110.112.510602.000.02.0	FONDO DE RESERVA	4.566,17
	<b>DETALLE:</b>	
	CORRIENTE	71.339,97
	INVERSIÓN	
	CAPITAL	
	APLICACIÓN DEL FINANCIAMIENTO	
	<b>SUBTOTAL</b>	<b>71.339,97</b>

## **FUNCIÓN I: SERVICIOS GENERALES**

### **PROGRAMA 120: COORDINACIÓN GENERAL**

#### **1.2.1 COORDINACIÓN GENERAL**

#### **1.2.2 COORDINACIÓN DE PREFECTURA**

#### **1.2.3 COOPERACIÓN INTERNACIONAL Y GESTIÓN PÚBLICA**

# GOBIERNO AUTÓNOMO DESCENTRALIZADO DE LA PROVINCIA BOLÍVAR

PROFORMA PRESUPUESTARIA AÑO 2025

FUNCIÓN I: SERVICIOS GENERALES  
CÓDIGO DE FUNCIÓN: 100  
CÓDIGO DEL PROGRAMA: 120

PARTIDA	DETALLE	ASIGNACIÓN INICIAL
1	GOBIERNO AUTÓNOMO DESCENTRALIZADO DE LA PROVINCIA BOLÍVAR	45.711.903,97
10	SERVICIOS GENERALES	2.982.849,86
120	COORDINACIÓN GENERAL	186.874,24
121	COORDINACIÓN GENERAL	71.585,25
5101.	REMUNERACIONES BASICAS	53.616,00
5102.	REMUNERACIONES COMPLEMENTARIAS	5.923,12
5106.	APORTES PATRONALES A LA SEGURIDAD SOCIAL	10.746,13
8401.	BIENES MUEBLES	1.300,00
122.	COORDINACIÓN DE PREFECTURA	55.565,82
5101.	REMUNERACIONES BASICAS	42.276,00
5102.	REMUNERACIONES COMPLEMENTARIAS	4.493,08
5106.	APORTES PATRONALES A LA SEGURIDAD SOCIAL	8.446,74
8401.	BIENES MUEBLES	350,00
123.	COOPERACIÓN INTERNACIONAL Y GESTIÓN PÚBLICA	59.723,17
5101.	REMUNERACIONES BASICAS	45.516,00
5102.	REMUNERACIONES COMPLEMENTARIAS	4.763,08
5106.	APORTES PATRONALES A LA SEGURIDAD SOCIAL	9.094,09
8401.	BIENES MUEBLES	350,00
	<b>DETALLE:</b>	
	CORRIENTE	184.874,24
	INVERSIÓN	
	CAPITAL	2.000,00
	APLICACIÓN DEL FINANCIAMIENTO	
	<b>SUBTOTAL</b>	<b>186.874,24</b>

# GOBIERNO AUTÓNOMO DESCENTRALIZADO DE LA PROVINCIA BOLÍVAR

PROFORMA PRESUPUESTARIA AÑO 2025

FUNCIÓN I: SERVICIOS GENERALES  
 CÓDIGO DE FUNCIÓN: 100  
 CÓDIGO DEL PROGRAMA: 120

PARTIDA	DETALLE	ASIGNACIÓN INICIAL
<b>1</b>	<b>GOBIERNO AUTÓNOMO DESCENTRALIZADO DE LA PROVINCIA BOLÍVAR</b>	<b>45.711.903,97</b>
<b>10</b>	<b>SERVICIOS GENERALES</b>	<b>2.982.849,86</b>
<b>120</b>	<b>COORDINACIÓN GENERAL</b>	<b>186.874,24</b>
<b>121</b>	<b>COORDINACIÓN GENERAL</b>	<b>71.585,25</b>
<b>5101</b>	<b>REMUNERACIONES BASICAS</b>	<b>53.616,00</b>
01.01.120.121.510105.000.02.0	REMUNERACIONES UNIFICADAS	46.884,00
01.01.120.121.510106.000.02.0	SALARIOS UNIFICADOS	6.732,00
<b>5102</b>	<b>REMUNERACIONES COMPLEMENTARIAS</b>	<b>5.923,12</b>
01.01.120.121.510203.000.02.0	DECIMOTERCER SUELDO	4.468,00
01.01.120.121.510204.000.02.0	DECIMOCUARTO SUELDO	1.455,12
<b>5106</b>	<b>APORTES PATRONALES A LA SEGURIDAD SOCIAL</b>	<b>10.746,13</b>
01.01.120.121.510601.000.02.0	APORTE PATRONAL	6.279,92
01.01.120.121.510602.000.02.0	FONDO DE RESERVA	4.466,21
<b>8401</b>	<b>BIENES MUEBLES</b>	<b>1.300,00</b>
01.01.120.121.840103.000.02.0	MOBILIARIOS (DE LARGA DURACION)	1.300,00
<b>DETALLE:</b>		
	CORRIENTE	70.285,25
	INVERSIÓN	
	CAPITAL	1.300,00
	APLICACIÓN DEL FINANCIAMIENTO	
	<b>SUBTOTAL</b>	<b>71.585,25</b>

# GOBIERNO AUTÓNOMO DESCENTRALIZADO DE LA PROVINCIA BOLÍVAR

PROFORMA PRESUPUESTARIA AÑO 2025

FUNCIÓN I: SERVICIOS GENERALES  
CÓDIGO DE FUNCIÓN: 100  
CÓDIGO DEL PROGRAMA: 120

PARTIDA	DETALLE	ASIGNACIÓN INICIAL
1	GOBIERNO AUTÓNOMO DESCENTRALIZADO DE LA PROVINCIA BOLÍVAR	45.711.903,97
10	SERVICIOS GENERALES	2.982.849,86
120	COORDINACIÓN GENERAL	186.874,24
122	COORDINACIÓN DE PREFECTURA	55.565,82
5101.	REMUNERACIONES BASICAS	42.276,00
01.01.120.122.510105.000.02.0	REMUNERACIONES UNIFICADAS	42.276,00
5102.	REMUNERACIONES COMPLEMENTARIAS	4.493,08
01.01.120.122.510203.000.02.0	DECIMOTERCER SUELDO	3.523,00
01.01.120.122.510204.000.02.0	DECIMOCUARTO SUELDO	970,08
5106.	APORTES PATRONALES A LA SEGURIDAD SOCIAL	8.446,74
01.01.120.122.510601.000.02.0	APORTE PATRONAL	4.925,15
01.01.120.122.510602.000.02.0	FONDO DE RESERVA	3.521,59
8401.	BIENES MUEBLES	350,00
01.01.120.122.840103.000.02.0	MOBILIARIOS (DE LARGA DURACION)	350,00
	<b>DETALLE:</b>	
	CORRIENTE	55.215,82
	INVERSIÓN	
	CAPITAL	350,00
	APLICACIÓN DEL FINANCIAMIENTO	
	<b>SUBTOTAL</b>	<b>55.565,82</b>

# GOBIERNO AUTÓNOMO DESCENTRALIZADO DE LA PROVINCIA BOLÍVAR

PROFORMA PRESUPUESTARIA AÑO 2025

FUNCIÓN I: SERVICIOS GENERALES  
 CÓDIGO DE FUNCIÓN: 100  
 CÓDIGO DEL PROGRAMA: 120

PARTIDA	DETALLE	ASIGNACIÓN INICIAL
<b>1</b>	<b>GOBIERNO AUTÓNOMO DESCENTRALIZADO DE LA PROVINCIA BOLÍVAR</b>	<b>45.711.903,97</b>
<b>10</b>	<b>SERVICIOS GENERALES</b>	<b>2.982.849,86</b>
<b>120</b>	<b>COORDINACIÓN GENERAL</b>	<b>186.874,24</b>
123	COOPERACIÓN INTERNACIONAL Y GESTIÓN PÚBLICA	59.723,17
5101	REMUNERACIONES BASICAS	45.516,00
01.01.120.123.510105.000.02.0	REMUNERACIONES UNIFICADAS	45.516,00
5102	REMUNERACIONES COMPLEMENTARIAS	4.763,08
01.01.120.123.510203.000.02.0	DECIMOTERCER SUELDO	3.793,00
01.01.120.123.510204.000.02.0	DECIMOCUARTO SUELDO	970,08
5106	APORTES PATRONALES A LA SEGURIDAD SOCIAL	9.094,09
01.01.120.123.510601.000.02.0	APORTE PATRONAL	5.302,61
01.01.120.123.510602.000.02.0	FONDO DE RESERVA	3.791,48
8401	BIENES MUEBLES	350,00
01.01.120.123.840103.000.02.0	MOBILIARIOS (DE LARGA DURACION)	350,00
<b>DETALLE:</b>		
	CORRIENTE	59.373,17
	INVERSIÓN	
	CAPITAL	350,00
	APLICACIÓN DEL FINANCIAMIENTO	
	<b>SUBTOTAL</b>	<b>59.723,17</b>



PREFECTURA DE  
**BOLÍVAR**

## **FUNCIÓN I: SERVICIOS GENERALES**

### **PROGRAMA 130: GESTIÓN DE SINDICATURA**

#### **1.3.1 PROCURADURÍA SÍNDICA**

#### **1.3.2 SUBPROCURADURÍA SÍNDICA**

Un nuevo tiempo  
*Hombre a hombre*

 Av. Cándido Rada 101 y 9 de Abril, Guaranda - Ecuador

 [www.bolivar.gob.ec](http://www.bolivar.gob.ec)  (03) 255-1227



# GOBIERNO AUTÓNOMO DESCENTRALIZADO DE LA PROVINCIA BOLÍVAR

PROFORMA PRESUPUESTARIA AÑO 2025

FUNCIÓN I: SERVICIOS GENERALES  
 CÓDIGO DE FUNCIÓN: 100  
 CÓDIGO DEL PROGRAMA: 130

PARTIDA	DETALLE	ASIGNACIÓN INICIAL
1	GOBIERNO AUTÓNOMO DESCENTRALIZADO DE LA PROVINCIA BOLÍVAR	45.711.903,97
10	SERVICIOS GENERALES	2.982.849,86
130	GESTIÓN DE SINDICATURA	140.315,59
131	PROCURADURIA SINDICA	114.024,17
5101.	REMUNERACIONES BASICAS	67.464,00
5102.	REMUNERACIONES COMPLEMENTARIAS	8.047,20
5106.	APORTES PATRONALES A LA SEGURIDAD SOCIAL	13.512,97
5302.	SERVICIOS GENERALES	300,00
5702.	SEGUROS, COSTOS FINANCIEROS Y OTROS GASTOS	24.700,00
132	SUB PROCURADURIA SINDICA	26.291,42
5101.	REMUNERACIONES BASICAS	20.112,00
5102.	REMUNERACIONES COMPLEMENTARIAS	2.161,04
5106.	APORTES PATRONALES A LA SEGURIDAD SOCIAL	4.018,38
	<b>DETALLE:</b>	
	CORRIENTE	140.315,59
	INVERSIÓN	
	CAPITAL	
	APLICACIÓN DEL FINANCIAMIENTO	
	<b>SUBTOTAL</b>	<b>140.315,59</b>

# GOBIERNO AUTÓNOMO DESCENTRALIZADO DE LA PROVINCIA BOLÍVAR

## PROFORMA PRESUPUESTARIA AÑO 2025

**FUNCIÓN I:** SERVICIOS GENERALES  
**CÓDIGO DE FUNCIÓN:** 100  
**CÓDIGO DEL PROGRAMA:** 130

PARTIDA	DETALLE	ASIGNACIÓN INICIAL
<b>1</b>	<b>GOBIERNO AUTÓNOMO DESCENTRALIZADO DE LA PROVINCIA BOLÍVAR</b>	<b>45.711.903,97</b>
<b>10</b>	<b>SERVICIOS GENERALES</b>	<b>2.982.849,86</b>
<b>130</b>	<b>GESTIÓN DE SINDICATURA</b>	<b>140.315,59</b>
<b>131</b>	<b>PROCURADURIA SINDICA</b>	<b>114.024,17</b>
5101.	REMUNERACIONES BASICAS	67.464,00
01.01.130.131.510105.000.02.0	REMUNERACIONES UNIFICADAS	60.732,00
01.01.130.131.510106.000.02.0	SALARIOS UNIFICADOS	6.732,00
5102.	REMUNERACIONES COMPLEMENTARIAS	8.047,20
01.01.130.131.510203.000.02.0	DECIMOTERCER SUELDO	5.622,00
01.01.130.131.510204.000.02.0	DECIMOCUARTO SUELDO	2.425,20
5106.	APORTES PATRONALES A LA SEGURIDAD SOCIAL	13.512,97
01.01.130.131.510601.000.02.0	APORTE PATRONAL	7.893,22
01.01.130.131.510602.000.02.0	FONDO DE RESERVA	5.619,75
5302.	SERVICIOS GENERALES	300,00
01.01.130.131.530204.000.02.0	EDICION, IMPRESION, REPRODUCCION Y PUBLICACIONES	300,00
5702.	SEGUROS, COSTOS FINANCIEROS Y OTROS GASTOS	24.700,00
01.01.130.131.570206.000.02.0	COSTAS JUDICIALES	4.700,00
01.01.130.131.570215.000.02.0	INDEMNIZACIONES POR SENTENCIAS JUDICIALES	20.000,00
<b>DETALLE:</b>		
CORRIENTE		114.024,17
INVERSIÓN		
CAPITAL		
APLICACIÓN DEL FINANCIAMIENTO		
<b>SUBTOTAL</b>		<b>114.024,17</b>

# GOBIERNO AUTÓNOMO DESCENTRALIZADO DE LA PROVINCIA BOLÍVAR

PROFORMA PRESUPUESTARIA AÑO 2025

FUNCIÓN I: SERVICIOS GENERALES  
 CÓDIGO DE FUNCIÓN: 100  
 CÓDIGO DEL PROGRAMA: 130

PARTIDA	DETALLE	ASIGNACIÓN INICIAL
1	GOBIERNO AUTÓNOMO DESCENTRALIZADO DE LA PROVINCIA BOLÍVAR	45.711.903,97
10	SERVICIOS GENERALES	2.982.849,86
130	GESTIÓN DE SINDICATURA	140.315,59
132	SUB PROCURADURIA SINDICA	26.291,42
5101	REMUNERACIONES BASICAS	20.112,00
01.01.130.132.510105.000.02.0	REMUNERACIONES UNIFICADAS	20.112,00
5102	REMUNERACIONES COMPLEMENTARIAS	2.161,04
01.01.130.132.510203.000.02.0	DECIMOTERCER SUELDO	1.676,00
01.01.130.132.510204.000.02.0	DECIMOCUARTO SUELDO	485,04
5106	APORTES PATRONALES A LA SEGURIDAD SOCIAL	4.018,38
01.01.130.132.510601.000.02.0	APORTE PATRONAL	2.343,05
01.01.130.132.510602.000.02.0	FONDO DE RESERVA	1.675,33
<b>DETALLE:</b> CORRIENTE INVERSIÓN CAPITAL APLICACIÓN DEL FINANCIAMIENTO SUBTOTAL		26.291,42 <hr style="border: 0.5px solid black;"/> 26.291,42

**FUNCIÓN I: SERVICIOS GENERALES**

**PROGRAMA 140: SECRETARIA GENERAL**

**1.4.1 SECRETARIA GENERAL**

**1.4.2 ATENCIÓN CIUDADANA**

**1.4.3 ARCHIVO GENERAL**

# GOBIERNO AUTÓNOMO DESCENTRALIZADO DE LA PROVINCIA BOLÍVAR

PROFORMA PRESUPUESTARIA AÑO 2025

FUNCIÓN I: SERVICIOS GENERALES  
CÓDIGO DE FUNCIÓN: 100  
CÓDIGO DEL PROGRAMA: 140

PARTIDA	DETALLE	ASIGNACIÓN INICIAL
1	GOBIERNO AUTÓNOMO DESCENTRALIZADO DE LA PROVINCIA BOLÍVAR	45.711.903,97
10	SERVICIOS GENERALES	2.982.849,86
140	SECRETARIA GENERAL	80.630,87
141	SECRETARIA GENERAL	55.345,61
5101	REMUNERACIONES BASICAS	41.364,00
5102	REMUNERACIONES COMPLEMENTARIAS	4.417,08
5106	APORTES PATRONALES A LA SEGURIDAD SOCIAL	8.264,53
5302	SERVICIOS GENERALES	100,00
8401	BIENES MUEBLES	1.200,00
142	ATENCIÓN CIUDADANA	9.256,76
5101	REMUNERACIONES BASICAS	6.732,00
5102	REMUNERACIONES COMPLEMENTARIAS	1.046,04
5106	APORTES PATRONALES A LA SEGURIDAD SOCIAL	1.378,72
5308	BIENES DE USO Y CONSUMO CORRIENTE	100,00
143	ARCHIVO GENERAL	16.028,50
5101	REMUNERACIONES BASICAS	11.724,00
5102	REMUNERACIONES COMPLEMENTARIAS	1.462,04
5106	APORTES PATRONALES A LA SEGURIDAD SOCIAL	2.342,46
8401	BIENES MUEBLES	500,00
	<b>DETALLE:</b>	
	CORRIENTE	78.930,87
	INVERSIÓN	
	CAPITAL	1.700,00
	APLICACIÓN DEL FINANCIAMIENTO	
	<b>SUBTOTAL</b>	<b>80.630,87</b>

# GOBIERNO AUTÓNOMO DESCENTRALIZADO DE LA PROVINCIA BOLÍVAR

## PROFORMA PRESUPUESTARIA AÑO 2025

**FUNCIÓN I:** SERVICIOS GENERALES  
**CÓDIGO DE FUNCIÓN:** 100  
**CÓDIGO DEL PROGRAMA:** 140

PARTIDA	DETALLE	ASIGNACIÓN INICIAL
<b>1</b>	<b>GOBIERNO AUTÓNOMO DESCENTRALIZADO DE LA PROVINCIA BOLÍVAR</b>	<b>45.711.903,97</b>
<b>10</b>	<b>SERVICIOS GENERALES</b>	<b>2.982.849,86</b>
<b>140</b>	<b>SECRETARIA GENERAL</b>	<b>80.630,87</b>
<b>141</b>	<b>SECRETARIA GENERAL</b>	<b>55.345,61</b>
<b>5101</b>	<b>REMUNERACIONES BASICAS</b>	<b>41.364,00</b>
01.01.140.141.510105.000.02.0	REMUNERACIONES UNIFICADAS	41.364,00
<b>5102</b>	<b>REMUNERACIONES COMPLEMENTARIAS</b>	<b>4.417,08</b>
01.01.140.141.510203.000.02.0	DECIMOTERCER SUELDO	3.447,00
01.01.140.141.510204.000.02.0	DECIMOCUARTO SUELDO	970,08
<b>5106</b>	<b>APORTES PATRONALES A LA SEGURIDAD SOCIAL</b>	<b>8.264,53</b>
01.01.140.141.510601.000.02.0	APORTE PATRONAL	4.818,91
01.01.140.141.510602.000.02.0	FONDO DE RESERVA	3.445,62
<b>5302</b>	<b>SERVICIOS GENERALES</b>	<b>100,00</b>
01.01.140.141.530204.001.02.0	EDICION, IMPRESION, REPRODUCCION Y PUBLICACIONES	100,00
<b>8401</b>	<b>BIENES MUEBLES</b>	<b>1.200,00</b>
01.01.140.141.840107.000.02.0	EQUIPOS, SISTEMAS Y PAQUETES INFORMATICOS	1.200,00
	<b>DETALLE:</b>	
	CORRIENTE	<b>54.145,61</b>
	INVERSIÓN	
	CAPITAL	<b>1.200,00</b>
	APLICACIÓN DEL FINANCIAMIENTO	
	<b>SUBTOTAL</b>	<b>55.345,61</b>

**GOBIERNO AUTÓNOMO DESCENTRALIZADO DE LA PROVINCIA BOLÍVAR**

PROFORMA PRESUPUESTARIA AÑO 2025

FUNCIÓN I: SERVICIOS GENERALES  
CÓDIGO DE FUNCIÓN: 100  
CÓDIGO DEL PROGRAMA: 140

PARTIDA	DETALLE	ASIGNACIÓN INICIAL
1	GOBIERNO AUTÓNOMO DESCENTRALIZADO DE LA PROVINCIA BOLÍVAR	45.711.903,97
10	SERVICIOS GENERALES	2.982.849,86
140	SECRETARIA GENERAL	80.630,87
142	ATENCIÓN CIUDADANA	9.256,76
5101	REMUNERACIONES BASICAS	6.732,00
01.01.140.142.510106.000.02.0	SALARIOS UNIFICADOS	6.732,00
5102	REMUNERACIONES COMPLEMENTARIAS	1.046,04
01.01.140.142.510203.000.02.0	DECIMOTERCER SUELDO	561,00
01.01.140.142.510204.000.02.0	DECIMOCUARTO SUELDO	485,04
5106	APORTES PATRONALES A LA SEGURIDAD SOCIAL	1.378,72
01.01.140.142.510601.000.02.0	APORTE PATRONAL	817,94
01.01.140.142.510602.000.02.0	FONDO DE RESERVA	560,78
5308	BIENES DE USO Y CONSUMO CORRIENTE	100,00
01.01.140.142.530807.000.02.0	MATERIALES DE IMPRESION, FOTOGRAFIA, REPRODUCCION	100,00
	<b>DETALLE:</b>	
	CORRIENTE	9.156,76
	INVERSIÓN	
	CAPITAL	100,00
	APLICACIÓN DEL FINANCIAMIENTO	
	<b>SUBTOTAL</b>	<b>9.256,76</b>

# GOBIERNO AUTÓNOMO DESCENTRALIZADO DE LA PROVINCIA BOLÍVAR

## PROFORMA PRESUPUESTARIA AÑO 2025

**FUNCIÓN I:** SERVICIOS GENERALES  
**CÓDIGO DE FUNCIÓN:** 100  
**CÓDIGO DEL PROGRAMA:** 140

PARTIDA	DETALLE	ASIGNACIÓN INICIAL
<b>1</b>	<b>GOBIERNO AUTÓNOMO DESCENTRALIZADO DE LA PROVINCIA BOLÍVAR</b>	<b>45.711.903,97</b>
<b>10</b>	<b>SERVICIOS GENERALES</b>	<b>2.982.849,86</b>
<b>140</b>	<b>SECRETARIA GENERAL</b>	<b>80.630,87</b>
143.	ARCHIVO GENERAL	16.028,50
5101.	REMUNERACIONES BASICAS	11.724,00
01.01.140.143.510105.000.02.0	REMUNERACIONES UNIFICADAS	11.724,00
5102.	REMUNERACIONES COMPLEMENTARIAS	1.462,04
01.01.140.143.510203.000.02.0	DECIMOTERCER SUELDO	977,00
01.01.140.143.510204.000.02.0	DECIMOCUARTO SUELDO	485,04
5106.	APORTES PATRONALES A LA SEGURIDAD SOCIAL	2.342,46
01.01.140.143.510601.000.02.0	APORTE PATRONAL	1.365,85
01.01.140.143.510602.000.02.0	FONDO DE RESERVA	976,61
8401.	BIENES MUEBLES	500,00
01.01.140.143.840103.000.02.0	MOBILIARIOS ( DE LARGA DURACION)	500,00
	<b>DETALLE:</b>	
	CORRIENTE	15.528,50
	INVERSIÓN	
	CAPITAL	500,00
	APLICACIÓN DEL FINANCIAMIENTO	
	<b>SUBTOTAL</b>	<b>16.028,50</b>

## **FUNCIÓN I: SERVICIOS GENERALES**

### **PROGRAMA 150: SECRETARIA DE COMUNICACIÓN**

#### **1.5.1 SECRETARIA DE COMUNICACIÓN**

#### **1.5.2 IMAGEN INSTITUCIONAL**

#### **1.5.3 COMUNICACIÓN SOCIAL**

# GOBIERNO AUTÓNOMO DESCENTRALIZADO DE LA PROVINCIA BOLÍVAR

PROFORMA PRESUPUESTARIA AÑO 2025

FUNCIÓN I: SERVICIOS GENERALES  
CÓDIGO DE FUNCIÓN: 100  
CÓDIGO DEL PROGRAMA: 150

PARTIDA	DETALLE	ASIGNACIÓN INICIAL
<b>1</b>	<b>GOBIERNO AUTÓNOMO DESCENTRALIZADO DE LA PROVINCIA BOLÍVAR</b>	<b>45.711.903,97</b>
<b>10</b>	<b>SERVICIOS GENERALES</b>	<b>2.982.849,86</b>
<b>150</b>	<b>SECRETARIA DE COMUNICACIÓN</b>	<b>224.896,15</b>
151	SECRETARIA DE COMUNICACIÓN	165.451,25
5101	REMUNERACIONES BASICAS	50.628,00
5102	REMUNERACIONES COMPLEMENTARIAS	5.674,12
5106	APORTES PATRONALES A LA SEGURIDAD SOCIAL	10.149,13
5302	SERVICIOS GENERALES	80.000,00
5307	GASTOS EN INFORMATICA	100,00
5308	BIENES DE USO Y CONSUMO CORRIENTE	8.800,00
8401	BIENES MUEBLES	10.100,00
152	IMAGEN INSTITUCIONAL	39.759,05
5101	REMUNERACIONES BASICAS	29.736,00
5102	REMUNERACIONES COMPLEMENTARIAS	3.933,12
5106	APORTES PATRONALES A LA SEGURIDAD SOCIAL	6.089,93
153	COMUNICACIÓN SOCIAL	19.685,85
5101	REMUNERACIONES BASICAS	14.964,00
5102	REMUNERACIONES COMPLEMENTARIAS	1.732,04
5106	APORTES PATRONALES A LA SEGURIDAD SOCIAL	2.989,81
	<b>DETALLE:</b>	
	CORRIENTE	214.796,15
	INVERSIÓN	
	CAPITAL	10.100,00
	APLICACIÓN DEL FINANCIAMIENTO	
	<b>SUBTOTAL</b>	<b>224.896,15</b>

# GOBIERNO AUTÓNOMO DESCENTRALIZADO DE LA PROVINCIA BOLÍVAR

## PROFORMA PRESUPUESTARIA AÑO 2025

FUNCIÓN I: SERVICIOS GENERALES  
 CÓDIGO DE FUNCIÓN: 100  
 CÓDIGO DEL PROGRAMA: 150

PARTIDA	DETALLE	ASIGNACIÓN INICIAL
<b>1</b>	<b>GOBIERNO AUTÓNOMO DESCENTRALIZADO DE LA PROVINCIA BOLÍVAR</b>	<b>45.711.903,97</b>
<b>10</b>	<b>SERVICIOS GENERALES</b>	<b>2.982.849,86</b>
<b>150</b>	<b>SECRETARIA DE COMUNICACIÓN</b>	<b>224.896,15</b>
151	SECRETARIA DE COMUNICACIÓN	165.451,25
5101	REMUNERACIONES BASICAS	50.628,00
01.01.150.151.510105.000.02.0	REMUNERACIONES UNIFICADAS	43.896,00
01.01.150.151.510106.000.02.0	SALARIOS UNIFICADOS	6.732,00
5102	REMUNERACIONES COMPLEMENTARIAS	5.674,12
01.01.150.151.510203.000.02.0	DECIMOTERCER SUELDO	4.219,00
01.01.150.151.510204.000.02.0	DECIMOCUARTO SUELDO	1.455,12
5106	APORTES PATRONALES A LA SEGURIDAD SOCIAL	10.149,13
01.01.150.151.510601.000.02.0	APORTE PATRONAL	5.931,82
01.01.150.151.510602.000.02.0	FONDO DE RESERVA	4.217,31
5302	SERVICIOS GENERALES	80.000,00
01.01.150.151.530204.001.02.0	EDICION, IMPRESION, REPRODUCCION Y PUBLICACIONES	20.000,00
01.01.150.151.530207.000.02.0	DIFUSION, INFORMACION Y PUBLICIDAD	60.000,00
5307	GASTOS EN INFORMATICA	100,00
01.01.150.151.530702.000.02.0	ARRENDAMIENTO Y LICENCIAS DE USO DE PAQUETES INFO	100,00
5308	BIENES DE USO Y CONSUMO CORRIENTE	8.800,00
01.01.150.151.530804.000.02.0	MATERIALES DE OFICINA	500,00
01.01.150.151.530805.000.02.0	MATERIALES DE ASEO	300,00
01.01.150.151.530807.000.02.0	MATERIALES DE IMPRESION, FOTOGRAFIA, REPRODUCCION	3.000,00
01.01.150.151.530811.000.02.0	INSUMOS, MATERIALES Y SUMINISTROS PARA LA CONSTRUCCIÓN	5.000,00
8401	BIENES MUEBLES	10.100,00
01.01.150.151.840103.000.02.0	MOBILIARIOS (DE LARGA DURACION)	100,00
01.01.150.151.840107.000.02.0	EQUIPOS, SISTEMAS Y PAQUETES INFORMATICOS	10.000,00
	<b>DETALLE:</b>	
	CORRIENTE	155.351,25
	INVERSIÓN	
	CAPITAL	10.100,00
	APLICACIÓN DEL FINANCIAMIENTO	
	<b>SUBTOTAL</b>	<b>165.451,25</b>

# GOBIERNO AUTÓNOMO DESCENTRALIZADO DE LA PROVINCIA BOLÍVAR

PROFORMA PRESUPUESTARIA AÑO 2025

FUNCIÓN I: SERVICIOS GENERALES  
CÓDIGO DE FUNCIÓN: 100  
CÓDIGO DEL PROGRAMA: 150

PARTIDA	DETALLE	ASIGNACIÓN INICIAL
1	GOBIERNO AUTÓNOMO DESCENTRALIZADO DE LA PROVINCIA BOLÍVAR	45.711.903,97
10	SERVICIOS GENERALES	2.982.849,86
150	SECRETARIA DE COMUNICACIÓN	224.896,15
152	IMAGEN INSTITUCIONAL	39.759,05
5101	REMUNERACIONES BASICAS	29.736,00
01.01.150.152.510106.000.02.0	SALARIOS UNIFICADOS	29.736,00
5102	REMUNERACIONES COMPLEMENTARIAS	3.933,12
01.01.150.152.510203.000.02.0	DECIMOTERCER SUELDO	2.478,00
01.01.150.152.510204.000.02.0	DECIMOCUARTO SUELDO	1.455,12
5106	APORTES PATRONALES A LA SEGURIDAD SOCIAL	6.089,93
01.01.150.152.510601.000.02.0	APORTE PATRONAL	3.612,92
01.01.150.152.510602.000.02.0	FONDO DE RESERVA	2.477,01
	<b>DETALLE:</b>	
	CORRIENTE	39.759,05
	INVERSIÓN	
	CAPITAL	-
	APLICACIÓN DEL FINANCIAMIENTO	
	<b>SUBTOTAL</b>	<b>39.759,05</b>

# GOBIERNO AUTÓNOMO DESCENTRALIZADO DE LA PROVINCIA BOLÍVAR

PROFORMA PRESUPUESTARIA AÑO 2025

FUNCIÓN I: SERVICIOS GENERALES  
 CÓDIGO DE FUNCIÓN: 100  
 CÓDIGO DEL PROGRAMA: 150

PARTIDA	DETALLE	ASIGNACIÓN INICIAL
1	GOBIERNO AUTÓNOMO DESCENTRALIZADO DE LA PROVINCIA BOLÍVAR	45.711.903,97
10	SERVICIOS GENERALES	2.982.849,86
150	SECRETARIA DE COMUNICACIÓN	224.896,15
153	COMUNICACIÓN SOCIAL	19.685,85
5101.	REMUNERACIONES BASICAS	14.964,00
01.01.150.153.510105.000.02.0	REMUNERACIONES UNIFICADAS	14.964,00
5102.	REMUNERACIONES COMPLEMENTARIAS	1.732,04
01.01.150.153.510203.000.02.0	DECIMOTERCER SUELDO	1.247,00
01.01.150.153.510204.000.02.0	DECIMOCUARTO SUELDO	485,04
5106.	APORTES PATRONALES A LA SEGURIDAD SOCIAL	2.989,81
01.01.150.153.510601.000.02.0	APORTE PATRONAL	1.743,31
01.01.150.153.510602.000.02.0	FONDO DE RESERVA	1.246,50
<b>DETALLE:</b> CORRIENTE INVERSIÓN CAPITAL APLICACIÓN DEL FINANCIAMIENTO SUBTOTAL		19.685,85 - 19.685,85

## **FUNCIÓN I: SERVICIOS GENERALES**

### **PROGRAMA 160: SECRETARIA DE TALENTO HUMANO**

#### **1.6.1 SECRETARIA DE TALENTO HUMANO**

#### **1.6.2 GESTIÓN DE TALENTO HUMANO**

#### **1.6.3 SEGURIDAD Y SALUD OCUPACIONAL**

#### **1.6.4 BIENESTAR SOCIAL**

# GOBIERNO AUTÓNOMO DESCENTRALIZADO DE LA PROVINCIA BOLÍVAR

PROFORMA PRESUPUESTARIA AÑO 2025

FUNCIÓN I: SERVICIOS GENERALES  
 CÓDIGO DE FUNCIÓN: 100  
 CÓDIGO DEL PROGRAMA: 160

PARTIDA	DETALLE	ASIGNACIÓN INICIAL
<b>1</b>	<b>GOBIERNO AUTÓNOMO DESCENTRALIZADO DE LA PROVINCIA BOLÍVAR</b>	<b>45.711.903,97</b>
<b>10</b>	<b>SERVICIOS GENERALES</b>	<b>2.982.849,86</b>
<b>160</b>	<b>SECRETARIA DE TALENTO HUMANO</b>	<b>622.482,10</b>
161.	SECRETARIA DE TALENTO HUMANO	45.233,33
5101.	REMUNERACIONES BASICAS	30.552,00
5102.	REMUNERACIONES COMPLEMENTARIAS	5.577,04
5105.	REMUNERACIONES TEMPORALES	2.000,00
5106.	APORTES PATRONALES A LA SEGURIDAD SOCIAL	6.104,29
5302.	SERVICIOS GENERALES	500,00
5305.	INSTALACION, MANTENIMIENTO Y REPARACION	500,00
<b>162.</b>	<b>GESTION DE TALENTO HUMANO</b>	<b>456.135,88</b>
5101.	REMUNERACIONES BASICAS	115.056,00
5102.	REMUNERACIONES COMPLEMENTARIAS	19.923,40
5106.	APORTES PATRONALES A LA SEGURIDAD SOCIAL	23.156,48
5107.	INDEMNIZACIONES	220.000,00
5306.	CONTRATACIONES DE ESTUDIOS E INVESTIGACIONES	3.000,00
5307.	GASTOS EN INFORMATICA	5.000,00
5308.	BIENES DE USO Y CONSUMO CORRIENTE	70.000,00
<b>163.</b>	<b>SEGURIDAD Y SALUD OCUPACIONAL</b>	<b>94.505,71</b>
5101.	REMUNERACIONES BASICAS	71.736,00
5102.	REMUNERACIONES COMPLEMENTARIAS	8.403,20
5106.	APORTES PATRONALES A LA SEGURIDAD SOCIAL	14.366,51
<b>164.</b>	<b>BIENESTAR SOCIAL</b>	<b>26.607,18</b>
5101.	REMUNERACIONES BASICAS	13.344,00
5102.	REMUNERACIONES COMPLEMENTARIAS	1.597,04
5106.	APORTES PATRONALES A LA SEGURIDAD SOCIAL	2.666,14
5308.	BIENES DE USO Y CONSUMO CORRIENTE	7.000,00
8401.	BIENES MUEBLES	2.000,00
	<b>DETALLE:</b>	
	CORRIENTE	620.482,10
	INVERSIÓN	
	CAPITAL	2.000,00
	APLICACIÓN DEL FINANCIAMIENTO	
	<b>SUBTOTAL</b>	<b>622.482,10</b>

# GOBIERNO AUTÓNOMO DESCENTRALIZADO DE LA PROVINCIA BOLÍVAR

PROFORMA PRESUPUESTARIA AÑO 2025

FUNCIÓN I: SERVICIOS GENERALES  
 CÓDIGO DE FUNCIÓN: 100  
 CÓDIGO DEL PROGRAMA: 160

PARTIDA	DETALLE	ASIGNACIÓN INICIAL
<b>1</b>	<b>GOBIERNO AUTÓNOMO DESCENTRALIZADO DE LA PROVINCIA BOLÍVAR</b>	<b>45.711.903,97</b>
<b>10</b>	<b>SERVICIOS GENERALES</b>	<b>2.982.849,86</b>
<b>160</b>	<b>SECRETARIA DE TALENTO HUMANO</b>	<b>622.482,10</b>
161.	SECRETARIA DE TALENTO HUMANO	45.233,33
5101.	REMUNERACIONES BASICAS	30.552,00
01.01.160.161.510105.000.02.0	REMUNERACIONES UNIFICADAS	30.552,00
5102.	REMUNERACIONES COMPLEMENTARIAS	5.577,04
01.01.160.161.510203.000.02.0	DECIMOTERCER SUELDO	5.092,00
01.01.160.161.510204.000.02.0	DECIMOCUARTO SUELDO	485,04
5105.	REMUNERACIONES TEMPORALES	2.000,00
01.01.160.161.510512.000.02.0	SUBROGACION	2.000,00
5106.	APORTES PATRONALES A LA SEGURIDAD SOCIAL	6.104,29
01.01.160.161.510601.000.02.0	APORTE PATRONAL	3.559,31
01.01.160.161.510602.000.02.0	FONDO DE RESERVA	2.544,98
5302.	SERVICIOS GENERALES	500,00
01.01.160.161.530235.000.02.0	SERVICIO DE ALIMENTACION	500,00
5305.	INSTALACION, MANTENIMIENTO Y REPARACION	500,00
01.01.160.161.530502.000.02.0	EDIFICIOS, LOCALES Y RESIDENCIAS (ARRENDAMIENTO)	500,00
<b>DETALLE:</b> CORRIENTE INVERSIÓN CAPITAL APLICACIÓN DEL FINANCIAMIENTO		45.233,33
<b>SUBTOTAL</b>		<b>45.233,33</b>

**GOBIERNO AUTÓNOMO DESCENTRALIZADO DE LA PROVINCIA BOLÍVAR**

**PROFORMA PRESUPUESTARIA AÑO 2025**

**FUNCIÓN I:** SERVICIOS GENERALES  
**CÓDIGO DE FUNCIÓN:** 100  
**CÓDIGO DEL PROGRAMA:** 160

PARTIDA	DETALLE	ASIGNACIÓN INICIAL
<b>1</b>	<b>GOBIERNO AUTÓNOMO DESCENTRALIZADO DE LA PROVINCIA BOLÍVAR</b>	<b>45.711.903,97</b>
<b>10</b>	<b>SERVICIOS GENERALES</b>	<b>2.982.849,86</b>
<b>160</b>	<b>SECRETARIA DE TALENTO HUMANO</b>	<b>622.482,10</b>
<b>162</b>	<b>GESTION DE TALENTO HUMANO</b>	<b>456.135,88</b>
<b>5101</b>	<b>REMUNERACIONES BASICAS</b>	<b>115.056,00</b>
01.01.160.162.510105.000.02.0	REMUNERACIONES UNIFICADAS	81.396,00
01.01.160.162.510106.000.02.0	SALARIOS UNIFICADOS	33.660,00
<b>5102</b>	<b>REMUNERACIONES COMPLEMENTARIAS</b>	<b>19.923,40</b>
01.01.160.162.510203.000.02.0	DECIMOTERCER SUELDO	12.088,00
01.01.160.162.510204.000.02.0	DECIMOCUARTO SUELDO	7.835,40
<b>5106</b>	<b>APORTES PATRONALES A LA SEGURIDAD SOCIAL</b>	<b>23.156,48</b>
01.01.160.162.510601.000.02.0	APORTE PATRONAL	13.572,32
01.01.160.162.510602.000.02.0	FONDO DE RESERVA	9.584,16
<b>5107</b>	<b>INDEMNIZACIONES</b>	<b>220.000,00</b>
01.01.160.162.510706.000.02.0	BENEFICIO POR JUBILACION	200.000,00
01.01.160.162.510707.000.02.0	COMPENSACION POR VACACIONES NO GOZADAS	20.000,00
<b>5306</b>	<b>CONTRATACIONES DE ESTUDIOS E INVESTIGACIONES</b>	<b>3.000,00</b>
01.01.160.162.530606.000.02.0	HONORARIOS POR CONTRATOS CIVILES DE SERVICIOS	1.000,00
01.01.160.162.530612.000.02.0	CAPACITACION A SERVIDORES PUBLICOS	2.000,00
<b>5307</b>	<b>GASTOS EN INFORMATICA</b>	<b>5.000,00</b>
01.01.160.162.530702.000.02.0	ARRENDAMIENTO Y LICENCIAS DE USO DE PAQUETES INFO	5.000,00
<b>5308</b>	<b>BIENES DE USO Y CONSUMO CORRIENTE</b>	<b>70.000,00</b>
01.01.160.162.530802.000.02.0	VESTUARIO, LENCERIA Y PRENDAS DE PROTECCION	70.000,00
	<b>DETALLE:</b>	
	CORRIENTE	456.135,88
	INVERSIÓN	
	CAPITAL	
	APLICACIÓN DEL FINANCIAMIENTO	
	<b>SUBTOTAL</b>	<b>456.135,88</b>

# GOBIERNO AUTÓNOMO DESCENTRALIZADO DE LA PROVINCIA BOLÍVAR

PROFORMA PRESUPUESTARIA AÑO 2025

FUNCIÓN I: SERVICIOS GENERALES  
 CÓDIGO DE FUNCIÓN: 100  
 CÓDIGO DEL PROGRAMA: 160

PARTIDA	DETALLE	ASIGNACIÓN INICIAL
1	GOBIERNO AUTÓNOMO DESCENTRALIZADO DE LA PROVINCIA BOLÍVAR	45.711.903,97
10	SERVICIOS GENERALES	2.982.849,86
160	SECRETARIA DE TALENTO HUMANO	622.482,10
163	SEGURIDAD Y SALUD OCUPACIONAL	94.505,71
5101.	REMUNERACIONES BASICAS	71.736,00
01.01.160.163.510105.000.02.0	REMUNERACIONES UNIFICADAS	65.004,00
01.01.160.163.510106.000.02.0	SALARIOS UNIFICADOS	6.732,00
5102.	REMUNERACIONES COMPLEMENTARIAS	8.403,20
01.01.160.163.510203.000.02.0	DECIMOTERCER SUELDO	5.978,00
01.01.160.163.510204.000.02.0	DECIMOCUARTO SUELDO	2.425,20
5106.	APORTES PATRONALES A LA SEGURIDAD SOCIAL	14.366,51
01.01.160.163.510601.000.02.0	APORTE PATRONAL	8.390,90
01.01.160.163.510602.000.02.0	FONDO DE RESERVA	5.975,61
	<b>DETALLE:</b>	
	CORRIENTE	94.505,71
	INVERSIÓN	
	CAPITAL	
	APLICACIÓN DEL FINANCIAMIENTO	
	<b>SUBTOTAL</b>	<b>94.505,71</b>

# GOBIERNO AUTÓNOMO DESCENTRALIZADO DE LA PROVINCIA BOLÍVAR

PROFORMA PRESUPUESTARIA AÑO 2025

FUNCIÓN I: SERVICIOS GENERALES  
 CÓDIGO DE FUNCIÓN: 100  
 CÓDIGO DEL PROGRAMA: 160

PARTIDA	DETALLE	ASIGNACIÓN INICIAL
<b>1</b>	<b>GOBIERNO AUTÓNOMO DESCENTRALIZADO DE LA PROVINCIA BOLÍVAR</b>	<b>45.711.903,97</b>
<b>10</b>	<b>SERVICIOS GENERALES</b>	<b>2.982.849,86</b>
<b>160</b>	<b>SECRETARIA DE TALENTO HUMANO</b>	<b>622.482,10</b>
<b>164</b>	<b>BIENESTAR SOCIAL</b>	<b>26.607,18</b>
5101.	REMUNERACIONES BASICAS	13.344,00
01.01.160.164.510105.000.02.0	REMUNERACIONES UNIFICADAS	13.344,00
5102.	REMUNERACIONES COMPLEMENTARIAS	1.597,04
01.01.160.164.510203.000.02.0	DECIMOTERCER SUELDO	1.112,00
01.01.160.164.510204.000.02.0	DECIMOCUARTO SUELDO	485,04
5106.	APORTES PATRONALES A LA SEGURIDAD SOCIAL	2.666,14
01.01.160.164.510601.000.02.0	APORTE PATRONAL	1.554,58
01.01.160.164.510602.000.02.0	FONDO DE RESERVA	1.111,56
5308.	BIENES DE USO Y CONSUMO CORRIENTE	7.000,00
01.01.160.164.530808.000.02.0	INSTRUMENTAL MEDICO QUIRURGICO	2.000,00
01.01.160.164.530809.000.02.0	MEDICAMENTOS	5.000,00
8401.	BIENES MUEBLES	2.000,00
01.01.160.164.840115.000.02.0	EQUIPOS ODONTOLÓGICOS	2.000,00
	<b>DETALLE:</b>	
	CORRIENTE	<b>24.607,18</b>
	INVERSIÓN	
	CAPITAL	<b>2.000,00</b>
	APLICACIÓN DEL FINANCIAMIENTO	
	<b>SUBTOTAL</b>	<b>26.607,18</b>

## **FUNCIÓN I: SERVICIOS GENERALES**

**PROGRAMA 170: SECRETARIA  
ADMINISTRATIVA**

**1.7.1 SECRETARIA ADMINISTRATIVA**

**1.7.2 ADMINISTRACIÓN CONTROL Y  
CUSTODIA DE BIENES**

**1.7.3 COMPRAS PÚBLICAS**

**1.7.4 DESARROLLO TECNOLÓGICO Y  
MANTENIMIENTO**

**1.7.5 BODEGA**

# GOBIERNO AUTÓNOMO DESCENTRALIZADO DE LA PROVINCIA BOLÍVAR

PROFORMA PRESUPUESTARIA AÑO 2025

FUNCIÓN I: SERVICIOS GENERALES  
 CÓDIGO DE FUNCIÓN: 100  
 CÓDIGO DEL PROGRAMA: 170

PARTIDA	DETALLE	ASIGNACIÓN INICIAL
<b>1</b>	<b>GOBIERNO AUTÓNOMO DESCENTRALIZADO DE LA PROVINCIA BOLÍVAR</b>	<b>45.711.903,97</b>
<b>10</b>	<b>SERVICIOS GENERALES</b>	<b>2.982.849,86</b>
<b>170</b>	<b>SECRETARIA ADMINISTRATIVA</b>	<b>1.337.377,45</b>
171.	SECRETARIA ADMINISTRATIVA	1.026.596,25
5101.	REMUNERACIONES BASICAS	112.428,00
5102.	REMUNERACIONES COMPLEMENTARIAS	15.189,48
5106.	APORTES PATRONALES A LA SEGURIDAD SOCIAL	22.778,77
5301.	SERVICIOS BÁSICOS	54.000,00
5302.	SERVICIOS GENERALES	600,00
5304.	INSTALACION, MANTENIMIENTO Y REPARACION	15.000,00
5307.	GASTOS EN INFORMÁTICA	16.000,00
5308.	BIENES DE USO Y CONSUMO CORRIENTE	30.000,00
5314.	BIENES MUEBLES NO DEPRECIABLES	6.500,00
5701.	IMPUESTOS, TASAS Y CONTRIBUCIONES	60.000,00
5702.	SEGUROS, COSTOS FINANCIEROS Y OTROS GASTOS	350.000,00
7304.	INSTALACION, MANTENIMIENTO Y REPARACION	20.000,00
8401.	BIENES MUEBLES	199.100,00
8403.	EXPROPIACIONES DE BIENES	125.000,00
<b>172.</b>	<b>ADMINISTRACION CONTROL Y CUSTODIA DE BIENES</b>	<b>49.685,24</b>
5101.	REMUNERACIONES BASICAS	18.456,00
5102.	REMUNERACIONES COMPLEMENTARIAS	2.508,08
5106.	APORTES PATRONALES A LA SEGURIDAD SOCIAL	3.721,16
5302.	SERVICIOS GENERALES	25.000,00
<b>173.</b>	<b>COMPRAS PÚBLICAS</b>	<b>76.002,62</b>
5101.	REMUNERACIONES BASICAS	57.720,00
5102.	REMUNERACIONES COMPLEMENTARIAS	6.750,16
5106.	APORTES PATRONALES A LA SEGURIDAD SOCIAL	11.532,46
<b>174.</b>	<b>DESARROLLO TECNOLÓGICO Y MANTENIMIENTO</b>	<b>121.162,44</b>
5101.	REMUNERACIONES BASICAS	75.732,00
5102.	REMUNERACIONES COMPLEMENTARIAS	9.221,24
5106.	APORTES PATRONALES A LA SEGURIDAD SOCIAL	15.209,20
5308.	BIENES DE USO Y CONSUMO CORRIENTE	20.000,00
8401.	BIENES MUEBLES	1.000,00
<b>175.</b>	<b>BODEGA</b>	<b>63.930,90</b>
5101.	REMUNERACIONES BASICAS	48.312,00
5102.	REMUNERACIONES COMPLEMENTARIAS	5.966,16
5106.	APORTES PATRONALES A LA SEGURIDAD SOCIAL	9.652,74
	<b>DETALLE:</b>	
	CORRIENTE	1.012.277,45
	INVERSIÓN	
	CAPITAL	325.100,00
	APLICACIÓN DEL FINANCIAMIENTO	
	<b>SUBTOTAL</b>	<b>1.337.377,45</b>

# GOBIERNO AUTÓNOMO DESCENTRALIZADO DE LA PROVINCIA BOLÍVAR

PROFORMA PRESUPUESTARIA AÑO 2025

FUNCIÓN I: SERVICIOS GENERALES  
 CÓDIGO DE FUNCIÓN: 100  
 CÓDIGO DEL PROGRAMA: 170

PARTIDA	DETALLE	ASIGNACIÓN INICIAL
<b>1 GOBIERNO AUTÓNOMO DESCENTRALIZADO DE LA PROVINCIA BOLÍVAR</b>		<b>45.711.903,97</b>
<b>10</b>	<b>SERVICIOS GENERALES</b>	<b>2.982.849,86</b>
<b>170</b>	<b>SECRETARIA ADMINISTRATIVA</b>	<b>1.337.377,45</b>
171.	SECRETARIA ADMINISTRATIVA	1.026.596,25
5101.	REMUNERACIONES BASICAS	112.428,00
01.01.170.171.510105.000.02.0	REMUNERACIONES UNIFICADAS	49.296,00
01.01.170.171.510106.000.02.0	SALARIOS UNIFICADOS	63.132,00
5102.	REMUNERACIONES COMPLEMENTARIAS	15.189,48
01.01.170.171.510203.000.02.0	DECIMOTERCER SUELDO	9.369,00
01.01.170.171.510204.000.02.0	DECIMOCUARTO SUELDO	5.820,48
5106.	APORTES PATRONALES A LA SEGURIDAD SOCIAL	22.778,77
01.01.170.171.510601.000.02.0	APORTE PATRONAL	13.413,52
01.01.170.171.510602.000.02.0	FONDO DE RESERVA	9.365,25
5301.	SERVICIOS BASICOS	54.000,00
01.01.170.171.530101.000.02.0	AGUA POTABLE	10.000,00
01.01.170.171.530104.000.02.0	ENERGIA ELECTRICA	20.000,00
01.01.170.171.530105.000.02.0	TELECOMUNICACIONES	24.000,00
5302.	SERVICIOS GENERALES	600,00
01.01.170.171.530204.001.02.0	EDICION, IMPRESION, REPRODUCCION Y PUBLICACIONES	600,00
5304.	INSTALACION, MANTENIMIENTO Y REPARACION	15.000,00
01.01.170.171.530402.000.02.0	EDIFICIOS, LOCALES Y RESIDENCIAS	15.000,00
5307.	GASTOS EN INFORMATICA	16.000,00
01.01.170.171.530702.000.02.0	ARRENDAMIENTO Y LICENCIAS DE USO DE PAQUETES INFO	13.000,00
01.01.170.171.530704.000.02.0	MANTENIMIENTO Y REPARACION DE EQUIPOS Y SISTEMAS I	3.000,00
5308.	BIENES DE USO Y CONSUMO CORRIENTE	30.000,00
01.01.170.171.530804.000.02.0	MATERIALES DE OFICINA	15.000,00
01.01.170.171.530805.000.02.0	MATERIALES DE ASEO	15.000,00
5314.	BIENES MUEBLES NO DEPRECIABLES	6.500,00
01.01.170.171.531408.000.02.0	BIENES ARTISTICOS, CULTURALES, BIENES DEPORTIVO SIM	6.500,00
5701.	IMPUESTOS, TASAS Y CONTRIBUCIONES	60.000,00
01.01.170.171.570102.000.02.0	TASAS GENERALES, IMPUESTOS, CONTRIB, PERMISOS, LICE	60.000,00
5702.	SEGUROS, COSTOS FINANCIEROS Y OTROS GASTOS	350.000,00
01.01.170.171.570201.001.02.0	SEGUROS (BIENES)	350.000,00
5304.	INSTALACION, MANTENIMIENTO Y REPARACION	20.000,00
01.01.170.171.530405.000.02.0	VEHICULOS	20.000,00
8401.	BIENES MUEBLES	199.100,00
01.01.170.171.840103.000.02.0	MOBILIARIOS (DE LARGA DURACION)	6.000,00
01.01.170.171.840105.000.02.0	VEHICULOS (LARGA DURACION)	193.000,00
01.01.170.171.840104.000.02.0	MAQUINARIAS Y EQUIPOS (DE LARGA DURACION)	100,00
8403.	EXPROPIACIONES DE BIENES	125.000,00
01.01.170.171.840301.000.02.0	TERRENOS (EXPROPIACION)	125.000,00
<b>DETALLE:</b>		
CORRIENTE		<b>702.496,25</b>
INVERSIÓN		
CAPITAL		<b>324.100,00</b>
APLICACIÓN DEL FINANCIAMIENTO		
<b>SUBTOTAL</b>		<b>1.026.596,25</b>

# GOBIERNO AUTÓNOMO DESCENTRALIZADO DE LA PROVINCIA BOLÍVAR

## PROFORMA PRESUPUESTARIA AÑO 2025

**FUNCIÓN I:** SERVICIOS GENERALES  
**CÓDIGO DE FUNCIÓN:** 100  
**CÓDIGO DEL PROGRAMA:** 170

PARTIDA	DETALLE	ASIGNACIÓN INICIAL
<b>1</b>	<b>GOBIERNO AUTÓNOMO DESCENTRALIZADO DE LA PROVINCIA BOLÍVAR</b>	<b>45.711.903,97</b>
<b>10</b>	<b>SERVICIOS GENERALES</b>	<b>2.982.849,86</b>
<b>170</b>	<b>SECRETARIA ADMINISTRATIVA</b>	<b>1.337.377,45</b>
172.	ADMINISTRACION CONTROL Y CUSTODIA DE BIENES	49.685,24
5101.	REMUNERACIONES BASICAS	18.456,00
01.01.170.172.510105.000.02.0	REMUNERACIONES UNIFICADAS	11.724,00
01.01.170.172.510106.000.02.0	SALARIOS UNIFICADOS	6.732,00
5102.	REMUNERACIONES COMPLEMENTARIAS	2.508,08
01.01.170.172.510203.000.02.0	DECIMOTERCER SUELDO	1.538,00
01.01.170.172.510204.000.02.0	DECIMOCUARTO SUELDO	970,08
5106.	APORTES PATRONALES A LA SEGURIDAD SOCIAL	3.721,16
01.01.170.172.510601.000.02.0	APORTE PATRONAL	2.183,78
01.01.170.172.510602.000.02.0	FONDO DE RESERVA	1.537,38
5302.	SERVICIOS GENERALES	25.000,00
01.01.170.172.530246.000.02.0	SERVICIOS DE IDENTIFICACIÓN, MARC., RASTREO, MONITOREO	25.000,00
<b>DETALLE:</b>		
	CORRIENTE	49.685,24
	INVERSIÓN	
	CAPITAL	-
	APLICACIÓN DEL FINANCIAMIENTO	
	<b>SUBTOTAL</b>	<b>49.685,24</b>

# GOBIERNO AUTÓNOMO DESCENTRALIZADO DE LA PROVINCIA BOLÍVAR

PROFORMA PRESUPUESTARIA AÑO 2025

FUNCIÓN I: SERVICIOS GENERALES  
 CÓDIGO DE FUNCIÓN: 100  
 CÓDIGO DEL PROGRAMA: 170

PARTIDA	DETALLE	ASIGNACIÓN INICIAL
1	GOBIERNO AUTÓNOMO DESCENTRALIZADO DE LA PROVINCIA BOLÍVAR	45.711.903,97
10	SERVICIOS GENERALES	2.982.849,86
170	SECRETARIA ADMINISTRATIVA	1.337.377,45
173	COMPRAS PÚBLICAS	76.002,62
5101.	REMUNERACIONES BASICAS	57.720,00
01.01.170.173.510105.000.02.0	REMUNERACIONES UNIFICADAS	57.720,00
5102.	REMUNERACIONES COMPLEMENTARIAS	6.750,16
01.01.170.173.510203.000.02.0	DECIMOTERCER SUELDO	4.810,00
01.01.170.173.510204.000.02.0	DECIMOCUARTO SUELDO	1.940,16
5106.	APORTES PATRONALES A LA SEGURIDAD SOCIAL	11.532,46
01.01.170.173.510601.000.02.0	APORTE PATRONAL	6.724,38
01.01.170.173.510602.000.02.0	FONDO DE RESERVA	4.808,08
<b>DETALLE:</b> CORRIENTE INVERSIÓN CAPITAL APLICACIÓN DEL FINANCIAMIENTO SUBTOTAL		76.002,62 - 76.002,62

# GOBIERNO AUTÓNOMO DESCENTRALIZADO DE LA PROVINCIA BOLÍVAR

## PROFORMA PRESUPUESTARIA AÑO 2025

FUNCIÓN I: SERVICIOS GENERALES  
 CÓDIGO DE FUNCIÓN: 100  
 CÓDIGO DEL PROGRAMA: 170

PARTIDA	DETALLE	ASIGNACIÓN INICIAL
<b>1</b>	<b>GOBIERNO AUTÓNOMO DESCENTRALIZADO DE LA PROVINCIA BOLÍVAR</b>	<b>45.711.903,97</b>
<b>10</b>	<b>SERVICIOS GENERALES</b>	<b>2.982.849,86</b>
<b>170</b>	<b>SECRETARIA ADMINISTRATIVA</b>	<b>1.337.377,45</b>
174	DESARROLLO TECNOLÓGICO Y MANTENIMIENTO	121.162,44
5101	REMUNERACIONES BASICAS	75.732,00
01.01.170.174.510105.000.02.0	REMUNERACIONES UNIFICADAS	60.144,00
01.01.170.174.510106.000.02.0	SALARIOS UNIFICADOS	15.588,00
5102	REMUNERACIONES COMPLEMENTARIAS	9.221,24
01.01.170.174.510203.000.02.0	DECIMOTERCER SUELDO	6.311,00
01.01.170.174.510204.000.02.0	DECIMOCUARTO SUELDO	2.910,24
5106	APORTES PATRONALES A LA SEGURIDAD SOCIAL	15.209,20
01.01.170.174.510601.000.02.0	APORTE PATRONAL	8.900,72
01.01.170.174.510602.000.02.0	FONDO DE RESERVA	6.308,48
5308	BIENES DE USO Y CONSUMO CORRIENTE	20.000,00
01.01.170.174.530813.000.02.0	REPUESTOS Y ACCESORIOS	20.000,00
8401	BIENES MUEBLES	1.000,00
01.01.170.174.840107.000.02.0	EQUIPOS, SISTEMAS Y PAQUETES INFORMATICOS	1.000,00
	<b>DETALLE:</b>	
	CORRIENTE	120.162,44
	INVERSIÓN	
	CAPITAL	1.000,00
	APLICACIÓN DEL FINANCIAMIENTO	
	<b>SUBTOTAL</b>	<b>121.162,44</b>

# GOBIERNO AUTÓNOMO DESCENTRALIZADO DE LA PROVINCIA BOLÍVAR

## PROFORMA PRESUPUESTARIA AÑO 2025

**FUNCIÓN I:** SERVICIOS GENERALES  
**CÓDIGO DE FUNCIÓN:** 100  
**CÓDIGO DEL PROGRAMA:** 170

PARTIDA	DETALLE	ASIGNACIÓN INICIAL
<b>1</b>	<b>GOBIERNO AUTÓNOMO DESCENTRALIZADO DE LA PROVINCIA BOLÍVAR</b>	<b>45.711.903,97</b>
<b>10</b>	<b>SERVICIOS GENERALES</b>	<b>2.982.849,86</b>
<b>170</b>	<b>SECRETARIA ADMINISTRATIVA</b>	<b>1.337.377,45</b>
175	BODEGA	63.930,90
5101	REMUNERACIONES BASICAS	48.312,00
01.01.170.175.510105.000.02.0	REMUNERACIONES UNIFICADAS	48.312,00
5102	REMUNERACIONES COMPLEMENTARIAS	5.966,16
01.01.170.175.510203.000.02.0	DECIMOTERCER SUELDO	4.026,00
01.01.170.175.510204.000.02.0	DECIMOCUARTO SUELDO	1.940,16
5106	APORTES PATRONALES A LA SEGURIDAD SOCIAL	9.652,74
01.01.170.175.510601.000.02.0	APORTE PATRONAL	5.628,35
01.01.170.175.510602.000.02.0	FONDO DE RESERVA	4.024,39
	<b>DETALLE:</b>	
	CORRIENTE	63.930,90
	INVERSIÓN	
	CAPITAL	
	APLICACIÓN DEL FINANCIAMIENTO	
	<b>SUBTOTAL</b>	<b>63.930,90</b>



PREFECTURA DE  
**BOLÍVAR**

## **FUNCIÓN I: SERVICIOS GENERALES**

### **PROGRAMA 180: SECRETARIA FINANCIERA**

#### **1.8.1 SECRETARIA FINANCIERA**

#### **1.8.2 PRESUPUESTOS**

#### **1.8.3 CONTABILIDAD**

#### **1.8.4 TESORERÍA**

Un nuevo tiempo  
*Hombre a hombre*

 Av. Cándido Rada 101 y 9 de Abril, Guaranda - Ecuador

 [www.bolivar.gob.ec](http://www.bolivar.gob.ec)  (03) 255-1227



# GOBIERNO AUTÓNOMO DESCENTRALIZADO DE LA PROVINCIA BOLÍVAR

## PROFORMA PRESUPUESTARIA AÑO 2025

**FUNCIÓN I:** SERVICIOS GENERALES  
**CÓDIGO DE FUNCIÓN:** 100  
**CÓDIGO DEL PROGRAMA:** 180

PARTIDA	DETALLE	ASIGNACIÓN INICIAL
<b>1</b>	<b>GOBIERNO AUTÓNOMO DESCENTRALIZADO DE LA PROVINCIA BOLÍVAR</b>	<b>45.711.903,97</b>
<b>10</b>	<b>SERVICIOS GENERALES</b>	<b>2.982.849,86</b>
<b>180</b>	<b>SECRETARIA FINANCIERA</b>	<b>211.321,87</b>
181	SECRETARIA FINANCIERA	82.862,20
5101	REMUNERACIONES BASICAS	59.880,00
5102	REMUNERACIONES COMPLEMENTARIAS	6.930,16
5106	APORTES PATRONALES A LA SEGURIDAD SOCIAL	12.052,04
5702	SEGUROS, COSTOS FINANCIEROS Y OTROS GASTOS	4.000,00
<b>182</b>	<b>PRESUPUESTOS</b>	<b>26.291,38</b>
5101	REMUNERACIONES BASICAS	20.112,00
5102	REMUNERACIONES COMPLEMENTARIAS	2.161,00
5106	APORTES PATRONALES A LA SEGURIDAD SOCIAL	4.018,38
<b>183</b>	<b>CONTABILIDAD</b>	<b>72.876,91</b>
5101	REMUNERACIONES BASICAS	55.284,00
5102	REMUNERACIONES COMPLEMENTARIAS	6.547,16
5106	APORTES PATRONALES A LA SEGURIDAD SOCIAL	11.045,75
<b>184</b>	<b>TESORERIA</b>	<b>29.291,38</b>
5101	REMUNERACIONES BASICAS	20.112,00
5102	REMUNERACIONES COMPLEMENTARIAS	2.161,00
5106	APORTES PATRONALES A LA SEGURIDAD SOCIAL	4.018,38
5302	SERVICIOS GENERALES	3.000,00
<b>DETALLE:</b>		
	CORRIENTE	211.321,87
	INVERSIÓN	
	CAPITAL	
	APLICACIÓN DEL FINANCIAMIENTO	
	<b>SUBTOTAL</b>	<b>211.321,87</b>

# GOBIERNO AUTÓNOMO DESCENTRALIZADO DE LA PROVINCIA BOLÍVAR

## PROFORMA PRESUPUESTARIA AÑO 2025

FUNCIÓN I: SERVICIOS GENERALES  
 CÓDIGO DE FUNCIÓN: 100  
 CÓDIGO DEL PROGRAMA: 180

PARTIDA	DETALLE	ASIGNACIÓN INICIAL
<b>1</b>	<b>GOBIERNO AUTÓNOMO DESCENTRALIZADO DE LA PROVINCIA BOLÍVAR</b>	<b>45.711.903,97</b>
<b>10</b>	<b>SERVICIOS GENERALES</b>	<b>2.982.849,86</b>
<b>180</b>	<b>SECRETARIA FINANCIERA</b>	<b>211.321,87</b>
181	SECRETARIA FINANCIERA	82.862,20
5101	REMUNERACIONES BASICAS	59.880,00
01.01.180.181.510105.000.02.0	REMUNERACIONES UNIFICADAS	42.276,00
01.01.180.181.510106.000.02.0	SALARIOS UNIFICADOS	17.604,00
5102	REMUNERACIONES COMPLEMENTARIAS	6.930,16
01.01.180.181.510203.000.02.0	DECIMOTERCER SUELDO	4.990,00
01.01.180.181.510204.000.02.0	DECIMOCUARTO SUELDO	1.940,16
5106	APORTES PATRONALES A LA SEGURIDAD SOCIAL	12.052,04
01.01.180.181.510601.000.02.0	APORTE PATRONAL	7.064,04
01.01.180.181.510602.000.02.0	FONDO DE RESERVA	4.988,00
5702	SEGUROS, COSTOS FINANCIEROS Y OTROS GASTOS	4.000,00
01.01.180.181.570203.000.02.0	COMISIONES BANCARIAS	1.000,00
01.01.180.181.570219.000.02.0	DEVOLUCIONES	3.000,00
<b>DETALLE:</b> CORRIENTE INVERSIÓN CAPITAL APLICACIÓN DEL FINANCIAMIENTO SUBTOTAL		82.862,20 <hr style="border: 0.5px solid black;"/> 82.862,20

# GOBIERNO AUTÓNOMO DESCENTRALIZADO DE LA PROVINCIA BOLÍVAR

## PROFORMA PRESUPUESTARIA AÑO 2025

FUNCIÓN I: SERVICIOS GENERALES  
 CÓDIGO DE FUNCIÓN: 100  
 CÓDIGO DEL PROGRAMA: 180

PARTIDA	DETALLE	ASIGNACIÓN INICIAL
1	GOBIERNO AUTÓNOMO DESCENTRALIZADO DE LA PROVINCIA BOLÍVAR	45.711.903,97
10	SERVICIOS GENERALES	2.982.849,86
180	SECRETARIA FINANCIERA	211.321,87
182	PRESUPUESTOS	26.291,38
5101	REMUNERACIONES BASICAS	20.112,00
01.01.180.182.510105.000.02.0	REMUNERACIONES UNIFICADAS	20.112,00
5102	REMUNERACIONES COMPLEMENTARIAS	2.161,00
01.01.180.182.510203.000.02.0	DECIMOTERCER SUELDO	1.676,00
01.01.180.182.510204.000.02.0	DECIMOCUARTO SUELDO	485,00
5106	APORTES PATRONALES A LA SEGURIDAD SOCIAL	4.018,38
01.01.180.182.510601.000.02.0	APORTE PATRONAL	2.343,05
01.01.180.182.510602.000.02.0	FONDO DE RESERVA	1.675,33
	<b>DETALLE:</b>	
	CORRIENTE	26.291,38
	INVERSIÓN	
	CAPITAL	
	APLICACIÓN DEL FINANCIAMIENTO	
	<b>SUBTOTAL</b>	<b>26.291,38</b>

# GOBIERNO AUTÓNOMO DESCENTRALIZADO DE LA PROVINCIA BOLÍVAR

## PROFORMA PRESUPUESTARIA AÑO 2025

FUNCIÓN I: SERVICIOS GENERALES  
 CÓDIGO DE FUNCIÓN: 100  
 CÓDIGO DEL PROGRAMA: 180

PARTIDA	DETALLE	ASIGNACIÓN INICIAL
1	GOBIERNO AUTÓNOMO DESCENTRALIZADO DE LA PROVINCIA BOLÍVAR	45.711.903,97
10	SERVICIOS GENERALES	2.982.849,86
180	SECRETARIA FINANCIERA	211.321,87
183	CONTABILIDAD	72.876,91
5101.	REMUNERACIONES BASICAS	55.284,00
01.01.180.183.510105.000.02.0	REMUNERACIONES UNIFICADAS	55.284,00
5102.	REMUNERACIONES COMPLEMENTARIAS	6.547,16
01.01.180.183.510203.000.02.0	DECIMOTERCER SUELDO	4.607,00
01.01.180.183.510204.000.02.0	DECIMOCUARTO SUELDO	1.940,16
5106.	APORTES PATRONALES A LA SEGURIDAD SOCIAL	11.045,75
01.01.180.183.510601.000.02.0	APORTE PATRONAL	6.440,59
01.01.180.183.510602.000.02.0	FONDO DE RESERVA	4.605,16
<b>DETALLE:</b> CORRIENTE INVERSIÓN CAPITAL APLICACIÓN DEL FINANCIAMIENTO SUBTOTAL		211.321,87 <hr style="border: 0.5px solid black;"/> 211.321,87

# GOBIERNO AUTÓNOMO DESCENTRALIZADO DE LA PROVINCIA BOLÍVAR

## PROFORMA PRESUPUESTARIA AÑO 2025

FUNCIÓN I: SERVICIOS GENERALES  
 CÓDIGO DE FUNCIÓN: 100  
 CÓDIGO DEL PROGRAMA: 180

PARTIDA	DETALLE	ASIGNACIÓN INICIAL
1	GOBIERNO AUTÓNOMO DESCENTRALIZADO DE LA PROVINCIA BOLÍVAR	45.711.903,97
10	SERVICIOS GENERALES	2.982.849,86
180	SECRETARIA FINANCIERA	211.321,87
184	TESORERIA	29.291,38
5101.	REMUNERACIONES BASICAS	20.112,00
01.01.180.184.510105.000.02.0	REMUNERACIONES UNIFICADAS	20.112,00
5102.	REMUNERACIONES COMPLEMENTARIAS	2.161,00
01.01.180.184.510203.000.02.0	DECIMOTERCER SUELDO	1.676,00
01.01.180.184.510204.000.02.0	DECIMOCUARTO SUELDO	485,00
5106.	APORTES PATRONALES A LA SEGURIDAD SOCIAL	4.018,38
01.01.180.184.510601.000.02.0	APORTE PATRONAL	2.343,05
01.01.180.184.510602.000.02.0	FONDO DE RESERVA	1.675,33
5302.	SERVICIOS GENERALES	3.000,00
01.01.180.184.530204.001.02.0	EDICION, IMPRESION, REPRODUCCION Y PUBLICACIONES	3.000,00
	<b>DETALLE:</b>	
	CORRIENTE	29.291,38
	INVERSIÓN	
	CAPITAL	
	APLICACIÓN DEL FINANCIAMIENTO	
	<b>SUBTOTAL</b>	<b>29.291,38</b>

## **FUNCIÓN II: SERVICIOS SOCIALES**

### **PROGRAMA 210: SECRETARIA DE GESTIÓN SOCIAL**

#### **2.1.3 BUEN VIVIR Y ATENCIÓN A GRUPOS VULNERABLES**

# GOBIERNO AUTÓNOMO DESCENTRALIZADO DE LA PROVINCIA BOLÍVAR

## PROFORMA PRESUPUESTARIA AÑO 2025

FUNCIÓN II: SERVICIOS SOCIALES  
CÓDIGO DE FUNCIÓN: 200  
CÓDIGO DEL PROGRAMA: 210

PARTIDA	DETALLE	ASIGNACIÓN INICIAL
1	GOBIERNO AUTÓNOMO DESCENTRALIZADO DE LA PROVINCIA BOLÍVAR	45.711.903,97
20	SERVICIOS SOCIALES	1.345.611,20
210	SECRETARIA DE GESTION SOCIAL	1.345.611,20
213	BUEN VIVIR Y ATENCION A GRUPOS VULNERABLES	1.345.611,20
7801	TRANSFERENCIAS PARA INVERSION AL SECTOR PUBLICO	1.345.611,20
	<b>DETALLE:</b>	
	CORRIENTE	-
	INVERSIÓN	1.345.611,20
	CAPITAL	
	APLICACIÓN DEL FINANCIAMIENTO	
	<b>SUBTOTAL</b>	<b>1.345.611,20</b>

# GOBIERNO AUTÓNOMO DESCENTRALIZADO DE LA PROVINCIA BOLÍVAR

PROFORMA PRESUPUESTARIA AÑO 2025

FUNCIÓN II: SERVICIOS SOCIALES  
CÓDIGO DE FUNCIÓN: 200  
CÓDIGO DEL PROGRAMA: 210

PARTIDA	DETALLE	ASIGNACIÓN INICIAL
1	GOBIERNO AUTÓNOMO DESCENTRALIZADO DE LA PROVINCIA BOLÍVAR	45.711.903,97
20	SERVICIOS SOCIALES	1.345.611,20
210	SECRETARIA DE GESTION SOCIAL	1.345.611,20
213	BUEN VIVIR Y ATENCION A GRUPOS VULNERABLES	1.345.611,20
7801	TRANSFERENCIAS PARA INVERSION AL SECTOR PUBLICO	1.345.611,20
01.02.210.213.780108.000.02.0	ATENCION GRUPOS PRIORITARIOS	1.135.832,47
01.02.210.213.780108.001.02.0	INSTITUTO PROVINCIAL DE ASISTENCIA SOCIAL DE BOLIVAR	209.778,73
	<b>DETALLE:</b>	
	CORRIENTE	-
	INVERSIÓN	1.345.611,20
	CAPITAL	
	APLICACIÓN DEL FINANCIAMIENTO	
	<b>SUBTOTAL</b>	<b>1.345.611,20</b>

## **FUNCIÓN III: SERVICIOS COMUNALES**

### **PROGRAMA 310: SECRETARIA DE PLANIFICACIÓN**

#### **3.1.1 SECRETARIA DE PLANIFICACIÓN**

#### **3.1.2 PLANIFICACIÓN DEL DESARROLLO PROVINCIAL**

#### **3.1.3 PLANIFICACIÓN INSTITUCIONAL**

#### **3.1.4 JEFATURA DE PROYECTOS**

# GOBIERNO AUTÓNOMO DESCENTRALIZADO DE LA PROVINCIA BOLÍVAR

## PROFORMA PRESUPUESTARIA AÑO 2025

FUNCIÓN III: SERVICIOS COMUNALES  
 CÓDIGO DE FUNCIÓN: 300  
 CÓDIGO DEL PROGRAMA: 310

PARTIDA	DETALLE	ASIGNACIÓN INICIAL
1	GOBIERNO AUTÓNOMO DESCENTRALIZADO DE LA PROVINCIA BOLÍVAR	45.711.903,97
30	SERVICIOS COMUNALES	39.636.761,33
310	SECRETARIA DE PLANIFICACIÓN	281.395,32
311	SECRETARIA DE PLANIFICACIÓN	194.868,24
7101.	REMUNERACIONES BASICAS	130.620,00
7102.	REMUNERACIONES COMPLEMENTARIAS	15.250,36
7106.	APORTES PATRONALES A LA SEGURIDAD SOCIAL	26.097,88
7302.	SERVICIOS GENERALES	7.900,00
7308.	BIENES DE USO Y CONSUMO DE INVERSION	15.000,00
313.	PLANIFICACIÓN INSTITUCIONAL	34.628,50
7101.	REMUNERACIONES BASICAS	11.724,00
7102.	REMUNERACIONES COMPLEMENTARIAS	1.462,04
7106.	APORTES PATRONALES A LA SEGURIDAD SOCIAL	2.342,46
7302.	SERVICIOS GENERALES	3.100,00
7306.	CONTRATACIONES DE ESTUDIOS E INVESTIGACIONES	10.000,00
8401.	BIENES MUEBLES	6.000,00
314.	JEFATURA DE PROYECTOS	51.898,58
7101.	REMUNERACIONES BASICAS	33.456,00
7102.	REMUNERACIONES COMPLEMENTARIAS	3.758,08
7106.	APORTES PATRONALES A LA SEGURIDAD SOCIAL	6.684,50
7307.	GASTOS EN INFORMATICA	8.000,00
<b>DETALLE:</b>		
	CORRIENTE	-
	INVERSIÓN	275.395,32
	CAPITAL	6.000,00
	APLICACIÓN DEL FINANCIAMIENTO	
	<b>SUBTOTAL</b>	<b>281.395,32</b>

# GOBIERNO AUTÓNOMO DESCENTRALIZADO DE LA PROVINCIA BOLÍVAR

## PROFORMA PRESUPUESTARIA AÑO 2025

FUNCIÓN III: SERVICIOS COMUNALES  
 CÓDIGO DE FUNCIÓN: 300  
 CÓDIGO DEL PROGRAMA: 310

PARTIDA	DETALLE	ASIGNACIÓN INICIAL
<b>1</b>	<b>GOBIERNO AUTÓNOMO DESCENTRALIZADO DE LA PROVINCIA BOLÍVAR</b>	<b>45.711.903,97</b>
<b>30</b>	<b>SERVICIOS COMUNALES</b>	<b>39.636.761,33</b>
<b>310</b>	<b>SECRETARIA DE PLANIFICACIÓN</b>	<b>281.395,32</b>
<b>311</b>	<b>SECRETARIA DE PLANIFICACIÓN</b>	<b>194.868,24</b>
7101.	REMUNERACIONES BASICAS	130.620,00
01.03.310.311.710105.000.02.0	REMUNERACIONES UNIFICADAS	130.620,00
7102.	REMUNERACIONES COMPLEMENTARIAS	15.250,36
01.03.310.311.710203.000.02.0	DECIMOTERCER SUELDO	10.885,00
01.03.310.311.710204.000.02.0	DECIMOCUARTO SUELDO	4.365,36
7106.	APORTES PATRONALES A LA SEGURIDAD SOCIAL	26.097,88
01.03.310.311.710601.000.02.0	APORTE PATRONAL	15.217,23
01.03.310.311.710602.000.02.0	FONDO DE RESERVA	10.880,65
7302.	SERVICIOS GENERALES	7.900,00
01.03.310.311.730204.000.02.0	EDICION, IMPRESION, REPRODUCCION Y PUBLICACION	7.900,00
7308.	BIENES DE USO Y CONSUMO DE INVERSION	15.000,00
01.03.310.311.730804.000.02.0	MATERIALES DE OFICINA	10.000,00
01.03.310.311.730805.000.02.0	MATERIALES DE ASEO	5.000,00
<b>DETALLE:</b>		
	CORRIENTE	-
	INVERSIÓN	194.868,24
	CAPITAL	-
	APLICACIÓN DEL FINANCIAMIENTO	-
	<b>SUBTOTAL</b>	<b>194.868,24</b>

# GOBIERNO AUTÓNOMO DESCENTRALIZADO DE LA PROVINCIA BOLÍVAR

PROFORMA PRESUPUESTARIA AÑO 2025

**FUNCIÓN III:** SERVICIOS COMUNALES  
**CÓDIGO DE FUNCIÓN:** 300  
**CÓDIGO DEL PROGRAMA:** 310

PARTIDA	DETALLE	ASIGNACIÓN INICIAL
<b>1</b>	<b>GOBIERNO AUTÓNOMO DESCENTRALIZADO DE LA PROVINCIA BOLÍVAR</b>	<b>45.711.903,97</b>
<b>30</b>	<b>SERVICIOS COMUNALES</b>	<b>39.636.761,33</b>
<b>310</b>	<b>SECRETARIA DE PLANIFICACIÓN</b>	<b>281.395,32</b>
<b>313</b>	<b>PLANIFICACIÓN INSTITUCIONAL</b>	<b>34.628,50</b>
7101.	REMUNERACIONES BASICAS	11.724,00
01.03.310.313.710105.000.02.0	REMUNERACIONES UNIFICADAS	11.724,00
7102.	REMUNERACIONES COMPLEMENTARIAS	1.462,04
01.03.310.313.710203.000.02.0	DECIMOTERCER SUELDO	977,00
01.03.310.313.710204.000.02.0	DECIMOCUARTO SUELDO	485,04
7106.	APORTES PATRONALES A LA SEGURIDAD SOCIAL	2.342,46
01.03.310.313.710601.000.02.0	APORTE PATRONAL	1.365,85
01.03.310.313.710602.000.02.0	FONDO DE RESERVA	976,61
7302.	SERVICIOS GENERALES	3.100,00
01.03.310.313.730248.001.02.0	RENDICION DE CUENTAS	100,00
01.03.310.313.730248.002.02.0	PRESUPUESTOS PARTICIPATIVOS	3.000,00
7306.	CONTRATAACIONES DE ESTUDIOS E INVESTIGACIONES	10.000,00
01.03.310.313.730605.000.02.0	ESTUDIOS Y DISEÑOS DE PROYECTO	10.000,00
8401.	BIENES MUEBLES	6.000,00
01.03.310.313.840103.000.02.0	MOBILIARIOS (DE LARGA DURACION)	3.000,00
01.03.310.313.840107.000.02.0	EQUIPOS, SISTEMAS Y PAQUETES INFORMATICOS	3.000,00
<b>DETALLE:</b>		
	CORRIENTE	-
	INVERSIÓN	28.628,50
	CAPITAL	6.000,00
	APLICACIÓN DEL FINANCIAMIENTO	
	<b>SUBTOTAL</b>	<b>34.628,50</b>

# GOBIERNO AUTÓNOMO DESCENTRALIZADO DE LA PROVINCIA BOLÍVAR

## PROFORMA PRESUPUESTARIA AÑO 2025

FUNCIÓN III: SERVICIOS COMUNALES  
 CÓDIGO DE FUNCIÓN: 300  
 CÓDIGO DEL PROGRAMA: 310

PARTIDA	DETALLE	ASIGNACIÓN INICIAL
1	GOBIERNO AUTÓNOMO DESCENTRALIZADO DE LA PROVINCIA BOLÍVAR	45.711.903,97
30	SERVICIOS COMUNALES	39.636.761,33
310	SECRETARIA DE PLANIFICACIÓN	281.395,32
314	JEFATURA DE PROYECTOS	51.898,58
7101	REMUNERACIONES BASICAS	33.456,00
01.03.310.314.710105.000.02.0	REMUNERACIONES UNIFICADAS	33.456,00
7102	REMUNERACIONES COMPLEMENTARIAS	3.758,08
01.03.310.314.710203.000.02.0	DECIMOTERCER SUELDO	2.788,00
01.03.310.314.710204.000.02.0	DECIMOCUARTO SUELDO	970,08
7106	APORTES PATRONALES A LA SEGURIDAD SOCIAL	6.684,50
01.03.310.314.710601.000.02.0	APORTE PATRONAL	3.897,62
01.03.310.314.710602.000.02.0	FONDO DE RESERVA	2.786,88
7307	GASTOS EN INFORMÁTICA	8.000,00
01.03.310.314.730702.000.02.0	ARRENDAMIENTO Y LICENCIAS DE USO Y PAQUETES INFOR	8.000,00
<b>DETALLE:</b>		
	CORRIENTE	-
	INVERSIÓN	51.898,58
	CAPITAL	-
	APLICACIÓN DEL FINANCIAMIENTO	
	<b>SUBTOTAL</b>	<b>51.898,58</b>

## **FUNCIÓN III: SERVICIOS COMUNALES**

### **PROGRAMA 320: SECRETARIA DE OBRAS PUBLICAS**

#### **3.2.1 SECRETARIA DE OBRAS PÚBLICAS**

#### **3.2.2 DISEÑO, CONSTRUCCIÓN, MANTENIMIENTO DE INFRAESTRUCTURA**

#### **3.2.3 TALLERES MÚLTIPLES**

#### **3.2.4 FISCALIZACIÓN**

# GOBIERNO AUTÓNOMO DESCENTRALIZADO DE LA PROVINCIA BOLÍVAR

PROFORMA PRESUPUESTARIA AÑO 2025

FUNCIÓN III: SERVICIOS COMUNALES  
CÓDIGO DE FUNCIÓN: 300  
CÓDIGO DEL PROGRAMA: 320

PARTIDA	DETALLE	ASIGNACIÓN INICIAL
<b>1</b>	<b>GOBIERNO AUTÓNOMO DESCENTRALIZADO DE LA PROVINCIA BOLÍVAR</b>	<b>45.711.903,97</b>
<b>30</b>	<b>SERVICIOS COMUNALES</b>	<b>39.636.761,33</b>
<b>320</b>	<b>SECRETARIA DE OBRAS PUBLICAS</b>	<b>9.121.410,02</b>
321.	SECRETARIA DE OBRAS PÚBLICAS	3.462.489,96
7101.	REMUNERACIONES BASICAS	67.593,36
7102.	REMUNERACIONES COMPLEMENTARIAS	8.543,02
7106.	APORTES PATRONALES A LA SEGURIDAD SOCIAL	13.690,36
7302.	SERVICIOS GENERALES	50.000,00
7305.	ARRENDAMIENTOS DE BIENES	40.000,00
7308.	BIENES DE USO Y CONSUMO DE INVERSION	867.663,22
8401.	BIENES MUEBLES	65.000,00
9701.	DEUDA FLOTANTE	2.350.000,00
<b>322.</b>	<b>DISEÑO, CONSTRUCCION, MANTENIMIENTO DE LA INFRAESTRUCTURA CIVIL</b>	<b>5.516.058,05</b>
7101.	REMUNERACIONES BASICAS	576.634,68
7102.	REMUNERACIONES COMPLEMENTARIAS	88.945,85
7106.	APORTES PATRONALES A LA SEGURIDAD SOCIAL	117.728,78
7107.	INDEMNIZACIONES	18.000,00
7501.	OBRAS DE INFRAESTRUCTURA	4.714.748,74
<b>323.</b>	<b>TALLERES MULTIPLES</b>	<b>27.995,82</b>
7101.	REMUNERACIONES BASICAS	20.604,00
7102.	REMUNERACIONES COMPLEMENTARIAS	3.172,12
7106.	APORTES PATRONALES A LA SEGURIDAD SOCIAL	4.219,70
<b>324.</b>	<b>FISCALIZACIÓN</b>	<b>114.866,19</b>
7101.	REMUNERACIONES BASICAS	87.252,00
7102.	REMUNERACIONES COMPLEMENTARIAS	10.181,24
7106.	APORTES PATRONALES A LA SEGURIDAD SOCIAL	17.432,95
	<b>DETALLE:</b>	
	CORRIENTE	-
	INVERSIÓN	6.706.410,02
	CAPITAL	65.000,00
	APLICACIÓN DEL FINANCIAMIENTO	2.350.000,00
	<b>SUBTOTAL</b>	<b>9.121.410,02</b>

# GOBIERNO AUTÓNOMO DESCENTRALIZADO DE LA PROVINCIA BOLÍVAR

## PROFORMA PRESUPUESTARIA AÑO 2025

**FUNCIÓN III:** SERVICIOS COMUNALES  
**CÓDIGO DE FUNCIÓN:** 300  
**CÓDIGO DEL PROGRAMA:** 320

PARTIDA	DETALLE	ASIGNACIÓN INICIAL
<b>1</b>	<b>GOBIERNO AUTÓNOMO DESCENTRALIZADO DE LA PROVINCIA BOLÍVAR</b>	<b>45.711.903,97</b>
<b>30</b>	<b>SERVICIOS COMUNALES</b>	<b>39.636.761,33</b>
<b>320</b>	<b>SECRETARIA DE OBRAS PUBLICAS</b>	<b>9.121.410,02</b>
<b>321.</b>	<b>SECRETARIA DE OBRAS PÚBLICAS</b>	<b>3.462.489,96</b>
<b>7101.</b>	<b>REMUNERACIONES BASICAS</b>	<b>67.593,36</b>
01.03.320.321.710105.000.02.0	REMUNERACIONES UNIFICADAS	30.552,00
01.03.320.321.710106.000.02.0	SALARIOS UNIFICADOS	37.041,36
<b>7102.</b>	<b>REMUNERACIONES COMPLEMENTARIAS</b>	<b>8.543,02</b>
01.03.320.321.710203.000.02.0	DECIMOTERCER SUELDO	5.632,78
01.03.320.321.710204.000.02.0	DECIMOCUARTO SUELDO	2.910,24
<b>7106.</b>	<b>APORTES PATRONALES A LA SEGURIDAD SOCIAL</b>	<b>13.690,36</b>
01.03.320.321.710601.000.02.0	APORTE PATRONAL	8.059,83
01.03.320.321.710602.000.02.0	FONDO DE RESERVA	5.630,53
<b>7302.</b>	<b>SERVICIOS GENERALES</b>	<b>50.000,00</b>
01.03.320.321.730235.000.02.0	SERVICIO DE ALIMENTACION	50.000,00
<b>7305.</b>	<b>ARRENDAMIENTOS DE BIENES</b>	<b>40.000,00</b>
01.03.320.321.730502.000.02.0	EDIFICIOS, LOCALES Y RESIDENCIAS (ARRENDAMIENTO)	40.000,00
<b>7308.</b>	<b>BIENES DE USO Y CONSUMO DE INVERSION</b>	<b>867.663,22</b>
01.03.320.321.730802.000.02.0	VESTUARIO, LENCERIA Y PRENDAS DE PROTECCION	79.000,00
01.03.320.321.730804.000.02.0	MATERIALES DE OFICINA	500,00
01.03.320.321.730805.000.02.0	MATERIALES DE ASEO	500,00
01.03.320.321.730811.000.02.0	INSUMOS, BIENES, MATERIALES Y SUMINISTROS PARA LA CONSTRUCCIÓN	350.000,00
01.03.320.321.730811.155.02.0	ADQ MATERIALES CONSTRUCCIÓN ALCANTARILLAS Y CABEZALES. PARROQUIA JULIO MORENO PP	28.931,78
01.03.320.321.730811.156.02.0	ADQUISICIÓN DE MATERIAL PÉTREO PARA LASTRADO Y ADQUISICIÓN DE MATERIALES PARA LA CONSTRUCCIÓN DE ALCANTARILLAS Y CABEZALES. PARROQUIA SANTA FE PP	14.080,40
01.03.320.321.730811.157.02.0	ADQUISICIÓN DE MATERIALES (CEMENTO, HIERRO Y TUBOS) PARA LA CONSTRUCCIÓN DE ALCANTARILLAS Y CABEZALES. PARROQUIA SIMIATUG PP	65.133,18
01.03.320.321.730811.158.02.0	ADQUISICIÓN DE MATERIALES PARA LA CONSTRUCCIÓN DE ALCANTARILLAS, CABEZALES Y MANTENIMIENTO DE LOS PUENTES DE LAS VÍAS: LA Y- HUAGRA URCO-MONO LOMA; CAMPO BELLO-LA DELICIA-LIBERTAD DE SALINAS; TABANAL CHICO; LA CHONGONARÍO BLANCO; VALLE HERMOSO- CHIGUEPE; SUQUIVÍ NUEVO. PARROQUIA SAN LUIS DE PAMBIL PP	30.649,53
01.03.320.321.730811.159.02.0	ADQUISICIÓN DE MATERIALES (CEMENTO, HIERRO Y TUBOS) PARA LA CONSTRUCCIÓN DE ALCANTARILLAS, CABEZALES, MUROS Y CERRAMIENTO DE CANCHAS. PARROQUIA LA ASUNCIÓN PP	21.122,06
01.03.320.321.730811.160.02.0	ADQUISICIÓN DE MATERIALES PARA LA CONSTRUCCIÓN DE UN GRADERÍO EN LA CALLE VERGARA MIRAFLORES. PARROQUIA LA MAGDALENA PP	14.441,96
01.03.320.321.730811.161.02.0	ADQUISICIÓN DE MATERIALES PARA EL CAMBIO DE LA CUEBIERTA DE LA CASA COMUNAL LAMBAZÁ BAJO Y COMPRA DE ADOQUINES. PARRPOQUIA SAN SEBASTIÁN PP	9.296,37
01.03.320.321.730811.162.02.0	ADQUISICIÓN DE MATERIALES PARA CONSTRUCCIÓN DE ALCANTARILLAS Y CABEZALES. PARROQUIA TELIMBELA PP	23.192,88
01.03.320.321.730811.162.02.0	ADQUISICIÓN DE MATERIALES (CEMENTO, HIERRO Y TUBOS) PARA LA CONSTRUCCIÓN DE ALCANTARILLAS, CABEZALES. PARROQUIA BILOVÁN PP	22.741,62
01.03.320.321.730811.163.02.0	ADQUISICIÓN DE MATERIALES PARA LA CONSTRUCCIÓN DE CASA COMUNAL DE LA COMUNIDAD DE CHANGUIL MEDIO. PARROQUIA RÉGULO DE MORA PP	14.974,90
01.03.320.321.730811.164.02.0	ADQUISICIÓN DE MATERIALES PARA EL ADECENTAMIENTO DE UNA PLAZA DESTINADA A COMERCIANTES. PARROQUIA SAN PABLO DE ATENAS PP	21.968,44
01.03.320.321.730811.165.02.0	ADQUISICIÓN DE MATERIALES PARA EL CERRAMIENTO DE LA CASA DE ADULTO MAYOR TERESITA SILVA Y ADOQUÍN. PARROQUIA SANTIAGO PP	16.879,61
01.03.320.321.730811.166.02.0	ADQUISICIÓN DE MATERIALES: TUBOS, ARMICOS, HIERRO Y CEMENTO PARA CONSTRUCCIÓN DE ALCANTARILLAS Y CABEZALES. PARROQUIA SAN JOSÉ DEL TAMBO PP	33.896,72
01.03.320.321.730811.167.02.0	ADQUISICIÓN DE MATERIALES: TUBOS, ARMICOS, HIERRO Y CEMENTO PARA CONSTRUCCIÓN DE ALCANTARILLAS Y CABEZALES. CANTON CALUMA PP	44.449,06
01.03.320.321.730811.168.02.0	ADQUISICIÓN DE MATERIALES: TUBOS, ARMICOS, HIERRO Y CEMENTO PARA CONSTRUCCIÓN DE ALCANTARILLAS Y CABEZALES. CANTON ECHEANDIA PP	48.401,77
01.03.320.321.730811.169.02.0	ADQUISICIÓN DE MATERIALES: TUBOS, ARMICOS, HIERRO Y CEMENTO PARA CONSTRUCCIÓN DE ALCANTARILLAS Y CABEZALES. CANTON LAS NAVES PP	27.502,93
<b>8401.</b>	<b>BIENES MUEBLES</b>	<b>65.000,00</b>
01.03.320.321.840103.000.02.0	MOBILIARIOS (DE LARGA DURACION)	10.000,00
01.03.320.321.840104.000.02.0	MAQUINARIAS Y EQUIPOS (DE LARGA DURACION)	30.000,00
01.03.320.321.840106.000.02.0	HERRAMIENTAS (LARGA DURACION)	5.000,00
01.03.320.321.840107.000.02.0	EQUIPOS, SISTEMAS Y PAQUETES INFORMATICOS	20.000,00
<b>9701.</b>	<b>DEUDA FLOTANTE</b>	<b>2.350.000,00</b>
01.03.320.321.970101.001.02.0	DE CUENTAS POR PAGAR	2.350.000,00
<b>DETALLE:</b>		
CORRIENTE		-
INVERSIÓN		1.047.489,96
CAPITAL		65.000,00
APLICACIÓN DEL FINANCIAMIENTO		2.350.000,00
<b>SUBTOTAL</b>		<b>3.462.489,96</b>

**GOBIERNO AUTÓNOMO DESCENTRALIZADO DE LA PROVINCIA BOLÍVAR**

**PROFORMA PRESUPUESTARIA AÑO 2025**

**FUNCIÓN III:** SERVICIOS COMUNALES  
**CÓDIGO DE FUNCIÓN:** 300  
**CÓDIGO DEL PROGRAMA:** 320

PARTIDA	DETALLE	ASIGNACIÓN INICIAL
<b>1</b>	<b>GOBIERNO AUTÓNOMO DESCENTRALIZADO DE LA PROVINCIA BOLÍVAR</b>	<b>45.711.903,97</b>
<b>30</b>	<b>SERVICIOS COMUNALES</b>	<b>39.636.761,33</b>
<b>320</b>	<b>SECRETARIA DE OBRAS PUBLICAS</b>	<b>9.121.410,02</b>
<b>322</b>	<b>DISEÑO, CONSTRUCCION, MANTENIMIENTO DE LA INFRAESTRUCTURA CIVIL</b>	<b>5.516.058,05</b>
7101.	REMUNERACIONES BASICAS	576.634,68
01.03.320.322.710105.000.02.0	REMUNERACIONES UNIFICADAS	73.200,00
01.03.320.322.710106.000.02.0	SALARIOS UNIFICADOS	503.434,68
7102.	REMUNERACIONES COMPLEMENTARIAS	88.945,85
01.03.320.322.710203.000.02.0	DECIMOTERCER SUELDO	50.552,89
01.03.320.322.710204.000.02.0	DECIMOCUARTO SUELDO	38.392,96
7106.	APORTES PATRONALES A LA SEGURIDAD SOCIAL	117.728,78
01.03.320.322.710601.000.02.0	APORTE PATRONAL	69.695,11
01.03.320.322.710602.000.02.0	FONDO DE RESERVA	48.033,67
7107.	INDEMNIZACIONES	18.000,00
01.03.320.322.710707.000.02.0	COMPENSACION POR VACACIONES NO GOZADAS	18.000,00
7501.	OBRAS DE INFRAESTRUCTURA	4.714.748,74
01.03.320.322.750105.069.02.0	CONSTRUCCION DE 29 PUENTES VARIOS SECTORES DE LA PROVINCIA -ARRASTRE	230.000,00
01.03.320.322.750105.186.02.0	CONSTRUCCION PUENTE HORMIGON PARROQUIA TELIMBELA CANTON CHIMBO- ARRASTRE	100.000,00
01.03.320.322.750105.187.02.0	CONSTRUCCION PUENTE DE HORMIGON ARMADO CON PILA PARROQUIA SAN LUIS DE PAMBIL	600.000,00
01.03.320.322.750105.188.02.0	CONSTRUCCION PUENTES CARROSABLES DIFERENTES SITIOS DE LA PROVINCIA BOLIVAR	1.000.000,00
01.03.320.322.750107.001.02.0	CONSTRUCCION CUBIERTAS TIPO COLISEO CANCHAS COMUNIDADES- ARRASTRE	600.000,00
01.03.320.322.750107.004.02.0	CONSTRUCCION CUBIERTAS DIFERENTES COMUNIDADES LA PROVINCIA- ARRASTRE	50.000,00
01.03.320.322.750107.168.02.0	CONSTRUCCION CANCHA CUBIERTA SALINAS CHAZOJUAN PP 2024	50.000,00
01.03.320.322.750107.171.02.0	CONSTRUCCION ESTADIO BÁSICO SABANETILLAS - ECHEANDÍA	164.748,74
01.03.320.322.750107.175.02.0	CONSTRUCCION CANCHA CUBIERTA PARROQUIA SAN PABLO PP 2024	40.000,00
01.03.320.322.750107.176.02.0	CONSTRUCCION CUBIERTA LAGO LAS COCHAS CANTON GUARANDA	80.000,00
01.03.320.322.750107.177.02.0	CONSTRUCCION CUBIERTAS PARA ESPACIOS DEPORTIVOS DIFERENTES SECTORES PROVINCIA BOLIVAR	700.000,00
01.03.320.322.750107.178.02.0	CONSTRUCCION ESTADIOS BASICOS VARIOS SECTORES DE LA PROVINCIA BOLIVAR	540.000,00
01.03.320.322.750107.179.02.0	CONSTRUCCION DEL MIRADOR TURISTICO COLINA TILILAC	100.000,00
01.03.320.322.750107.180.02.0	CONSTRUCCION DE MERCADO RURAL DE LA PARROQUIA SAN PABLO PRIMERA ETAPA	100.000,00
01.03.320.322.750107.181.02.0	MEJORAMIENTO DE LA INFRAESTRUCTURA SAN SIMÓN	120.000,00
01.03.320.322.750107.182.02.0	CONSTRUCCION NUEVO EDIFICIO GOBIERNO PROVINCIAL	240.000,00
	<b>DETALLE:</b>	
	CORRIENTE	-
	INVERSIÓN	5.516.058,05
	CAPITAL	
	APLICACIÓN DEL FINANCIAMIENTO	
	<b>SUBTOTAL</b>	<b>5.516.058,05</b>

# GOBIERNO AUTÓNOMO DESCENTRALIZADO DE LA PROVINCIA BOLÍVAR

## PROFORMA PRESUPUESTARIA AÑO 2025

**FUNCIÓN III:** SERVICIOS COMUNALES  
**CÓDIGO DE FUNCIÓN:** 300  
**CÓDIGO DEL PROGRAMA:** 320

PARTIDA	DETALLE	ASIGNACIÓN INICIAL
<b>1</b>	<b>GOBIERNO AUTÓNOMO DESCENTRALIZADO DE LA PROVINCIA BOLÍVAR</b>	<b>45.711.903,97</b>
<b>30</b>	<b>SERVICIOS COMUNALES</b>	<b>39.636.761,33</b>
<b>320</b>	<b>SECRETARIA DE OBRAS PUBLICAS</b>	<b>9.121.410,02</b>
<b>323</b>	<b>TALLERES MULTIPLES</b>	<b>27.995,82</b>
7101.	REMUNERACIONES BASICAS	20.604,00
01.03.320.323.710106.000.02.0	SALARIOS UNIFICADOS	20.604,00
7102.	REMUNERACIONES COMPLEMENTARIAS	3.172,12
01.03.320.323.710203.000.02.0	DECIMOTERCER SUELDO	1.717,00
01.03.320.323.710204.000.02.0	DECIMOCUARTO SUELDO	1.455,12
7106.	APORTES PATRONALES A LA SEGURIDAD SOCIAL	4.219,70
01.03.320.323.710601.000.02.0	APORTE PATRONAL	2.503,39
01.03.320.323.710602.000.02.0	FONDO DE RESERVA	1.716,31
	<b>DETALLE:</b>	
	CORRIENTE	-
	INVERSIÓN	27.995,82
	CAPITAL	
	APLICACIÓN DEL FINANCIAMIENTO	
	<b>SUBTOTAL</b>	<b>27.995,82</b>

# GOBIERNO AUTÓNOMO DESCENTRALIZADO DE LA PROVINCIA BOLÍVAR

PROFORMA PRESUPUESTARIA AÑO 2025

FUNCIÓN III: SERVICIOS COMUNALES  
CÓDIGO DE FUNCIÓN: 300  
CÓDIGO DEL PROGRAMA: 320

PARTIDA	DETALLE	ASIGNACIÓN INICIAL
1	GOBIERNO AUTÓNOMO DESCENTRALIZADO DE LA PROVINCIA BOLÍVAR	45.711.903,97
30	SERVICIOS COMUNALES	39.636.761,33
320	SECRETARIA DE OBRAS PUBLICAS	9.121.410,02
324	FISCALIZACIÓN	114.866,19
7101.	REMUNERACIONES BASICAS	87.252,00
01.03.320.324.710105.000.02.0	REMUNERACIONES UNIFICADAS	87.252,00
7102.	REMUNERACIONES COMPLEMENTARIAS	10.181,24
01.03.320.324.710203.000.02.0	DECIMOTERCER SUELDO	7.271,00
01.03.320.324.710204.000.02.0	DECIMOCUARTO SUELDO	2.910,24
7106.	APORTES PATRONALES A LA SEGURIDAD SOCIAL	17.432,95
01.03.320.324.710601.000.02.0	APORTE PATRONAL	10.164,86
01.03.320.324.710602.000.02.0	FONDO DE RESERVA	7.268,09
	<b>DETALLE:</b>	
	CORRIENTE	-
	INVERSIÓN	114.866,19
	CAPITAL	
	APLICACIÓN DEL FINANCIAMIENTO	
	<b>SUBTOTAL</b>	<b>114.866,19</b>

## **FUNCIÓN III: SERVICIOS COMUNALES**

### **PROGRAMA 340: SECRETARIA DE DESARROLLO ECONÓMICO PRODUCTIVO**

#### **3.4.1 SECRETARIA DE DESARROLLO ECONÓMICO PRODUCTIVO**

#### **3.4.2 FOMENTO CULTURAL DEPORTIVO Y RECREACIONAL**

#### **3.4.3 FOMENTO PRODUCTIVO ARTESANAL/EMPREDIMIENTO**

#### **3.4.4 FOMENTO PRODUCTIVO Y TURÍSTICO**

#### **3.4.5 FOMENTO PRODUCTIVO AGROPECUARIO**

# GOBIERNO AUTÓNOMO DESCENTRALIZADO DE LA PROVINCIA BOLÍVAR

## PROFORMA PRESUPUESTARIA AÑO 2025

**FUNCIÓN III:** SERVICIOS COMUNALES  
**CÓDIGO DE FUNCIÓN:** 300  
**CÓDIGO DEL PROGRAMA:** 340

PARTIDA	DETALLE	ASIGNACIÓN INICIAL
<b>1</b>	<b>GOBIERNO AUTÓNOMO DESCENTRALIZADO DE LA PROVINCIA BOLÍVAR</b>	<b>45.711.903,97</b>
<b>30</b>	<b>SERVICIOS COMUNALES</b>	<b>39.636.761,33</b>
<b>340</b>	<b>SECRETARIA DE DESARROLLO ECONOMICO PRODUCTIVO</b>	<b>1.772.035,56</b>
341.	SECRETARIA DE DESARROLLO ECONOMICO PRODUCTIVO	83.344,09
7101.	REMUNERACIONES BASICAS	37.284,00
7102.	REMUNERACIONES COMPLEMENTARIAS	4.077,08
7106.	APORTES PATRONALES A LA SEGURIDAD SOCIAL	7.483,01
7107.	INDEMNIZACIONES	2.000,00
7302.	SERVICIOS GENERALES	5.000,00
7305.	ARRENDAMIENTOS DE BIENES	5.000,00
7308.	BIENES DE USO Y CONSUMO DE INVERSION	20.000,00
8401.	BIENES MUEBLES	2.500,00
342.	FOMENTO CULTURAL DEPORTIVO Y RECREACIONAL	1.029.917,96
7101.	REMUNERACIONES BASICAS	259.776,00
7102.	REMUNERACIONES COMPLEMENTARIAS	37.169,28
7106.	APORTES PATRONALES A LA SEGURIDAD SOCIAL	52.972,68
7302.	SERVICIOS GENERALES	587.000,00
8401.	BIENES MUEBLES	93.000,00
343.	FOMENTO PRODUCTIVO ARTESANAL EMPRENDIMIENTO	89.185,85
7101.	REMUNERACIONES BASICAS	14.964,00
7102.	REMUNERACIONES COMPLEMENTARIAS	1.732,04
7106.	APORTES PATRONALES A LA SEGURIDAD SOCIAL	2.989,81
7302.	SERVICIOS GENERALES	18.000,00
7306.	CONTRATACION DE ESTUDIOS INVESTIGACIONES Y SERVICIOS TECNICOS ESPECIALIZADOS	5.000,00
7314.	BIENES DE USO Y CONSUMO DE INVERSION	8.000,00
8401.	BIENES MUEBLES	38.500,00
344.	FOMENTO PRODUCTIVO Y TURISTICO	190.205,14
7101.	REMUNERACIONES BASICAS	55.080,00
7102.	REMUNERACIONES COMPLEMENTARIAS	6.530,16
7106.	APORTES PATRONALES A LA SEGURIDAD SOCIAL	11.004,98
7302.	SERVICIOS GENERALES	34.600,00
7307.	EGRESOS EN INFORMATICA	400,00
7308.	BIENES DE USO Y CONSUMO DE INVERSION	32.590,00
7801.	TRANSFERENCIAS PARA INVERSION AL SECTOR PUBLICO	50.000,00
345.	FOMENTO PRODUCTIVO AGROPECUARIO	379.382,52
7101.	REMUNERACIONES BASICAS	118.404,00
7102.	REMUNERACIONES COMPLEMENTARIAS	14.232,36
7106.	APORTES PATRONALES A LA SEGURIDAD SOCIAL	23.746,16
7302.	SERVICIOS GENERALES	12.000,00
7304.	INSTALACION, MANTENIMIENTO Y REPARACION	25.000,00
7306.	CONTRATACION DE ESTUDIOS INVESTIGACIONES Y SERVICIOS TECNICOS ESPECIALIZADOS	12.000,00
7308.	BIENES DE USO Y CONSUMO DE INVERSION	102.000,00
7314.	BIENES MUEBLES NO DEPRECIABLES	2.000,00
7315.	BIENES BIOLÓGICOS NO DEPRECIABLES	30.000,00
7501.	OBRAS DE INFRAESTRUCTURA	10.000,00
8401.	BIENES MUEBLES	30.000,00
<b>DETALLE:</b>		
CORRIENTE		-
INVERSIÓN		1.608.035,56
CAPITAL		164.000,00
APLICACIÓN DEL FINANCIAMIENTO		
<b>SUBTOTAL</b>		<b>1.772.035,56</b>

**GOBIERNO AUTÓNOMO DESCENTRALIZADO DE LA PROVINCIA BOLÍVAR**

**PROFORMA PRESUPUESTARIA AÑO 2025**

**FUNCIÓN III:** SERVICIOS COMUNALES  
**CÓDIGO DE FUNCIÓN:** 300  
**CÓDIGO DEL PROGRAMA:** 340

PARTIDA	DETALLE	ASIGNACIÓN INICIAL
<b>1</b>	<b>GOBIERNO AUTÓNOMO DESCENTRALIZADO DE LA PROVINCIA BOLÍVAR</b>	<b>45.711.903,97</b>
<b>30</b>	<b>SERVICIOS COMUNALES</b>	<b>39.636.761,33</b>
<b>340</b>	<b>SECRETARIA DE DESARROLLO ECONOMICO PRODUCTIVO</b>	<b>1.772.035,56</b>
<b>341.</b>	<b>SECRETARIA DE DESARROLLO ECONOMICO PRODUCTIVO</b>	<b>83.344,09</b>
<b>7101.</b>	<b>REMUNERACIONES BASICAS</b>	<b>37.284,00</b>
01.03.340.341.710105.000.02.0	REMUNERACIONES UNIFICADAS	30.552,00
01.03.340.341.710106.000.02.0	SALARIOS UNIFICADOS	6.732,00
<b>7102.</b>	<b>REMUNERACIONES COMPLEMENTARIAS</b>	<b>4.077,08</b>
01.03.340.341.710203.000.02.0	DECIMOTERCER SUELDO	3.107,00
01.03.340.341.710204.000.02.0	DECIMOCUARTO SUELDO	970,08
<b>7106.</b>	<b>APORTES PATRONALES A LA SEGURIDAD SOCIAL</b>	<b>7.483,01</b>
01.03.340.341.710601.000.02.0	APORTE PATRONAL	4.377,25
01.03.340.341.710602.000.02.0	FONDO DE RESERVA	3.105,76
<b>7107.</b>	<b>INDEMNIZACIONES</b>	<b>2.000,00</b>
01.03.340.341.710707.000.02.0	COMPENSACION POR VACACIONES NO GOZADAS	2.000,00
<b>7302.</b>	<b>SERVICIOS GENERALES</b>	<b>5.000,00</b>
01.03.340.341.730235.000.02.0	SERVICIO DE ALIMENTACION	5.000,00
<b>7305.</b>	<b>ARRENDAMIENTOS DE BIENES</b>	<b>5.000,00</b>
01.03.340.341.730502.000.02.0	EDIFICIOS, LOCALES Y RESIDENCIAS (ARRENDAMIENTO)	5.000,00
<b>7308.</b>	<b>BIENES DE USO Y CONSUMO DE INVERSION</b>	<b>20.000,00</b>
01.03.340.341.730802.000.02.0	VESTUARIO, LENCERIA Y PRENDAS DE PROTECCION	10.000,00
01.03.340.341.730804.000.02.0	MATERIALES DE OFICINA	5.000,00
01.03.340.341.730805.000.02.0	MATERIALES DE ASEO	5.000,00
<b>8401.</b>	<b>BIENES MUEBLES</b>	<b>2.500,00</b>
01.03.340.341.840107.000.02.0	EQUIPOS, SISTEMAS Y PAQUETES INFORMATICOS	2.500,00
	<b>DETALLE:</b>	
	CORRIENTE	-
	INVERSIÓN	<b>80.844,09</b>
	CAPITAL	<b>2.500,00</b>
	APLICACIÓN DEL FINANCIAMIENTO	
	<b>SUBTOTAL</b>	<b>83.344,09</b>

# GOBIERNO AUTÓNOMO DESCENTRALIZADO DE LA PROVINCIA BOLÍVAR

## PROFORMA PRESUPUESTARIA AÑO 2025

**FUNCIÓN III:** SERVICIOS COMUNALES  
**CÓDIGO DE FUNCIÓN:** 300  
**CÓDIGO DEL PROGRAMA:** 340

PARTIDA	DETALLE	ASIGNACIÓN INICIAL
<b>1</b>	<b>GOBIERNO AUTÓNOMO DESCENTRALIZADO DE LA PROVINCIA BOLÍVAR</b>	<b>45.711.903,97</b>
<b>30</b>	<b>SERVICIOS COMUNALES</b>	<b>39.636.761,33</b>
<b>340</b>	<b>SECRETARIA DE DESARROLLO ECONOMICO PRODUCTIVO</b>	<b>1.772.035,56</b>
<b>342</b>	<b>FOMENTO CULTURAL DEPORTIVO Y RECREACIONAL</b>	<b>1.029.917,96</b>
<b>7101</b>	<b>REMUNERACIONES BASICAS</b>	<b>259.776,00</b>
01.03.340.342.710105.000.02.0	REMUNERACIONES UNIFICADAS	45.888,00
01.03.340.342.710106.000.02.0	SALARIOS UNIFICADOS	213.888,00
<b>7102</b>	<b>REMUNERACIONES COMPLEMENTARIAS</b>	<b>37.169,28</b>
01.03.340.342.710203.000.02.0	DECIMOTERCER SUELDO	21.648,00
01.03.340.342.710204.000.02.0	DECIMOCUARTO SUELDO	15.521,28
<b>7106</b>	<b>APORTES PATRONALES A LA SEGURIDAD SOCIAL</b>	<b>52.972,68</b>
01.03.340.342.710601.000.02.0	APORTE PATRONAL	31.333,34
01.03.340.342.710602.000.02.0	FONDO DE RESERVA	21.639,34
<b>7302</b>	<b>SERVICIOS GENERALES</b>	<b>587.000,00</b>
01.03.340.342.730205.004.02.0	CARNAVAL DE LA PROVINCIA BOLIVAR	440.000,00
01.03.340.342.730248.000.02.0	EVENTOS OFICIALES	80.000,00
01.03.340.342.730249.000.02.0	EVENTOS PUBLICOS PROMOCIONALES EN LA PROVINCIA	67.000,00
<b>8401</b>	<b>BIENES MUEBLES</b>	<b>93.000,00</b>
01.03.340.342.840108.000.02.0	BIENES ARTÍSTICOS Y CULTURALES	93.000,00
<b>DETALLE:</b>		
CORRIENTE		-
INVERSIÓN		936.917,96
CAPITAL		93.000,00
APLICACIÓN DEL FINANCIAMIENTO		
<b>SUBTOTAL</b>		<b>1.029.917,96</b>

# GOBIERNO AUTÓNOMO DESCENTRALIZADO DE LA PROVINCIA BOLÍVAR

PROFORMA PRESUPUESTARIA AÑO 2025

**FUNCIÓN III:** SERVICIOS COMUNALES  
**CÓDIGO DE FUNCIÓN:** 300  
**CÓDIGO DEL PROGRAMA:** 340

PARTIDA	DETALLE	ASIGNACIÓN INICIAL
<b>1</b>	<b>GOBIERNO AUTÓNOMO DESCENTRALIZADO DE LA PROVINCIA BOLÍVAR</b>	<b>45.711.903,97</b>
<b>30</b>	<b>SERVICIOS COMUNALES</b>	<b>39.636.761,33</b>
<b>340</b>	<b>SECRETARIA DE DESARROLLO ECONOMICO PRODUCTIVO</b>	<b>1.772.035,56</b>
343.	FOMENTO PRODUCTIVO ARTESANAL EMPRENDIMIENTO	89.185,85
7101.	REMUNERACIONES BASICAS	14.964,00
01.03.340.343.710105.000.02.0	REMUNERACIONES UNIFICADAS	14.964,00
7102.	REMUNERACIONES COMPLEMENTARIAS	1.732,04
01.03.340.343.710203.000.02.0	DECIMOTERCER SUELDO	1.247,00
01.03.340.343.710204.000.02.0	DECIMOCUARTO SUELDO	485,04
7106.	APORTES PATRONALES A LA SEGURIDAD SOCIAL	2.989,81
01.03.340.343.710601.000.02.0	APORTE PATRONAL	1.743,31
01.03.340.343.710602.000.02.0	FONDO DE RESERVA	1.246,50
7302.	SERVICIOS GENERALES	18.000,00
01.03.340.343.730202.000.02.0	FLETES Y MANIOBRAS	1.000,00
01.03.340.343.730249.000.02.0	EVENTOS PUBLICOS PROMOCIONALES	16.000,00
01.03.340.343.730207.000.02.0	DIFUSION, INFORMACION Y PUBLICIDAD	1.000,00
7306.	CONTRATAACION DE ESTUDIOS INVESTIGACIONES Y SERVICIOS TECNICOS ESPECIALIZADOS	5.000,00
01.03.340.343.730612.000.02.0	CAPACITACION A SERVIDORES PUBLICOS	5.000,00
7314.	BIENES DE USO Y CONSUMO DE INVERSION	8.000,00
01.03.340.343.731406.000.02.0	HERRAMIENTAS Y EQUIPOS MENORES	8.000,00
8401.	BIENES MUEBLES	38.500,00
01.03.340.343.840103.000.02.0	MOBILIARIOS (DE LARGA DURACION)	1.000,00
01.03.340.343.840104.000.02.0	MAQUINARIAS Y EQUIPOS	37.500,00
<b>DETALLE:</b>		
CORRIENTE		-
INVERSIÓN		50.685,85
CAPITAL		38.500,00
APLICACIÓN DEL FINANCIAMIENTO		
<b>SUBTOTAL</b>		<b>89.185,85</b>

# GOBIERNO AUTÓNOMO DESCENTRALIZADO DE LA PROVINCIA BOLÍVAR

PROFORMA PRESUPUESTARIA AÑO 2025

**FUNCIÓN III:** SERVICIOS COMUNALES  
**CÓDIGO DE FUNCIÓN:** 300  
**CÓDIGO DEL PROGRAMA:** 340

PARTIDA	DETALLE	ASIGNACIÓN INICIAL
<b>1</b>	<b>GOBIERNO AUTÓNOMO DESCENTRALIZADO DE LA PROVINCIA BOLÍVAR</b>	<b>45.711.903,97</b>
<b>30</b>	<b>SERVICIOS COMUNALES</b>	<b>39.636.761,33</b>
<b>340</b>	<b>SECRETARIA DE DESARROLLO ECONOMICO PRODUCTIVO</b>	<b>1.772.035,56</b>
<b>344</b>	<b>FOMENTO PRODUCTIVO Y TURISTICO</b>	<b>190.205,14</b>
<b>7101</b>	<b>REMUNERACIONES BASICAS</b>	<b>55.080,00</b>
01.03.340.344.710105.000.02.0	REMUNERACIONES UNIFICADAS	55.080,00
<b>7102</b>	<b>REMUNERACIONES COMPLEMENTARIAS</b>	<b>6.530,16</b>
01.03.340.344.710203.000.02.0	DECIMOTERCER SUELDO	4.590,00
01.03.340.344.710204.000.02.0	DECIMOCUARTO SUELDO	1.940,16
<b>7106</b>	<b>APORTES PATRONALES A LA SEGURIDAD SOCIAL</b>	<b>11.004,98</b>
01.03.340.344.710601.000.02.0	APORTE PATRONAL	6.416,82
01.03.340.344.710602.000.02.0	FONDO DE RESERVA	4.588,16
<b>7302</b>	<b>SERVICIOS GENERALES</b>	<b>34.600,00</b>
01.03.340.344.730202.000.02.0	FLETES Y MANIOBRAS	6.000,00
01.03.340.344.730204.000.02.0	EDICION, IMPRESION, REPRODUCCION Y PUBLICACION	100,00
01.03.340.344.730205.000.02.0	ESPECTACULOS CULTURALES Y SOCIALES	5.500,00
01.03.340.344.730207.000.02.0	DIFUSION, INFORMACION Y PUBLICIDAD	15.000,00
01.03.340.344.730249.000.02.0	EVENTOS PUBLICOS PROMOCIONALES	8.000,00
<b>7307</b>	<b>EGRESOS EN INFORMATICA</b>	<b>400,00</b>
01.03.340.344.730702.000.02.0	ARRENDAMIENTO Y LICENCIAS DE USO DE PAQUETES INFORMATICOS	400,00
<b>7308</b>	<b>BIENES DE USO Y CONSUMO DE INVERSION</b>	<b>32.590,00</b>
01.03.340.344.730807.000.02.0	MATERIALES DE IMPRESION, FOTOGRAFIA, REPRODUCCION	6.590,00
01.03.340.344.730811.000.02.0	INSUMOS, MATERIALES Y SUMINISTROS PARA LA CONSTRUCCIÓN	26.000,00
<b>7801</b>	<b>TRANSFERENCIAS PARA INVERSION AL SECTOR PUBLICO</b>	<b>50.000,00</b>
01.03.340.344.780103.000.02.0	FORTALECIMIENTO A EMPRESA PUBLICA DE TURISMO	50.000,00
	<b>DETALLE:</b>	
	CORRIENTE	-
	INVERSION	<b>190.205,14</b>
	CAPITAL	-
	APLICACIÓN DEL FINANCIAMIENTO	
	<b>SUBTOTAL</b>	<b>190.205,14</b>

# GOBIERNO AUTÓNOMO DESCENTRALIZADO DE LA PROVINCIA BOLÍVAR

PROFORMA PRESUPUESTARIA AÑO 2025

**FUNCIÓN III:** SERVICIOS COMUNALES  
**CÓDIGO DE FUNCIÓN:** 300  
**CÓDIGO DEL PROGRAMA:** 340

PARTIDA	DETALLE	ASIGNACIÓN INICIAL
<b>1</b>	<b>GOBIERNO AUTÓNOMO DESCENTRALIZADO DE LA PROVINCIA BOLÍVAR</b>	<b>45.711.903,97</b>
<b>30</b>	<b>SERVICIOS COMUNALES</b>	<b>39.636.761,33</b>
<b>340</b>	<b>SECRETARIA DE DESARROLLO ECONOMICO PRODUCTIVO</b>	<b>1.772.035,56</b>
345.	FOMENTO PRODUCTIVO AGROPECUARIO	379.382,52
7101.	REMUNERACIONES BASICAS	118.404,00
01.03.340.345.710105.000.02.0	REMUNERACIONES UNIFICADAS	100.596,00
01.03.340.345.710106.000.02.0	SALARIOS UNIFICADOS	17.808,00
7102.	REMUNERACIONES COMPLEMENTARIAS	14.232,36
01.03.340.345.710203.000.02.0	DECIMOTERCER SUELDO	9.867,00
01.03.340.345.710204.000.02.0	DECIMOCUARTO SUELDO	4.365,36
7106.	APORTES PATRONALES A LA SEGURIDAD SOCIAL	23.746,16
01.03.340.345.710601.000.02.0	APORTE PATRONAL	13.883,11
01.03.340.345.710602.000.02.0	FONDO DE RESERVA	9.863,05
7302.	SERVICIOS GENERALES	12.000,00
01.03.340.345.730204.000.02.0	EDICION, IMPRESION, REPRODUCCION Y PUBLICACION	6.000,00
01.03.340.345.730249.000.02.0	EVENTOS PUBLICOS PROMOCIONALES	6.000,00
7304.	INSTALACION, MANTENIMIENTO Y REPARACION	25.000,00
01.03.340.345.730404.000.02.0	MAQUINARIAS Y EQUIPOS (INSTALACION,MANTENIMIENTO Y REPARACION)	25.000,00
7306.	CONTRATACION DE ESTUDIOS INVESTIGACIONES Y SERVICIOS TECNICOS ESPECIALIZADOS	12.000,00
01.03.340.345.730605.000.02.0	ESTUDIO Y DISEÑO DE PROYECTOS	12.000,00
7308.	BIENES DE USO Y CONSUMO DE INVERSION	102.000,00
01.03.340.345.730814.000.02.0	SUMINISTRO PARA ACTIVIDADES AGROPECUARIAS PESCA Y CAZA	90.000,00
01.03.340.345.730814.009.02.0	MEJORAMIENTO GENÉTICO BOVINO	5.000,00
01.03.340.345.730823.001.02.0	SANIDAD AGROPECUARIA EN LA PROVINCIA BOLIVAR	7.000,00
7314.	BIENES MUEBLES NO DEPRECIABLES	2.000,00
01.03.340.345.731406.000.02.0	HERRAMIENTAS Y EQUIPOS MENORES	2.000,00
7315.	BIENES BIOLÓGICOS NO DEPRECIABLES	30.000,00
01.03.340.345.731512.000.02.0	SEMOVIENTES	5.000,00
01.03.340.345.731515.000.02.0	PLANTAS	25.000,00
7501.	OBRAS DE INFRAESTRUCTURA	10.000,00
01.03.340.345.750109.000.02.0	CONSTRUCCIONES AGROPECUARIAS	10.000,00
8401.	BIENES MUEBLES	30.000,00
01.03.340.345.840105.00.02.0	VEHICULOS	30.000,00
<b>DETALLE:</b>		
CORRIENTE		-
INVERSIÓN		349.382,52
CAPITAL		30.000,00
APLICACIÓN DEL FINANCIAMIENTO		
<b>SUBTOTAL</b>		<b>379.382,52</b>

## **FUNCIÓN III: SERVICIOS COMUNALES**

### **PROGRAMA 350: SECRETARIA DE VIALIDAD**

#### **3.5.1 SECRETARIA DE VIALIDAD**

#### **3.5.2 TALLERES DE MECÁNICA**

#### **3.5.3 EQUIPO ESPECIAL PARA VIALIDAD**

#### **3.5.4 CONSTRUCCIÓN Y MANTENIMIENTO DE LA RED VIAL PROVINCIAL**

#### **3.5.5 LABORATORIO DE SUELOS Y VÍAS**

# GOBIERNO AUTÓNOMO DESCENTRALIZADO DE LA PROVINCIA BOLÍVAR

## PROFORMA PRESUPUESTARIA AÑO 2025

**FUNCIÓN III:** SERVICIOS COMUNALES  
**CÓDIGO DE FUNCIÓN:** 300  
**CÓDIGO DEL PROGRAMA:** 350

PARTIDA	DETALLE	ASIGNACIÓN INICIAL
<b>1</b>	<b>GOBIERNO AUTÓNOMO DESCENTRALIZADO DE LA PROVINCIA BOLÍVAR</b>	<b>45.711.903,97</b>
<b>30</b>	<b>SERVICIOS COMUNALES</b>	<b>39.636.761,33</b>
<b>350</b>	<b>SECRETARIA DE VIALIDAD</b>	<b>23.044.139,85</b>
<b>351</b>	<b>SECRETARIA DE VIALIDAD</b>	<b>132.687,29</b>
7101.	REMUNERACIONES BASICAS	30.552,00
7102.	REMUNERACIONES COMPLEMENTARIAS	3.031,00
7106.	APORTES PATRONALES A LA SEGURIDAD SOCIAL	6.104,29
7308.	BIENES DE USO Y CONSUMO DE INVERSION	85.000,00
8401.	BIENES MUEBLES	8.000,00
<b>352</b>	<b>TALLERES DE MECÁNICA</b>	<b>2.339.623,27</b>
7101.	REMUNERACIONES BASICAS	225.846,72
7102.	REMUNERACIONES COMPLEMENTARIAS	31.431,60
7106.	APORTES PATRONALES A LA SEGURIDAD SOCIAL	46.003,21
7302.	SERVICIOS GENERALES	1.154.620,87
7304.	INSTALACION, MANTENIMIENTO Y REPARACION	174.620,87
7306.	CONTRATACIONES DE ESTUDIOS E INVESTIGACIONES	500,00
7308.	BIENES DE USO Y CONSUMO DE INVERSION	680.000,00
7314.	BIENES MUEBLES NO DEPRECIABLES	6.600,00
8401.	BIENES MUEBLES	20.000,00
<b>353</b>	<b>EQUIPO ESPECIAL PARA VIALIDAD</b>	<b>216.351,86</b>
7101.	REMUNERACIONES BASICAS	164.076,00
7102.	REMUNERACIONES COMPLEMENTARIAS	19.493,48
7106.	APORTES PATRONALES A LA SEGURIDAD SOCIAL	32.782,38
<b>354</b>	<b>CONSTRUCCION Y MANTENIMIENTO DE LA RED VIAL PROVINCIAL</b>	<b>20.318.184,41</b>
7101.	REMUNERACIONES BASICAS	1.474.970,76
7102.	REMUNERACIONES COMPLEMENTARIAS	278.126,63
7106.	APORTES PATRONALES A LA SEGURIDAD SOCIAL	302.015,39
7107.	INDEMNIZACIONES	5.000,00
7302.	SERVICIOS GENERALES	90.000,00
7305.	ARRENDAMIENTOS DE BIENES	207.000,00
7306.	CONTRATACIONES DE ESTUDIOS E INVESTIGACIONES	124.554,04
7308.	BIENES DE USO Y CONSUMO DE INVERSION	340.675,15
7501.	OBRAS DE INFRAESTRUCTURA	13.877.950,25
7801.	TRANSFERENCIAS PARA INVERSION AL SECTOR PUBLICO	10.000,00
8401.	BIENES MUEBLES	3.607.892,19
<b>355</b>	<b>LABORATORIO DE SUELOS Y VIAS</b>	<b>37.293,02</b>
7101.	REMUNERACIONES BASICAS	28.308,00
7102.	REMUNERACIONES COMPLEMENTARIAS	3.329,08
7106.	APORTES PATRONALES A LA SEGURIDAD SOCIAL	5.655,94
<b>DETALLE:</b>		
	CORRIENTE	-
	INVERSIÓN	19.408.247,66
	CAPITAL	3.635.892,19
	APLICACIÓN DEL FINANCIAMIENTO	
	<b>SUBTOTAL</b>	<b>23.044.139,85</b>

# GOBIERNO AUTÓNOMO DESCENTRALIZADO DE LA PROVINCIA BOLÍVAR

## PROFORMA PRESUPUESTARIA AÑO 2025

FUNCIÓN III: SERVICIOS COMUNALES  
 CÓDIGO DE FUNCIÓN: 300  
 CÓDIGO DEL PROGRAMA: 350

PARTIDA	DETALLE	ASIGNACIÓN INICIAL
<b>1</b>	<b>GOBIERNO AUTÓNOMO DESCENTRALIZADO DE LA PROVINCIA BOLÍVAR</b>	<b>45.711.903,97</b>
<b>30</b>	<b>SERVICIOS COMUNALES</b>	<b>39.636.761,33</b>
<b>350</b>	<b>SECRETARIA DE VIALIDAD</b>	<b>23.044.139,85</b>
<b>351</b>	<b>SECRETARIA DE VIALIDAD</b>	<b>132.687,29</b>
7101.	REMUNERACIONES BASICAS	30.552,00
01.03.350.351.710105.000.02.0	REMUNERACIONES UNIFICADAS	30.552,00
7102.	REMUNERACIONES COMPLEMENTARIAS	3.031,00
01.03.350.351.710203.000.02.0	DECIMOTERCER SUELDO	2.546,00
01.03.350.351.710204.000.02.0	DECIMOCUARTO SUELDO	485,00
7106.	APORTES PATRONALES A LA SEGURIDAD SOCIAL	6.104,29
01.03.350.351.710601.000.02.0	APORTE PATRONAL	3.559,31
01.03.350.351.710602.000.02.0	FONDO DE RESERVA	2.544,98
7308.	BIENES DE USO Y CONSUMO DE INVERSION	85.000,00
01.03.350.351.730802.000.02.0	VESTUARIO, LENCERIA Y PRENDAS DE PROTECCION	85.000,00
8401.	BIENES MUEBLES	8.000,00
01.03.350.351.840107.000.02.0	EQUIPOS, SISTEMAS Y PAQUETES INFORMATICOS	8.000,00
<b>DETALLE:</b>		
	CORRIENTE	-
	INVERSIÓN	124.687,29
	CAPITAL	8.000,00
	APLICACIÓN DEL FINANCIAMIENTO	
	<b>SUBTOTAL</b>	<b>132.687,29</b>

# GOBIERNO AUTÓNOMO DESCENTRALIZADO DE LA PROVINCIA BOLÍVAR

## PROFORMA PRESUPUESTARIA AÑO 2025

**FUNCIÓN III:** SERVICIOS COMUNALES  
**CÓDIGO DE FUNCIÓN:** 300  
**CÓDIGO DEL PROGRAMA:** 350

PARTIDA	DETALLE	ASIGNACIÓN INICIAL
<b>1</b>	<b>GOBIERNO AUTÓNOMO DESCENTRALIZADO DE LA PROVINCIA BOLÍVAR</b>	<b>45.711.903,97</b>
<b>30</b>	<b>SERVICIOS COMUNALES</b>	<b>39.636.761,33</b>
<b>350</b>	<b>SECRETARIA DE VIALIDAD</b>	<b>23.044.139,85</b>
<b>352</b>	<b>TALLERES DE MECÁNICA</b>	<b>2.339.623,27</b>
<b>7101</b>	<b>REMUNERACIONES BASICAS</b>	<b>225.846,72</b>
01.03.350.352.710105.000.02.0	REMUNERACIONES UNIFICADAS	50.040,00
01.03.350.352.710106.000.02.0	SALARIOS UNIFICADOS	175.806,72
<b>7102</b>	<b>REMUNERACIONES COMPLEMENTARIAS</b>	<b>31.431,60</b>
01.03.350.352.710203.000.02.0	DECIMOTERCER SUELDO	18.820,56
01.03.350.352.710204.000.02.0	DECIMOCUARTO SUELDO	12.611,04
<b>7106</b>	<b>APORTES PATRONALES A LA SEGURIDAD SOCIAL</b>	<b>46.003,21</b>
01.03.350.352.710601.000.02.0	APORTE PATRONAL	27.190,18
01.03.350.352.710602.000.02.0	FONDO DE RESERVA	18.813,03
<b>7302</b>	<b>SERVICIOS GENERALES</b>	<b>1.154.620,87</b>
01.03.350.352.730255.000.02.0	COMBUSTIBLES	1.140.000,00
01.03.350.352.730255.017.02.0	MEJORAMIENTO DE LA RED VIAL RURAL PARROQUIA SAN SIMON PP 2025	14.620,87
<b>7304</b>	<b>INSTALACION, MANTENIMIENTO Y REPARACION</b>	<b>174.620,87</b>
01.03.350.352.730404.000.02.0	MAQUINARIAS Y EQUIPOS (INSTALACION,MANTENIMIENTO Y	80.000,00
01.03.350.352.730404.005.02.0	MANTENIMIENTO DE LA RETROEXCAVADORA PARROQUIA SAN SIMON PP 2025	14.620,87
01.03.350.352.730405.000.02.0	VEHICULOS	80.000,00
<b>7306</b>	<b>CONTRATAACIONES DE ESTUDIOS E INVESTIGACIONES</b>	<b>500,00</b>
01.03.350.352.730612.000.02.0	CAPACITACION A SERVIDORES PUBLICOS	500,00
<b>7308</b>	<b>BIENES DE USO Y CONSUMO DE INVERSION</b>	<b>680.000,00</b>
01.03.350.352.730803.001.02.0	LUBRICANTES	80.000,00
01.03.350.352.730813.000.02.0	REPUESTOS Y ACCESORIOS	600.000,00
<b>7314</b>	<b>BIENES MUEBLES NO DEPRECIABLES</b>	<b>6.600,00</b>
01.03.350.352.731406.000.02.0	HERRAMIENTAS Y EQUIPOS MENORES	6.600,00
<b>8401</b>	<b>BIENES MUEBLES</b>	<b>20.000,00</b>
01.03.350.352.840104.000.02.0	MAQUINARIAS Y EQUIPOS (DE LARGA DURACION)	20.000,00
<b>DETALLE:</b>		
	CORRIENTE	-
	INVERSIÓN	2.319.623,27
	CAPITAL	20.000,00
	APLICACIÓN DEL FINANCIAMIENTO	
	<b>SUBTOTAL</b>	<b>2.339.623,27</b>

# GOBIERNO AUTÓNOMO DESCENTRALIZADO DE LA PROVINCIA BOLÍVAR

PROFORMA PRESUPUESTARIA AÑO 2025

FUNCIÓN III: SERVICIOS COMUNALES  
 CÓDIGO DE FUNCIÓN: 300  
 CÓDIGO DEL PROGRAMA: 350

PARTIDA	DETALLE	ASIGNACIÓN INICIAL
<b>1</b>	<b>GOBIERNO AUTÓNOMO DESCENTRALIZADO DE LA PROVINCIA BOLÍVAR</b>	<b>45.711.903,97</b>
<b>30</b>	<b>SERVICIOS COMUNALES</b>	<b>39.636.761,33</b>
<b>350</b>	<b>SECRETARIA DE VIALIDAD</b>	<b>23.044.139,85</b>
<b>353</b>	<b>EQUIPO ESPECIAL PARA VIALIDAD</b>	<b>216.351,86</b>
7101	REMUNERACIONES BASICAS	164.076,00
01.03.350.353.710105.000.02.0	REMUNERACIONES UNIFICADAS	164.076,00
7102	REMUNERACIONES COMPLEMENTARIAS	19.493,48
01.03.350.353.710203.000.02.0	DECIMOTERCER SUELDO	13.673,00
01.03.350.353.710204.000.02.0	DECIMOCUARTO SUELDO	5.820,48
7106	APORTES PATRONALES A LA SEGURIDAD SOCIAL	32.782,38
01.03.350.353.710601.000.02.0	APORTE PATRONAL	19.114,85
01.03.350.353.710602.000.02.0	FONDO DE RESERVA	13.667,53
	<b>DETALLE:</b>	
	CORRIENTE	-
	INVERSIÓN	216.351,86
	CAPITAL	-
	APLICACIÓN DEL FINANCIAMIENTO	
	<b>SUBTOTAL</b>	<b>216.351,86</b>

**GOBIERNO AUTÓNOMO DESCENTRALIZADO DE LA PROVINCIA BOLÍVAR**

**PROFORMA PRESUPUESTARIA AÑO 2025**

**FUNCIÓN III:** SERVICIOS COMUNALES  
**CÓDIGO DE FUNCIÓN:** 300  
**CÓDIGO DEL PROGRAMA:** 350

PARTIDA	DETALLE	ASIGNACIÓN INICIAL
<b>1</b>	<b>GOBIERNO AUTÓNOMO DESCENTRALIZADO DE LA PROVINCIA BOLÍVAR</b>	<b>45.711.903,97</b>
<b>30</b>	<b>SERVICIOS COMUNALES</b>	<b>39.636.761,33</b>
<b>350</b>	<b>SECRETARIA DE VIALIDAD</b>	<b>23.044.139,85</b>
<b>354</b>	<b>CONSTRUCCION Y MANTENIMIENTO DE LA RED VIAL PROVINCIAL</b>	<b>20.318.184,41</b>
<b>7101</b>	<b>REMUNERACIONES BASICAS</b>	<b>1.474.970,76</b>
01.03.350.354.710105.000.02.0	REMUNERACIONES UNIFICADAS	11.724,00
01.03.350.354.710106.000.02.0	SALARIOS UNIFICADOS	1.463.246,76
<b>7102</b>	<b>REMUNERACIONES COMPLEMENTARIAS</b>	<b>278.126,63</b>
01.03.350.354.710203.000.02.0	DECIMOTERCER SUELDO	135.494,23
01.03.350.354.710204.000.02.0	DECIMOCUARTO SUELDO	142.632,40
<b>7106</b>	<b>APORTES PATRONALES A LA SEGURIDAD SOCIAL</b>	<b>302.015,39</b>
01.03.350.354.710601.000.02.0	APORTE PATRONAL	179.150,33
01.03.350.354.710602.000.02.0	FONDO DE RESERVA	122.865,06
<b>7107</b>	<b>INDEMNIZACIONES</b>	<b>5.000,00</b>
01.03.350.354.710707.000.02.0	COMPENSACION POR VACACIONES NO GOZADAS	5.000,00
<b>7302</b>	<b>SERVICIOS GENERALES</b>	<b>90.000,00</b>
01.03.350.354.730202.000.02.0	FLETES Y MANIOBRAS	30.000,00
01.03.350.354.730235.000.02.0	SERVICIO DE ALIMENTACION	60.000,00
<b>7305</b>	<b>ARRENDAMIENTOS DE BIENES</b>	<b>207.000,00</b>
01.03.350.354.730502.000.02.0	EDIFICIOS, LOCALES Y RESIDENCIAS (ARRENDAMIENTO)	47.000,00
01.03.350.354.730504.000.02.0	MAQUINARIAS Y EQUIPOS (ARRENDAMIENTO)	160.000,00
<b>7306</b>	<b>CONTRATACIONES DE ESTUDIOS E INVESTIGACIONES</b>	<b>124.554,04</b>
01.03.350.354.730604.003.02.0	FISCALIZACION COLOCACION CARPETA ASFALTICA VIAS UBICADAS GUARANDA -ARRASTRE	100.791,12
01.03.350.354.730605.026.02.0	CONTRATACION ESTUDIOS DE SUELOS VARIAS VIAS GUARANDA SAN MIGUEL- ARRASTRE	17.162,92
01.03.350.354.730605.027.02.0	CONTRATACION ESTUDIOS DE SUELOS VARIAS VIAS DE LA PROVINCIA	6.600,00
<b>7308</b>	<b>BIENES DE USO Y CONSUMO DE INVERSION</b>	<b>340.675,15</b>
01.03.350.354.730811.000.02.0	INSUMOS, MATERIALES Y SUMINISTROS PARA LA CONSTRUCCIÓN	340.675,15
<b>7501</b>	<b>OBRAS DE INFRAESTRUCTURA</b>	<b>13.877.950,25</b>
01.03.350.354.750105.028.02.0	COLOCACION CARPETA ASFALTICA VIA SIMIATUG PUENEBATA- ARRASTRE	53.390,00
01.03.350.354.750105.050.02.0	REHABILITACION CARRETERAS CALUMA TELIMBELA, CUATRO ESQUINAS, SALINAS	668.547,71
01.03.350.354.750105.091.02.0	COLOCACION CARPETA ASFALTICA VIAS UBICADAS GUARANDA SAN MIGUEL- ARRASTRE	1.312.801,44
01.03.350.354.750105.093.02.0	REHABILITACION SALINAS SIMIATUG 22KM CALUMA PIEDRA REDONDA 7KM30M	2.877.719,27
01.03.350.354.750105.094.02.0	COLOCACION DTSB PURIÑAN CAPITO, SAN VICENTE TRES CRUCES, LLIACA MASMA	853.017,86
01.03.350.354.750105.189.02.0	COLOCACION CARPETA ASFALTICA VIA POROTOPAMBA SALADO CHICO	240.000,00
01.03.350.354.750105.190.02.0	COLOCACION CARPETA ASFALTICA VIA LA PALMA PAMBABUELA	975.000,00
01.03.350.354.750105.191.02.0	COLOCACION CARPETA ASFALTICA VERDEPAMBA PASAGUA	2.210.000,00
01.03.350.354.750105.192.02.0	COLOCACION CARPETA ASFALTICA VIA COCHABAMBA TELIMBELA	1.235.000,00
01.03.350.354.750105.193.02.0	COLOCACION CARPETA ASFALTICA CHILANES ZONA ALTA	325.000,00
01.03.350.354.750105.194.02.0	COLOCACION CARPETA ASFALTICA VIA LAS COCHAS TINGOPAMBA PACHAKUTIK	715.000,00
01.03.350.354.750105.195.02.0	COLOCACION CARPETA ASFALTICA VIA ATANDAHUA SAN JUAN COCHAPAMBA EL SALADO	715.000,00
01.03.350.354.750105.196.02.0	COLOCACION CARPETA ASFALTICA VIA EL SALADO GUANTUG-CRUZ	455.000,00
01.03.350.354.750105.197.02.0	COLOCACION CARPETA ASFALTICA VIA PITIAMBE SANTA LUCIA ECHEANDIA	455.000,00
01.03.350.354.750105.198.02.0	COLOCACION CARPETA ASFALTICA VIA LAS NAVES SUQUIBI SAN LUIS DE PAMBIL FASE I	390.000,00
01.03.350.354.750105.199.02.0	COLOCACION CARPETA ASFALTICA VIA REGULO DE MORA SAN JOSE DEL TAMBO FASE I	200.000,00
01.03.350.354.750105.201.02.0	COLOCACION CARPETA ASFALTICA VIA LA CALUMA LA ESMERALDA	180.000,00
01.03.350.354.750105.202.02.0	COLOCACION CARPETA ASFALTICA RECINTO SAN VICENTE PARROQUIA BALSAPAMBA PP 2025	17.473,97
<b>7801</b>	<b>TRANSFERENCIAS PARA INVERSION AL SECTOR PUBLICO</b>	<b>10.000,00</b>
01.03.350.354.780104.006.02.0	MANCOMUNIDAD DE GOBIERNOS PROVINCIALES ZONA CENTRO DEL ECUADOR	10.000,00
<b>8401</b>	<b>BIENES MUEBLES</b>	<b>3.607.892,19</b>
01.03.350.354.840104.000.02.0	MAQUINARIAS Y EQUIPO	2.405.000,00
01.03.350.354.840104.008.02.0	APORTE COMPRA GALLINETA PP 2025 PARROQUIA FACUNDO VELA	26.132,20
01.03.350.354.840104.009.02.0	APORTE COMPRA GALLINETA PP 2025 PARROQUIA SAN LORENZO	21.449,69
01.03.350.354.840105.000.02.0	VEHICULOS (LARGA DURACION)	1.155.310,30
<b>DETALLE:</b>		
<b>CORRIENTE</b>		<b>-</b>
<b>INVERSIÓN</b>		<b>16.710.292,22</b>
<b>CAPITAL</b>		<b>3.607.892,19</b>
<b>APLICACIÓN DEL FINANCIAMIENTO</b>		
<b>SUBTOTAL</b>		<b>20.318.184,41</b>

# GOBIERNO AUTÓNOMO DESCENTRALIZADO DE LA PROVINCIA BOLÍVAR

## PROFORMA PRESUPUESTARIA AÑO 2025

**FUNCIÓN III:** SERVICIOS COMUNALES  
**CÓDIGO DE FUNCIÓN:** 300  
**CÓDIGO DEL PROGRAMA:** 350

PARTIDA	DETALLE	ASIGNACIÓN INICIAL
	<b>1 GOBIERNO AUTÓNOMO DESCENTRALIZADO DE LA PROVINCIA BOLÍVAR</b>	<b>45.711.903,97</b>
	<b>30 SERVICIOS COMUNALES</b>	<b>39.636.761,33</b>
	<b>350 SECRETARIA DE VIALIDAD</b>	<b>23.044.139,85</b>
	<b>355 LABORATORIO DE SUELOS Y VIAS</b>	<b>37.293,02</b>
	7101. REMUNERACIONES BASICAS	28.308,00
01.03.350.355.710105.000.02.0	REMUNERACIONES UNIFICADAS	28.308,00
	7102. REMUNERACIONES COMPLEMENTARIAS	3.329,08
01.03.350.355.710203.000.02.0	DECIMOTERCER SUELDO	2.359,00
01.03.350.355.710204.000.02.0	DECIMOCUARTO SUELDO	970,08
	7106. APORTES PATRONALES A LA SEGURIDAD SOCIAL	5.655,94
01.03.350.355.710601.000.02.0	APORTE PATRONAL	3.297,88
01.03.350.355.710602.000.02.0	FONDO DE RESERVA	2.358,06
	<b>DETALLE:</b>	
	CORRIENTE	-
	INVERSIÓN	37.293,02
	CAPITAL	-
	APLICACIÓN DEL FINANCIAMIENTO	
	<b>SUBTOTAL</b>	<b>37.293,02</b>

## **FUNCIÓN III: SERVICIOS COMUNALES**

### **PROGRAMA 360: SECRETARIA DE SISTEMAS DE RIEGO Y DRENAJES**

#### **3.6.1 SECRETARIA DE SISTEMAS DE RIEGO Y DRENAJES**

#### **3.6.2 INFRAESTRUCTURA NUEVA DE RIEGO**

#### **3.6.3 OPERACIÓN Y MANTENIMIENTO DE SISTEMAS DE RIEGO EXISTENTES**

#### **3.6.4 ESTUDIOS DE FACTIBILIDAD Y DISEÑOS DEFINITIVOS DE RIEGO**

# GOBIERNO AUTÓNOMO DESCENTRALIZADO DE LA PROVINCIA BOLÍVAR

## PROFORMA PRESUPUESTARIA AÑO 2025

**FUNCIÓN III:** SERVICIOS COMUNALES  
**CÓDIGO DE FUNCIÓN:** 300  
**CÓDIGO DEL PROGRAMA:** 360

PARTIDA	DETALLE	ASIGNACIÓN INICIAL
<b>1</b>	<b>GOBIERNO AUTÓNOMO DESCENTRALIZADO DE LA PROVINCIA BOLÍVAR</b>	<b>45.711.903,97</b>
<b>30</b>	<b>SERVICIOS COMUNALES</b>	<b>39.636.761,33</b>
<b>360</b>	<b>SECRETARIA DE SISTEMAS DE RIEGO Y DRENAJE</b>	<b>5.090.166,42</b>
<b>361</b>	<b>SECRETARIA DE SISTEMAS DE RIEGO Y DRENAJES</b>	<b>102.045,61</b>
7101.	REMUNERACIONES BASICAS	41.364,00
7102.	REMUNERACIONES COMPLEMENTARIAS	4.417,08
7106.	APORTES PATRONALES A LA SEGURIDAD SOCIAL	8.264,53
7107.	INDEMNIZACIONES	2.000,00
7302.	SERVICIOS GENERALES	1.000,00
7305.	ARRENDAMIENTOS DE BIENES	1.000,00
7306.	CONTRATACIONES DE ESTUDIOS E INVESTIGACIONES	36.000,00
7307.	GASTOS EN INFORMATICA	6.000,00
7308.	BIENES DE USO Y CONSUMO DE INVERSION	2.000,00
<b>362</b>	<b>INFRAESTRUCTURA NUEVA DE RIEGO</b>	<b>4.518.081,75</b>
7101.	REMUNERACIONES BASICAS	46.512,00
7102.	REMUNERACIONES COMPLEMENTARIAS	5.331,12
7106.	APORTES PATRONALES A LA SEGURIDAD SOCIAL	9.293,10
7308.	BIENES DE USO Y CONSUMO DE INVERSION	5.000,00
7501.	OBRAS DE INFRAESTRUCTURA	4.446.945,53
8401.	BIENES MUEBLES	5.000,00
<b>363</b>	<b>OPERACIÓN Y MANTENIMIENTO DE SISTEMAS DE RIEGO EXISTENTES</b>	<b>190.667,37</b>
7101.	REMUNERACIONES BASICAS	17.604,00
7102.	REMUNERACIONES COMPLEMENTARIAS	2.437,08
7106.	APORTES PATRONALES A LA SEGURIDAD SOCIAL	3.605,30
7308.	BIENES DE USO Y CONSUMO DE INVERSION	167.020,99
<b>364</b>	<b>ESTUDIOS DE FACTIBILIDAD Y DISEÑOS DEFINITIVOS DE RIEGO</b>	<b>279.371,69</b>
7101.	REMUNERACIONES BASICAS	29.928,00
7102.	REMUNERACIONES COMPLEMENTARIAS	3.464,08
7106.	APORTES PATRONALES A LA SEGURIDAD SOCIAL	5.979,61
7306.	CONTRATACIONES DE ESTUDIOS E INVESTIGACIONES	240.000,00
	<b>DETALLE:</b>	
	CORRIENTE	-
	INVERSIÓN	5.085.166,42
	CAPITAL	5.000,00
	APLICACIÓN DEL FINANCIAMIENTO	
	<b>SUBTOTAL</b>	<b>5.090.166,42</b>

# GOBIERNO AUTÓNOMO DESCENTRALIZADO DE LA PROVINCIA BOLÍVAR

PROFORMA PRESUPUESTARIA AÑO 2025

FUNCIÓN III: SERVICIOS COMUNALES  
 CÓDIGO DE FUNCIÓN: 300  
 CÓDIGO DEL PROGRAMA: 360

PARTIDA	DETALLE	ASIGNACIÓN INICIAL
<b>1</b>	<b>GOBIERNO AUTÓNOMO DESCENTRALIZADO DE LA PROVINCIA BOLÍVAR</b>	<b>45.711.903,97</b>
<b>30</b>	<b>SERVICIOS COMUNALES</b>	<b>39.636.761,33</b>
<b>360</b>	<b>SECRETARIA DE SISTEMAS DE RIEGO Y DRENAJE</b>	<b>5.090.166,42</b>
<b>361</b>	<b>SECRETARIA DE SISTEMAS DE RIEGO Y DRENAJES</b>	<b>102.045,61</b>
<b>7101</b>	<b>REMUNERACIONES BASICAS</b>	<b>41.364,00</b>
01.03.360.361.710105.000.02.0	REMUNERACIONES UNIFICADAS	41.364,00
<b>7102</b>	<b>REMUNERACIONES COMPLEMENTARIAS</b>	<b>4.417,08</b>
01.03.360.361.710203.000.02.0	DECIMOTERCER SUELDO	3.447,00
01.03.360.361.710204.000.02.0	DECIMOCUARTO SUELDO	970,08
<b>7106</b>	<b>APORTES PATRONALES A LA SEGURIDAD SOCIAL</b>	<b>8.264,53</b>
01.03.360.361.710601.000.02.0	APORTE PATRONAL	4.818,91
01.03.360.361.710602.000.02.0	FONDO DE RESERVA	3.445,62
<b>7107</b>	<b>INDEMNIZACIONES</b>	<b>2.000,00</b>
01.03.360.361.710707.000.02.0	COMPENSACION POR VACACIONES NO GOZADAS	2.000,00
<b>7302</b>	<b>SERVICIOS GENERALES</b>	<b>1.000,00</b>
01.03.360.361.730235.000.02.0	SERVICIO DE ALIMENTACION	1.000,00
<b>7305</b>	<b>ARRENDAMIENTOS DE BIENES</b>	<b>1.000,00</b>
01.03.360.361.730502.000.02.0	EDIFICIOS, LOCALES Y RESIDENCIAS (ARRENDAMIENTO)	1.000,00
<b>7306</b>	<b>CONTRATACIONES DE ESTUDIOS E INVESTIGACIONES</b>	<b>36.000,00</b>
01.03.360.361.730605.000.02.0	ESTUDIOS Y DISEÑOS DE PROYECTO ATIACAGUA CHILLANES	35.000,00
01.03.360.361.730612.000.02.0	CAPACITACION A SERVIDORES PUBLICOS	1.000,00
<b>7307</b>	<b>GASTOS EN INFORMÁTICA</b>	<b>6.000,00</b>
01.03.360.361.730702.000.02.0	ARRENDAMIENTO Y LICENCIAS DE USO Y PAQUETES INFOR	6.000,00
<b>7308</b>	<b>BIENES DE USO Y CONSUMO DE INVERSIÓN</b>	<b>2.000,00</b>
01.03.360.361.730802.000.02.0	VESTUARIO, LENCERIA Y PRENDAS DE PROTECCION	500,00
01.03.360.361.730805.000.02.0	MATERIALES DE ASEO	1.500,00
	<b>DETALLE:</b>	
	CORRIENTE	-
	INVERSIÓN	<b>102.045,61</b>
	CAPITAL	-
	APLICACIÓN DEL FINANCIAMIENTO	
	<b>SUBTOTAL</b>	<b>102.045,61</b>

# GOBIERNO AUTÓNOMO DESCENTRALIZADO DE LA PROVINCIA BOLÍVAR

PROFORMA PRESUPUESTARIA AÑO 2025

FUNCIÓN III: SERVICIOS COMUNALES  
 CÓDIGO DE FUNCIÓN: 300  
 CÓDIGO DEL PROGRAMA: 360

PARTIDA	DETALLE	ASIGNACIÓN INICIAL
<b>1</b>	<b>GOBIERNO AUTÓNOMO DESCENTRALIZADO DE LA PROVINCIA BOLÍVAR</b>	<b>45.711.903,97</b>
<b>30</b>	<b>SERVICIOS COMUNALES</b>	<b>39.636.761,33</b>
<b>360</b>	<b>SECRETARIA DE SISTEMAS DE RIEGO Y DRENAJE</b>	<b>5.090.166,42</b>
<b>362</b>	<b>INFRAESTRUCTURA NUEVA DE RIEGO</b>	<b>4.518.081,75</b>
7101.	REMUNERACIONES BASICAS	46.512,00
01.03.360.362.710105.000.02.0	REMUNERACIONES UNIFICADAS	46.512,00
7102.	REMUNERACIONES COMPLEMENTARIAS	5.331,12
01.03.360.362.710203.000.02.0	DECIMOTERCER SUELDO	3.876,00
01.03.360.362.710204.000.02.0	DECIMOCUARTO SUELDO	1.455,12
7106.	APORTES PATRONALES A LA SEGURIDAD SOCIAL	9.293,10
01.03.360.362.710601.000.02.0	APORTE PATRONAL	5.418,65
01.03.360.362.710602.000.02.0	FONDO DE RESERVA	3.874,45
7308.	BIENES DE USO Y CONSUMO DE INVERSION	5.000,00
01.03.360.362.730804.000.02.0	MATERIALES DE OFICINA	5.000,00
7501.	OBRAS DE INFRAESTRUCTURA	4.446.945,53
01.03.360.362.750102.049.02.0	CONSTRUCCION SISTEMA DE RIEGO ATANDAHUA	405.103,80
01.03.360.362.750102.050.02.0	CONSTRUCCION SISTEMA DE RIEGO LAIWA	609.264,84
01.03.360.362.750102.051.02.0	CONSTRUCCION SISTEMA DE RIEGO GERRANA	386.261,02
01.03.360.362.750102.052.02.0	CONSTRUCCION SISTEMA DE RIEGO CHIQUIZUNGO	432.762,79
01.03.360.362.750102.053.02.0	CONSTRUCCION SISTEMA DE RIEGO QUINDIGUA GRANDE Y	483.169,18
01.03.360.362.750102.055.02.0	CONSTRUCCION SISTEMA DE RIEGO UGUBI PARROQUIA SAN VICENTE- ARRASTRE	348.224,95
01.03.360.362.750102.062.02.0	CONSTRUCCION DEL SISTEMA DE RIEGO SALALEO	309.877,77
01.03.360.362.750102.063.02.0	CONSTRUCCION SISTEMA DE RIEGO RIO BLANCO SAN LORENZO	1.472.281,18
8401.	BIENES MUEBLES	5.000,00
01.03.360.362.840107.000.02.0	EQUIPOS, SISTEMAS Y PAQUETES INFORMATICOS	5.000,00
<b>DETALLE:</b>		
CORRIENTE		-
INVERSIÓN		<b>4.513.081,75</b>
CAPITAL		<b>5.000,00</b>
APLICACIÓN DEL FINANCIAMIENTO		
<b>SUBTOTAL</b>		<b>4.518.081,75</b>

# GOBIERNO AUTÓNOMO DESCENTRALIZADO DE LA PROVINCIA BOLÍVAR

## PROFORMA PRESUPUESTARIA AÑO 2025

FUNCIÓN III: SERVICIOS COMUNALES  
 CÓDIGO DE FUNCIÓN: 300  
 CÓDIGO DEL PROGRAMA: 360

PARTIDA	DETALLE	ASIGNACIÓN INICIAL
1	GOBIERNO AUTÓNOMO DESCENTRALIZADO DE LA PROVINCIA BOLÍVAR	45.711.903,97
30	SERVICIOS COMUNALES	39.636.761,33
360	SECRETARIA DE SISTEMAS DE RIEGO Y DRENAJE	5.090.166,42
363	OPERACIÓN Y MANTENIMIENTO DE SISTEMAS DE RIEGO EXISTENTES	190.667,37
7101	REMUNERACIONES BASICAS	17.604,00
01.03.360.363.710106.000.02.0	SALARIOS UNIFICADOS	17.604,00
7102	REMUNERACIONES COMPLEMENTARIAS	2.437,08
01.03.360.363.710203.000.02.0	DECIMOTERCER SUELDO	1.467,00
01.03.360.363.710204.000.02.0	DECIMOCUARTO SUELDO	970,08
7106	APORTES PATRONALES A LA SEGURIDAD SOCIAL	3.605,30
01.03.360.363.710601.000.02.0	APORTE PATRONAL	2.138,89
01.03.360.363.710602.000.02.0	FONDO DE RESERVA	1.466,41
7308	BIENES DE USO Y CONSUMO DE INVERSION	167.020,99
01.03.360.363.730811.152.02.0	MATERIALES Y SUMINST. CONST. MEJORAMIENTO DE VARIOS SISTEMAS DE RIEGO	167.020,99
<b>DETALLE:</b> CORRIENTE INVERSIÓN CAPITAL APLICACIÓN DEL FINANCIAMIENTO SUBTOTAL		- 190.667,37 - - <hr style="border: 1px solid black;"/> <hr style="border: 1px solid black;"/> 190.667,37

# GOBIERNO AUTÓNOMO DESCENTRALIZADO DE LA PROVINCIA BOLÍVAR

## PROFORMA PRESUPUESTARIA AÑO 2025

**FUNCIÓN III:** SERVICIOS COMUNALES  
**CÓDIGO DE FUNCIÓN:** 300  
**CÓDIGO DEL PROGRAMA:** 360

PARTIDA	DETALLE	ASIGNACIÓN INICIAL
<b>1 GOBIERNO AUTÓNOMO DESCENTRALIZADO DE LA PROVINCIA BOLÍVAR</b>		<b>45.711.903,97</b>
<b>30 SERVICIOS COMUNALES</b>		<b>39.636.761,33</b>
<b>360 SECRETARIA DE SISTEMAS DE RIEGO Y DRENAJE</b>		<b>5.090.166,42</b>
<b>364 ESTUDIOS DE FACTIBILIDAD Y DISEÑOS DEFINITIVOS DE RIEGO</b>		<b>279.371,69</b>
7101. REMUNERACIONES BASICAS		29.928,00
01.03.360.364.710105.000.02.0	REMUNERACIONES UNIFICADAS	29.928,00
7102. REMUNERACIONES COMPLEMENTARIAS		3.464,08
01.03.360.364.710203.000.02.0	DECIMOTERCER SUELDO	2.494,00
01.03.360.364.710204.000.02.0	DECIMOCUARTO SUELDO	970,08
7106. APORTES PATRONALES A LA SEGURIDAD SOCIAL		5.979,61
01.03.360.364.710601.000.02.0	APORTE PATRONAL	3.486,61
01.03.360.364.710602.000.02.0	FONDO DE RESERVA	2.493,00
7306. CONTRATACIONES DE ESTUDIOS E INVESTIGACIONES		240.000,00
01.03.360.364.730605.311.02.0	ESTUDIOS Y DISEÑOS DEFINITIVOS PARA LA CONSTRUCCION DE LA REPRESA MULTIPRÓSITO EN LA PARROQUIA SIMIATUG CANTON GUARANDA PROVINCIA BOLIVAR	75.000,00
01.03.360.364.730605.312.02.0	ESTUDIOS Y DISEÑOS DEFINITIVOS PARA LA CONSTRUCCION DEL SISTEMA DE RIEGO GUANTOCRUZ PARROQUIA GUANUJO CANTON GUARANDA PROVINCIA BOLIVAR	30.000,00
01.03.360.364.730605.313.02.0	ESTUDIOS Y DISEÑOS DEFINITIVOS PARA LA CONSTRUCCION DEL SISTEMA DE RIEGO PALTABAMBA PARROQUIA VEINTIMILLA CANTON GUARANDA PROVINCIA BOLIVAR	30.000,00
01.03.360.364.730605.314.02.0	ESTUDIOS Y DISEÑOS DEFINITIVOS PARA LA CONSTRUCCION DEL SISTEMA DE RIEGO CACHISAGUA PARROQUIA SAN SIMON CANTON GUARANDA PROVINCIA BOLIVAR	25.000,00
01.03.360.364.730605.315.02.0	ESTUDIOS Y DISEÑOS DEFINITIVOS PARA LA CONSTRUCCION DEL SISTEMA DE RIEGO COCHACOLORADA TINGO PARROQUIA SIMIATUG CANTON GUARANDA PROVINCIA BOLIVAR	25.000,00
01.03.360.364.730605.316.02.0	ESTUDIOS Y DISEÑOS DEFINITIVOS PARA LA CONSTRUCCION DEL SISTEMA DE RIEGO HIMBO COMUNIDAD PANGUA PARROQUIA GUANUJO CANTON GUARANDA PROVINCIA BOLIVAR	25.000,00
01.03.360.364.730605.317.02.0	ESTUDIOS Y DISEÑOS DEFINITIVOS PARA LA CONSTRUCCION DEL SISTEMA DE RIEGO SANTA FE PARROQUIA SANTA FE CANTON GUARANDA PROVINCIA BOLIVAR	30.000,00
<b>DETALLE:</b>		
CORRIENTE		-
INVERSIÓN		279.371,69
CAPITAL		-
APLICACIÓN DEL FINANCIAMIENTO		
<b>SUBTOTAL</b>		<b>279.371,69</b>

## **FUNCIÓN III: SERVICIOS COMUNALES**

### **PROGRAMA 370: SECRETARIA DE GESTIÓN AMBIENTAL Y RIESGOS NATURALES**

#### **3.7.1 SECRETARIA DE GESTIÓN AMBIENTAL Y RIESGOS NATURALES**

#### **3.7.2 CALIDAD Y CONTROL AMBIENTAL**

#### **3.7.3 ESTUDIOS DE FACTIBILIDAD Y DISEÑOS DEFINITIVOS DE RIEGO**

#### **3.7.4 PATRIMONIO NATURAL, PÁRAMOS, ESTRIBACIÓN DE CORDILLERA**

#### **3.7.5 COMISARIA AMBIENTAL**

# GOBIERNO AUTÓNOMO DESCENTRALIZADO DE LA PROVINCIA BOLÍVAR

PROFORMA PRESUPUESTARIA AÑO 2025

FUNCIÓN III: SERVICIOS COMUNALES  
 CÓDIGO DE FUNCIÓN: 300  
 CÓDIGO DEL PROGRAMA: 370

PARTIDA	DETALLE	ASIGNACIÓN INICIAL
<b>1</b>	<b>GOBIERNO AUTÓNOMO DESCENTRALIZADO DE LA PROVINCIA BOLÍVAR</b>	<b>45.711.903,97</b>
<b>30</b>	<b>SERVICIOS COMUNALES</b>	<b>39.636.761,33</b>
<b>370</b>	<b>SECRETARIA DE GESTION AMBIENTAL Y RIESGOS</b>	<b>327.614,16</b>
371.	SECRETARIA DE GESTION AMBIENTAL Y RIESGOS NATURALES	70.854,41
7101.	REMUNERACIONES BASICAS	42.384,00
7102.	REMUNERACIONES COMPLEMENTARIAS	4.502,08
7106.	APORTES PATRONALES A LA SEGURIDAD SOCIAL	8.468,33
7302.	SERVICIOS GENERALES	500,00
7305.	ARRENDAMIENTO DE BIENES	500,00
7308.	BIENES DE USO Y CONSUMO DE INVERSION	10.500,00
8401.	BIENES MUEBLES	4.000,00
<b>372.</b>	<b>CALIDAD Y CONTROL AMBIENTAL</b>	<b>106.480,96</b>
7101.	REMUNERACIONES BASICAS	77.856,00
7102.	REMUNERACIONES COMPLEMENTARIAS	10.368,32
7106.	APORTES PATRONALES A LA SEGURIDAD SOCIAL	15.736,64
7306.	CONTRATACIONES DE ESTUDIOS E INVESTIGACIONES	20,00
7701.	IMPUESTOS, TASAS Y CONTRIBUCIONES	2.500,00
<b>373.</b>	<b>CAMBIO CLIMATICO Y RIESGOS NATURALES</b>	<b>52.831,52</b>
7101.	REMUNERACIONES BASICAS	40.032,00
7102.	REMUNERACIONES COMPLEMENTARIAS	4.791,12
7106.	APORTES PATRONALES A LA SEGURIDAD SOCIAL	7.998,40
7302.	SERVICIOS GENERALES	10,00
<b>374.</b>	<b>PATRIMONIO NATURAL, PARAMOS, ESTRIBACIÓN DE CORDILLERA</b>	<b>71.155,85</b>
7101.	REMUNERACIONES BASICAS	14.964,00
7102.	REMUNERACIONES COMPLEMENTARIAS	1.732,04
7106.	APORTES PATRONALES A LA SEGURIDAD SOCIAL	2.989,81
7302.	SERVICIOS GENERALES	8.000,00
7308.	BIENES DE USO Y CONSUMO DE INVERSION	37.460,00
7314.	BIENES MUEBLES NO DEPRECIABLES	10,00
7501.	OBRAS DE INFRAESTRUCTURA	6.000,00
<b>375.</b>	<b>COMISARIA AMBIENTAL</b>	<b>26.291,42</b>
7101.	REMUNERACIONES BASICAS	20.112,00
7102.	REMUNERACIONES COMPLEMENTARIAS	2.161,04
7106.	APORTES PATRONALES A LA SEGURIDAD SOCIAL	4.018,38
<b>DETALLE:</b>		
	CORRIENTE	-
	INVERSIÓN	323.614,16
	CAPITAL	4.000,00
	APLICACIÓN DEL FINANCIAMIENTO	
	<b>SUBTOTAL</b>	<b>327.614,16</b>

# GOBIERNO AUTÓNOMO DESCENTRALIZADO DE LA PROVINCIA BOLÍVAR

PROFORMA PRESUPUESTARIA AÑO 2025

**FUNCIÓN III:** SERVICIOS COMUNALES  
**CÓDIGO DE FUNCIÓN:** 300  
**CÓDIGO DEL PROGRAMA:** 370

PARTIDA	DETALLE	ASIGNACIÓN INICIAL
<b>1</b>	<b>GOBIERNO AUTÓNOMO DESCENTRALIZADO DE LA PROVINCIA BOLÍVAR</b>	<b>45.711.903,97</b>
<b>30</b>	<b>SERVICIOS COMUNALES</b>	<b>39.636.761,33</b>
<b>370</b>	<b>SECRETARIA DE GESTION AMBIENTAL Y RIESGOS</b>	<b>327.614,16</b>
<b>371</b>	<b>SECRETARIA DE GESTION AMBIENTAL Y RIESGOS NATURALES</b>	<b>70.854,41</b>
<b>7101</b>	<b>REMUNERACIONES BASICAS</b>	<b>42.384,00</b>
01.03.370.371.710105.000.02.0	REMUNERACIONES UNIFICADAS	42.384,00
<b>7102</b>	<b>REMUNERACIONES COMPLEMENTARIAS</b>	<b>4.502,08</b>
01.03.370.371.710203.000.02.0	DECIMOTERCER SUELDO	3.532,00
01.03.370.371.710204.000.02.0	DECIMOCUARTO SUELDO	970,08
<b>7106</b>	<b>APORTES PATRONALES A LA SEGURIDAD SOCIAL</b>	<b>8.468,33</b>
01.03.370.371.710601.000.02.0	APORTE PATRONAL	4.937,74
01.03.370.371.710602.000.02.0	FONDO DE RESERVA	3.530,59
<b>7302</b>	<b>SERVICIOS GENERALES</b>	<b>500,00</b>
01.03.370.371.730235.000.02.0	SERVICIO DE ALIMENTACION	500,00
<b>7305</b>	<b>ARRENDAMIENTO DE BIENES</b>	<b>500,00</b>
01.03.370.371.730502.000.02.0	EDIFICIOS, LOCALES Y RESIDENCIAS (ARRENDAMIENTO)	500,00
<b>7308</b>	<b>BIENES DE USO Y CONSUMO DE INVERSION</b>	<b>10.500,00</b>
01.03.370.371.730802.000.02.0	VESTUARIO, LENCERIA Y PRENDAS DE PROTECCION	500,00
01.03.370.371.730804.000.02.0	MATERIALES DE OFICINA	5.000,00
01.03.370.371.730805.000.02.0	MATERIALES DE ASEO	5.000,00
<b>8401</b>	<b>BIENES MUEBLES</b>	<b>4.000,00</b>
01.03.370.371.840107.000.02.0	EQUIPOS, SISTEMAS Y PAQUETES INFORMATICOS	4.000,00
<b>DETALLE:</b>		
	CORRIENTE	-
	INVERSIÓN	<b>66.854,41</b>
	CAPITAL	<b>4.000,00</b>
	APLICACIÓN DEL FINANCIAMIENTO	
	<b>SUBTOTAL</b>	<b>70.854,41</b>

# GOBIERNO AUTÓNOMO DESCENTRALIZADO DE LA PROVINCIA BOLÍVAR

PROFORMA PRESUPUESTARIA AÑO 2025

FUNCIÓN III: SERVICIOS COMUNALES  
 CÓDIGO DE FUNCIÓN: 300  
 CÓDIGO DEL PROGRAMA: 370

PARTIDA	DETALLE	ASIGNACIÓN INICIAL
<b>1</b>	<b>GOBIERNO AUTÓNOMO DESCENTRALIZADO DE LA PROVINCIA BOLÍVAR</b>	<b>45.711.903,97</b>
<b>30</b>	<b>SERVICIOS COMUNALES</b>	<b>39.636.761,33</b>
<b>370</b>	<b>SECRETARIA DE GESTION AMBIENTAL Y RIESGOS</b>	<b>327.614,16</b>
<b>372</b>	<b>CALIDAD Y CONTROL AMBIENTAL</b>	<b>106.480,96</b>
<b>7101</b>	<b>REMUNERACIONES BASICAS</b>	<b>77.856,00</b>
01.03.370.372.710105.000.02.0	REMUNERACIONES UNIFICADAS	41.652,00
01.03.370.372.710106.000.02.0	SALARIOS UNIFICADOS	36.204,00
<b>7102</b>	<b>REMUNERACIONES COMPLEMENTARIAS</b>	<b>10.368,32</b>
01.03.370.372.710203.000.02.0	DECIMOTERCER SUELDO	6.488,00
01.03.370.372.710204.000.02.0	DECIMOCUARTO SUELDO	3.880,32
<b>7106</b>	<b>APORTES PATRONALES A LA SEGURIDAD SOCIAL</b>	<b>15.736,64</b>
01.03.370.372.710601.000.02.0	APORTE PATRONAL	9.251,24
01.03.370.372.710602.000.02.0	FONDO DE RESERVA	6.485,40
<b>7306</b>	<b>CONTRATACIONES DE ESTUDIOS E INVESTIGACIONES</b>	<b>20,00</b>
01.03.370.372.730601.000.02.0	CONSULTORIA, ASESORIA E INVESTIGACION ESPECIALIZADA	10,00
01.03.370.372.730602.000.02.0	SERVICIO DE AUDITORIA- ARRASTRE	10,00
<b>7701</b>	<b>IMPUESTOS, TASAS Y CONTRIBUCIONES</b>	<b>2.500,00</b>
01.03.370.372.770102.000.02.0	TASAS GENERALES, IMPUESTOS, CONTRIB, PERMISOS, LICE	2.500,00
<b>DETALLE:</b> CORRIENTE INVERSIÓN CAPITAL APLICACIÓN DEL FINANCIAMIENTO <b>SUBTOTAL</b>		- - - - <hr style="border: 1px solid black;"/> <hr style="border: 1px solid black;"/> <b>106.480,96</b>

# GOBIERNO AUTÓNOMO DESCENTRALIZADO DE LA PROVINCIA BOLÍVAR

PROFORMA PRESUPUESTARIA AÑO 2025

FUNCIÓN III: SERVICIOS COMUNALES  
 CÓDIGO DE FUNCIÓN: 300  
 CÓDIGO DEL PROGRAMA: 370

PARTIDA	DETALLE	ASIGNACIÓN INICIAL
<b>1</b>	<b>GOBIERNO AUTÓNOMO DESCENTRALIZADO DE LA PROVINCIA BOLÍVAR</b>	<b>45.711.903,97</b>
<b>30</b>	<b>SERVICIOS COMUNALES</b>	<b>39.636.761,33</b>
<b>370</b>	<b>SECRETARIA DE GESTION AMBIENTAL Y RIESGOS</b>	<b>327.614,16</b>
<b>373</b>	<b>CAMBIO CLIMATICO Y RIESGOS NATURALES</b>	<b>52.831,52</b>
<b>7101</b>	<b>REMUNERACIONES BASICAS</b>	<b>40.032,00</b>
01.03.370.373.710105.000.02.0	REMUNERACIONES UNIFICADAS	40.032,00
<b>7102</b>	<b>REMUNERACIONES COMPLEMENTARIAS</b>	<b>4.791,12</b>
01.03.370.373.710203.000.02.0	DECIMOTERCER SUELDO	3.336,00
01.03.370.373.710204.000.02.0	DECIMOCUARTO SUELDO	1.455,12
<b>7106</b>	<b>APORTES PATRONALES A LA SEGURIDAD SOCIAL</b>	<b>7.998,40</b>
01.03.370.373.710601.000.02.0	APORTE PATRONAL	4.663,73
01.03.370.373.710602.000.02.0	FONDO DE RESERVA	3.334,67
<b>7302</b>	<b>SERVICIOS GENERALES</b>	<b>10,00</b>
01.03.370.373.730204.008.02.0	CAMPAÑA GESTIÓN DE RIESGOS PROTECCIÓN CUENCAS HÍDRICAS E INCENDIOS FORESTALES	10,00
<b>DETALLE:</b>		
	CORRIENTE	-
	INVERSIÓN	<b>52.831,52</b>
	CAPITAL	-
	APLICACIÓN DEL FINANCIAMIENTO	-
	<b>SUBTOTAL</b>	<b>52.831,52</b>

# GOBIERNO AUTÓNOMO DESCENTRALIZADO DE LA PROVINCIA BOLÍVAR

## PROFORMA PRESUPUESTARIA AÑO 2025

**FUNCIÓN III:** SERVICIOS COMUNALES  
**CÓDIGO DE FUNCIÓN:** 300  
**CÓDIGO DEL PROGRAMA:** 370

PARTIDA	DETALLE	ASIGNACIÓN INICIAL
<b>1</b>	<b>GOBIERNO AUTÓNOMO DESCENTRALIZADO DE LA PROVINCIA BOLÍVAR</b>	<b>45.711.903,97</b>
<b>30</b>	<b>SERVICIOS COMUNALES</b>	<b>39.636.761,33</b>
<b>370</b>	<b>SECRETARIA DE GESTION AMBIENTAL Y RIESGOS</b>	<b>327.614,16</b>
<b>374</b>	<b>PATRIMONIO NATURAL, PÁRAMOS, ESTRIBACIÓN DE CORDILLERA</b>	<b>71.155,85</b>
<b>7101</b>	<b>REMUNERACIONES BASICAS</b>	<b>14.964,00</b>
01.03.370.374.710105.000.02.0	REMUNERACIONES UNIFICADAS	14.964,00
<b>7102</b>	<b>REMUNERACIONES COMPLEMENTARIAS</b>	<b>1.732,04</b>
01.03.370.374.710203.000.02.0	DECIMOTERCER SUELDO	1.247,00
01.03.370.374.710204.000.02.0	DECIMOCUARTO SUELDO	485,04
<b>7106</b>	<b>APORTES PATRONALES A LA SEGURIDAD SOCIAL</b>	<b>2.989,81</b>
01.03.370.374.710601.000.02.0	APORTE PATRONAL	1.743,31
01.03.370.374.710602.000.02.0	FONDO DE RESERVA	1.246,50
<b>7302</b>	<b>SERVICIOS GENERALES</b>	<b>8.000,00</b>
01.03.370.374.730204.011.02.0	ADQUISICION DE SEÑALÉTICA PARA EL ACUS PARAMO Y ACUS ESTRIBACIONES DE MONTAÑA	8.000,00
<b>7308</b>	<b>BIENES DE USO Y CONSUMO DE INVERSION</b>	<b>37.460,00</b>
01.03.370.374.730811.153.02.0	MATERIALES CONST. ÁREA DE CONSERVACIÓN Y USO SUSTENT. ACUS DE LA PROVINCIA BOLÍVAR	31.460,00
01.03.370.374.730814.017.02.0	INSUMOS AGROPECUARIOS PARA PORCESOS DE REFORESTACIÓN (VIVEROS)	6.000,00
<b>7314</b>	<b>BIENES MUEBLES NO DEPRECIABLES</b>	<b>10,00</b>
01.03.370.374.731406.003.02.0	COMPRA DE HERRAMIENTAS PARA VIVEROS	10,00
<b>7501</b>	<b>OBRAS DE INFRAESTRUCTURA</b>	<b>6.000,00</b>
01.03.370.374.750107.008.02.0	IMPLEMENTACION DE LA PLANTA DE BIABONOS	6.000,00
<b>DETALLE:</b>		
	CORRIENTE	-
	INVERSIÓN	71.155,85
	CAPITAL	-
	APLICACIÓN DEL FINANCIAMIENTO	-
	<b>SUBTOTAL</b>	<b>71.155,85</b>

# GOBIERNO AUTÓNOMO DESCENTRALIZADO DE LA PROVINCIA BOLÍVAR

PROFORMA PRESUPUESTARIA AÑO 2025

FUNCIÓN III: SERVICIOS COMUNALES  
 CÓDIGO DE FUNCIÓN: 300  
 CÓDIGO DEL PROGRAMA: 370

PARTIDA	DETALLE	ASIGNACIÓN INICIAL
<b>1</b>	<b>GOBIERNO AUTÓNOMO DESCENTRALIZADO DE LA PROVINCIA BOLÍVAR</b>	<b>45.711.903,97</b>
<b>30</b>	<b>SERVICIOS COMUNALES</b>	<b>39.636.761,33</b>
<b>370</b>	<b>SECRETARIA DE GESTION AMBIENTAL Y RIESGOS</b>	<b>327.614,16</b>
<b>375</b>	<b>COMISARIA AMBIENTAL</b>	<b>26.291,42</b>
<b>7101</b>	<b>REMUNERACIONES BASICAS</b>	<b>20.112,00</b>
01.03.370.375.710105.000.02.0	REMUNERACIONES UNIFICADAS	20.112,00
<b>7102</b>	<b>REMUNERACIONES COMPLEMENTARIAS</b>	<b>2.161,04</b>
01.03.370.375.710203.000.02.0	DECIMOTERCER SUELDO	1.676,00
01.03.370.375.710204.000.02.0	DECIMOCUARTO SUELDO	485,04
<b>7106</b>	<b>APORTES PATRONALES A LA SEGURIDAD SOCIAL</b>	<b>4.018,38</b>
01.03.370.375.710601.000.02.0	APORTE PATRONAL	2.343,05
01.03.370.375.710602.000.02.0	FONDO DE RESERVA	1.675,33
<b>DETALLE:</b>	<b>CORRIENTE</b>	<b>-</b>
	<b>INVERSIÓN</b>	<b>26.291,42</b>
	<b>CAPITAL</b>	<b>-</b>
	<b>APLICACIÓN DEL FINANCIAMIENTO</b>	<b>-</b>
	<b>SUBTOTAL</b>	<b>26.291,42</b>

**FUNCIÓN IV: SERVICIOS INCLASIFICADOS**

**PROGRAMA 510: GASTOS COMUNES DE LA ENTIDAD Y SERVICIOS**

**5.1.1 GASTOS COMUNES DE LA ENTIDAD Y SERVICIOS DE LA DEUDA**

# GOBIERNO AUTÓNOMO DESCENTRALIZADO DE LA PROVINCIA BOLÍVAR

PROFORMA PRESUPUESTARIA AÑO 2025

FUNCIÓN IV: SERVICIOS INCLASIFICADOS  
CÓDIGO DE FUNCIÓN: 400  
CÓDIGO DEL PROGRAMA: 510

PARTIDA	DETALLE	ASIGNACIÓN INICIAL
<b>1</b>	<b>GOBIERNO AUTÓNOMO DESCENTRALIZADO DE LA PROVINCIA BOLÍVAR</b>	<b>45.711.903,97</b>
<b>510</b>	<b>GASTOS COMUNES DE LA ENTIDAD Y SERVICIOS</b>	<b>1.746.681,58</b>
511.	GASTOS COMUNES DE LA ENTIDAD Y SERVICIOS DE LA DEUDA	1.746.681,58
5602.	INTERESES DE LA DEUDA PUBLICA INTERNA	391.721,07
5702.	SEGUROS, COSTOS FINANCIEROS Y OTROS GASTOS	6.325,71
5801.	TRANSFERENCIAS CORRIENTES AL SECTOR PUBLICO	212.810,40
7103.	REMUNERACIONES COMPENSATORIAS	152.000,00
7104.	SUBSIDIOS	2.000,00
7105.	REMUNERACIONES TEMPORALES	3.000,00
7107.	INDEMNIZACIONES	313.599,00
9602.	AMORTIZACION DEUDA INTERNA	665.225,40
	<b>DETALLE:</b>	
	CORRIENTE	610.857,18
	INVERSIÓN	470.599,00
	CAPITAL	-
	APLICACIÓN DEL FINANCIAMIENTO	665.225,40
	<b>SUBTOTAL</b>	<b>1.746.681,58</b>

**GOBIERNO AUTÓNOMO DESCENTRALIZADO DE LA PROVINCIA BOLÍVAR**

**PROFORMA PRESUPUESTARIA AÑO 2025**

**FUNCIÓN IV:** SERVICIOS INCLASIFICADOS  
**CÓDIGO DE FUNCIÓN:** 400  
**CÓDIGO DEL PROGRAMA:** 510

PARTIDA	DETALLE	ASIGNACIÓN INICIAL
<b>1</b>	<b>GOBIERNO AUTÓNOMO DESCENTRALIZADO DE LA PROVINCIA BOLÍVAR</b>	<b>45.711.903,97</b>
<b>510</b>	<b>GASTOS COMUNES DE LA ENTIDAD Y SERVICIOS</b>	<b>1.746.681,58</b>
<b>511</b>	<b>GASTOS COMUNES DE LA ENTIDAD Y SERVICIOS DE LA DEUDA</b>	<b>1.746.681,58</b>
<b>5602</b>	<b>INTERESES DE LA DEUDA PUBLICA INTERNA</b>	<b>391.721,07</b>
01.04.510.511.560201.010.02.0	INTERESES EJECUCION PROYECTOS PUENTES DIFERENTE	47.060,13
01.04.510.511.560201.024.02.0	INTERESES INSUMOS SANITARIOS Y ALIMENTICIOS EMERG	891,66
01.04.510.511.560201.026.02.0	INTERES COLOCACION CARPETA ASFALTICA VARIAS VIAS G	74.001,87
01.04.510.511.560201.027.02.0	INTERESES FORTALECIMIENTO INSTITUCIONAL 2023	65.767,41
01.04.510.511.560201.028.02.0	INTERESES NUEVA MAQUINARIA	204.000,00
<b>5702</b>	<b>SEGUROS, COSTOS FINANCIEROS Y OTROS GASTOS</b>	<b>6.325,71</b>
01.04.510.511.570203.010.02.0	COMISION EJECUCION PROYECTOS PUENTES DIFERENTES	525,98
01.04.510.511.570203.024.02.0	COMISION INSUMOS SANITARIOS Y ALIMENTICIOS EMERGEN	86,45
01.04.510.511.570203.026.02.0	COMISION COLOCACION CARPETA ASFALTICA VARIAS VIAS	804,31
01.04.510.511.570203.027.02.0	COMISION FORTALECIMIENTO INSTITUCIONAL 2023	1.308,97
01.04.510.511.570203.028.02.0	COMISION NUEVA MAQUINARIA	3.600,00
<b>5801</b>	<b>TRANSFERENCIAS CORRIENTES AL SECTOR PUBLICO</b>	<b>212.810,40</b>
01.04.510.511.580101.000.02.0	AL GOBIERNO CENTRAL	133.344,00
01.04.510.511.580104.000.02.0	APORTE CONGOPE	79.466,40
<b>7103</b>	<b>REMUNERACIONES COMPENSATORIAS</b>	<b>152.000,00</b>
01.04.510.511.710306.000.02.0	ALIMENTACION ( REFRIGERIOS)	110.000,00
01.04.510.511.710304.000.02.0	COMPENSACION POR TRANSPORTE	42.000,00
<b>7104</b>	<b>SUBSIDIOS</b>	<b>2.000,00</b>
01.04.510.511.710401.000.02.0	POR CARGAS FAMILIARES	1.000,00
01.04.510.511.710408.000.02.0	SUBSIDIO DE ANTIGUEDAD	1.000,00
<b>7105</b>	<b>REMUNERACIONES TEMPORALES</b>	<b>3.000,00</b>
01.04.510.511.710509.000.02.0	HORAS EXTRAORDINARIAS Y SUPLEMENTARIAS	3.000,00
<b>7107</b>	<b>INDEMNIZACIONES</b>	<b>313.599,00</b>
01.04.510.511.710704.000.02.0	COMPENSACION POR DESAHUCIO	23.000,00
01.04.510.511.710706.000.02.0	BENEFICIO POR JUBILACION	167.000,00
01.04.510.511.710711.000.02.0	INDEMNIZACIONES LABORALES	123.599,00
<b>9602</b>	<b>AMORTIZACION DEUDA INTERNA</b>	<b>665.225,40</b>
01.04.510.511.960201.010.02.0	CREDITO EJECUCION PROYECTOS PUENTES DIFERENTES S	65.947,05
01.04.510.511.960201.024.02.0	CREDITO INSUMOS SANITARIOS Y ALIMENTICIOS EMERGEN	16.406,58
01.04.510.511.960201.026.02.0	CREDITO COLOCACION CARPETA ASFALTICA VARIAS VIAS G	86.849,47
01.04.510.511.960201.027.02.0	CREDITO DE FINANCIAMIENTO INSTITUCIONAL RAZONALIZACION 2023	196.022,30
01.04.510.511.960201.028.02.0	CREDITO NUEVA MAQUINARIA	300.000,00
<b>DETALLE:</b>		
CORRIENTE		610.857,18
INVERSIÓN		470.599,00
CAPITAL		-
APLICACIÓN DEL FINANCIAMIENTO		665.225,40
<b>SUBTOTAL</b>		<b>1.746.681,58</b>



PREFECTURA DE  
**BOLÍVAR**

# **ART. 249**

# **COOTAD**

# **GRUPOS DE**

# **ATENCIÓN**

# **PRIORITARIA**

Un nuevo tiempo  
*Hombre a hombre*

 Av. Cándido Rada 101 y 9 de Abril, Guaranda - Ecuador

 [www.bolivar.gob.ec](http://www.bolivar.gob.ec)  (03) 255-1227



**GOBIERNO AUTÓNOMO DESCENTRALIZADO DE LA PROVINCIA BOLÍVAR**  
**PRESUPUESTO INSTITUCIONAL 2025**  
**SECTOR VULNERABLE**

**Artículo 249.-** Presupuesto para los grupos de atención prioritaria. - No se aprobará el presupuesto del Gobierno Autónomo Descentralizado si en el mismo no se asigna, por lo menos, el diez por ciento (10%) de sus ingresos no tributarios para el financiamiento de la planificación y ejecución de programas sociales para la atención a grupos de atención prioritaria.

<b>INGRESOS NO TRIBUTARIOS</b>		<b>VALOR</b>
<b>1.8 TRANSFERENCIAS O DONACIONES CORRIENTES</b>		
18.06.02. DE COMPENSACION A GOBIERNOS AUTÓNOMOS DESCENTRALIZADOS PROVINCIALES POR LEYES Y DECRETOS		4.036.833,60
<b>2.8 TRANSFERENCIA DE CAPITAL E INVERSIÓN</b>		
28.06.02. DE COMPENSACION A GOBIERNOS AUTÓNOMOS DESCENTRALIZADOS PROVINCIALES POR LEYES Y DECRETOS		9.419.278,40
	TOTAL	13.456.112,00
	<b>TOTAL 10%</b>	<b>1.345.611,20</b>

SECTOR VULNERABLE

ING. VERÓNICA PATÍN  
DIRECTORA FINANCIERA

<b>SUBPROGRAMA BUEN VIVIR Y ATENCIÓN A GRUPOS VULNERABLES</b>	<b>VALOR</b>
ATENCIÓN GRUPOS VULNERABLES E IPASB	1.345.611,20
<b>TOTAL</b>	<b>1.345.611,20</b>

10,00% PARA EL SECTOR  
VULNERABLE

# DISTRIBUTIVO DE PERSONAL 2025

**DISTRIBUTIVO DE PERSONAL AMAPRADO POR LA LEY ORGÁNICA DE SERVICIO PÚBLICO  
PERÍODO DEL 1 DE ENERO AL 31 DE DICIEMBRE DEL 2025**

ITEM	APELLIDOS Y NOMBRES	CARGO ACTUAL	GRUPO OCUPACIONAL	REMUNERACIÓN MENSUAL	FONDOS DE RESERVA	DÉCIMO TERCER SUELDO	DÉCIMO CUARTO SUELDO	APORTE PATRONAL	ICEE-0.5%	TOTAL MENSUAL	TOTAL ANUAL
	<b>100 112 VICEPREFECTURA</b>		1								
1	COLES REA MARIA ELENA	VICEPREFECTO	NIVEL JERARQUICO SUPERIOR	4.007,00	333,78	333,92	40,42	446,78	20,04	5.181,94	62.183,22
	<b>100 121 COORDINACION GENERAL</b>		2								
2	ESPINOZA AVILEZ SHIRLEY VANESSA	COORDINADOR GENERAL	COORDINADOR GENERAL	3.907,00	325,45	325,58	80,84	435,63	19,54	5.094,04	61.128,50
3	CREACIÓN	SECRETARIA	SERVIDOR PÚBLICO 1	901,00	75,05	75,08	40,42	100,46	4,51	1.196,52	14.358,28
	<b>100 122 COORDINACIÓN DE PREFECTURA</b>		1								
4	CAMACHO GAVILANEZ TELMO RAMIRO	COORDINADOR DE LA PREFECTURA	DIRECTOR DE ÁREA	3.523,00	293,47	293,58	80,84	392,81	17,62	4.601,32	55.215,82
5	CREACIÓN 2025	ABOGADO	SERVIDOR PÚBLICO 2	2.546,00	212,08	212,17	40,42	283,88	12,73	3.307,28	39.687,33
	<b>100 123 COOPERACIÓN INTERNACIONAL</b>		2								
6	DE MORA MONCAYO LUIS MARCELO	COORDINADOR DE COOPERACION INTNACIONAL	DIRECTOR DE ÁREA	3.793,00	315,96	316,08	80,84	422,92	18,97	4.947,76	59.373,18
7	CREACIÓN	TÉCNICO DE COOPERACIÓN INTERNACIONAL	SERVIDOR PÚBLICO 4	2.247,00	103,88	103,92	40,42	139,04	6,24	1.640,49	19.685,85
	<b>100 131 PROCURADURIA SINDICA</b>		4								
8	BALLESTEROS LOPEZ ROSA AMELIA	SECRETARIA	SERVIDOR PÚBLICO 2	977,00	81,38	81,42	40,42	108,94	4,89	1.294,04	15.528,50
9	MORA MONAR MANUEL MECIAS	PROCURADOR SINDICO	DIRECTOR DE ÁREA	2.546,00	212,08	212,17	40,42	283,88	12,73	3.307,28	39.687,33
10	NARANJO MARCO GONZALO	ASISTENDE DE JURÍDICO	SERVIDOR PÚBLICO 2	977,00	81,38	81,42	40,42	108,94	4,89	1.294,04	15.528,50
11	CREACIÓN	ASISTENTE ADMINISTRATIVA	ASISTENTE ADMINISTRATIVA	561,00	46,73	46,75	40,42	62,55	2,81	760,26	9.123,09
	<b>100 132 SUBPROCURADURIA SINDICA</b>		1								
12	CREACIÓN	SUB PROCURADORA SINDICA	JEFE DEPARTAMENTAL	1.676,00	139,61	139,67	40,42	186,87	8,38	2.190,95	26.291,42
	<b>100 141 SECRETARIA GENERAL</b>		2								
13	ALDAZ NORIEGA RUTH ALICIA	SECRETARIA	SERVIDOR PÚBLICO 1	901,00	75,05	75,08	40,42	100,46	4,51	1.196,52	14.358,28
14	ARTEAGA GUAMAN HERNAN MARCELO	SECRETARIO GENERAL	DIRECTOR DE ÁREA	2.546,00	212,08	212,17	40,42	283,88	12,73	3.307,28	39.687,33
	<b>100 143 ARCHIVO GENERAL</b>		1								
15	VISCARRA ARMIJOS TANIA MIREYA	ANALISTA	SERVIDOR PÚBLICO 2	977,00	81,38	81,42	40,42	108,94	4,89	1.294,04	15.528,50
	<b>100 151 SECRETARIA DE COMUNICACION</b>		2								
16	CREACIÓN	RELACIONADOR PÚBLICO	SERVIDOR PÚBLICO 3	3.658,00	304,71	304,83	80,84	407,87	18,29	4.774,54	57.294,50
17	JIJIMENEZ GONZALEZ MAX ALEJANDRO	DIRECTOR TECNICO DE AREA	DIRECTOR DE ÁREA	1.112,00	92,63	92,67	40,42	123,99	5,56	1.467,26	17.607,17
	<b>100 153 COMUNICACION SOCIAL</b>		1								
18	SEGURA GUERRERO IVO ONOFRE	COMUNICADOR	SERVIDOR PÚBLICO 4	2.247,00	103,88	103,92	40,42	139,04	6,24	1.640,49	19.685,85
	<b>100 161 SECRETARIA DE TALENTO HUMANO</b>		1								
19	HURTADO RAMIREZ RICHARTH ADRIAN	DIRECTOR TECNICO DE AREA	DIRECTOR DE ÁREA	2.546,00	212,08	212,17	40,42	283,88	12,73	3.307,28	39.687,33
	<b>100 162 GESTION DE TALENTO HUMANO</b>		6								
20	VACANTE POR JUBILACIÓN AÑO 2023 - MONTERO FIERRO GONZALO	JEFE DE TALENTO HUMANO	JEFE DEPARTAMENTAL	6.783,00	565,02	565,25	242,52	756,30	33,92	8.946,01	107.352,12
21	CEVALLOS LOPEZ PAUL ANTONIO	PROMOTOR	SERVIDOR PÚBLICO 1	1.676,00	139,61	139,67	40,42	186,87	8,38	2.190,95	26.291,38
22	CARBALLO BERMEO THALIA LISBETH - NP	PSICÓLOGO INDUSTRIAL	SERVIDOR PÚBLICO 4	901,00	75,05	75,08	40,42	100,46	4,51	1.196,52	14.358,28
23	MONTERO FIERRO GONZALO ENRIQUE - POVEDA CAMACHO LINDA	ANALISTA DE TALENTO HUMANO	SERVIDOR PÚBLICO 4	1.247,00	103,88	103,92	40,42	139,04	6,24	1.640,49	19.685,85
24	POVEDA CAMACHO LINDA MARIA - CÁRDENAS GARCÍA SEBASTIAN	CONTADORA	SERVIDOR PÚBLICO 2	1.247,00	103,88	103,92	40,42	139,04	6,24	1.640,49	19.685,85
25	SANCHEZ VALVERDE EDITH MORAYMA	AUXILIAR DE SERVICIOS	SERVIDOR PÚBLICO 2	977,00	81,38	81,42	40,42	108,94	4,89	1.294,04	15.528,50
	<b>100 163 SEGURIDAD Y SALUD OCUPACIONAL</b>		5								
26	CREACIÓN	MÉDICO OCUPACIONAL	JEFE DEPARTAMENTAL	735,00	61,23	61,25	40,42	81,95	3,68	983,52	11.802,28
27	GAIBOR GUEVARA HELEN RUBI - NP	ODONTOLOGO	SERVIDOR PÚBLICO 4	5.417,00	451,24	451,42	161,68	604,00	27,09	7.112,41	85.348,96
28	GUTIERREZ LOZADA NAPOLEON ALONSO - NP	TÉCNICO EN SEGURIDAD	SERVIDOR PÚBLICO 4	1.676,00	139,61	139,67	40,42	186,87	8,38	2.190,95	26.291,42
29	CREACIÓN AÑO 2025	MÉDICO GENERAL	SERVIDOR PÚBLICO 4	1.247,00	103,88	103,92	40,42	139,04	6,24	1.640,49	19.685,85
	<b>100 164 BIENESTAR SOCIAL</b>		1								
30	AVILA CEPA MARIA ARACELI	TRABAJADORA SOCIAL	SERVIDOR PÚBLICO 3	1.112,00	92,63	92,67	40,42	123,99	5,56	1.467,26	17.607,17
	<b>100 171 SECRETARIA ADMINISTRATIVA</b>		3								
31	CREACIÓN	ANALISTA	SERVIDOR PÚBLICO 2	4.108,00	342,20	342,33	121,26	458,04	20,54	5.392,37	64.708,46
32	LOPEZ POZO JUAN MANUEL	DIRECTOR ADMINISTRATIVO	SERVIDOR PÚBLICO 2	977,00	81,38	81,42	40,42	108,94	4,89	1.294,04	15.528,50
33	MATÁVACA SANTILLAN ANGEL HUMBERTO	ASISTENTE ADMINISTRATIVO	ASISTENTE ADMINISTRATIVO	2.546,00	212,08	212,17	40,42	283,88	12,73	3.307,28	39.687,33
	<b>100 172 ADMINISTRACION CONTROL Y CUSTODIA DE BIENES</b>		1								
34	BORIA NARANJO WILSON REINALDO	INVENTARIADOR	SERVIDOR PÚBLICO 2	977,00	81,38	81,42	40,42	108,94	4,89	1.294,04	15.528,50
	<b>100 173 COMPRAS PUBLICAS</b>		4								
35	BARRIÓNUEVO BAZANTE SILVA GABRIELA - NP	ANALISTA COMPRAS PÚBLICAS	SERVIDOR PÚBLICO 4	4.810,00	400,67	400,83	161,68	536,32	24,05	6.333,55	76.002,62
36	LOMBEIDA CARBALLO JOSE ORLANDO	ANALISTA 1	SERVIDOR PÚBLICO 1	901,00	75,05	75,08	40,42	100,46	4,51	1.196,52	14.358,28
37	CREACIÓN	JEFE DE COMPRAS PÚBLICAS	JEFE DEPARTAMENTAL	1.676,00	139,61	139,67	40,42	186,87	8,38	2.190,95	26.291,42
38	CREACIÓN	ANALISTA DE COMPRAS PÚBLICAS	SERVIDOR PÚBLICO 2	986,00	82,13	82,17	40,42	109,94	4,93	1.305,59	15.667,07
	<b>100 174 DESARROLLO TECNOLÓGICO Y MANTENIMIENTO</b>		4								
39	CREACIÓN	JEFE DESARROLLO TECNOLÓGICO	JEFE DEPARTAMENTAL	5.012,00	417,50	417,67	161,68	558,84	25,06	6.592,74	79.112,93
40	COELLO PROAÑO CESAR AUGUSTO	ANALISTA DESARROLLO TECNOLÓGICO	SERVIDOR PÚBLICO 3	1.676,00	139,61	139,67	40,42	186,87	8,38	2.190,95	26.291,42
41	MOPOSITA CHANGOLUISA LUIS HERNAN	ANALISTA DESARROLLO TECNOLÓGICO	SERVIDOR PÚBLICO 2	1.112,00	92,63	92,67	40,42	123,99	5,56	1.467,26	17.607,17
42	CREACIÓN	ANALISTA DESARROLLO TECNOLÓGICO	SERVIDOR PÚBLICO 4	977,00	81,38	81,42	40,42	108,94	4,89	1.294,04	15.528,50
	<b>100 175 BODEGA</b>		4								
43	CREACIÓN	GUARDALMACÉN GENERAL	SERVIDOR PÚBLICO 4	1.247,00	103,88	103,92	40,42	139,04	6,24	1.640,49	19.685,85
44	BARRAGAN VALDIVIEZO JOSE POMPILIO	PROVEEDOR	SERVIDOR PÚBLICO 2	977,00	81,38	81,42	40,42	108,94	4,89	1.294,04	15.528,50
45	FIERRO PAZMIÑO FABRICIO FERNANDO	AUXILIAR DE CONTABILIDAD	SERVIDOR PÚBLICO 1	901,00	75,05	75,08	40,42	100,46	4,51	1.196,52	14.358,28

46	SEPA VACA MANUEL GILBERTO 100 181 SECRETARIA FINANCIERA	BODEGUERO	SERVIDOR PÚBLICO 1	901,00	75,05	75,08	40,42	100,46	4,51	1.196,52	14.358,28
47	CACERES PAZOS MARYORI DEL CARMEN	SECRETARIA EJECUTIVA	SERVIDOR PÚBLICO 2	3.523,00	293,47	293,58	80,84	392,81	17,62	4.601,32	55.215,82
48	PATÍN MANOBANDA VERÓNICA MAGALY 100 182 PRESUPUESTO	DIRECTOR FINANCIERO	DIRECTOR DE ÁREA	2.546,00	212,08	212,17	40,42	283,88	12,73	3.307,28	39.687,33
49	CREACIÓN 100 183 CONTABILIDAD	JEFE DE PRESUPUESTO	JEFE DEPARTAMENTAL	1.676,00	139,61	139,67	40,42	186,87	8,38	2.190,95	26.291,42
50	ALDAS LEDESMA MARIANA ALEJANDRA - NP	JEFE DE CONTABILIDAD	JEFE DEPARTAMENTAL	4.607,00	383,76	383,92	161,68	513,68	23,04	6.073,08	72.876,90
51	PAREDES TORO CARLOS RAUL - NP	ANALISTA	SERVIDOR PÚBLICO 2	1.676,00	139,61	139,67	40,42	186,87	8,38	2.190,95	26.291,42
52	PARRA GARCIA IVAN VINICIO	CONTADOR	SERVIDOR PÚBLICO 2	977,00	81,38	81,42	40,42	108,94	4,89	1.294,04	15.528,50
53	CREACIÓN 100 184 TESORERIA	ANALISTA DE CONTABILIDAD	SERVIDOR PÚBLICO 2	977,00	81,38	81,42	40,42	108,94	4,89	1.294,04	15.528,50
54	URBANO NUÑEZ HAIDY MISELL 110 111 PREFECTURA	TESORERO PROVINCIAL	JEFE DEPARTAMENTAL	1.676,00	139,61	139,67	40,42	186,87	8,38	2.190,95	26.291,42
55	CORONEL MONAR ANIBAL ALEJANDRINO 310 311 SECRETARIA DE PLANIFICACION	PREFECTO PROVINCIAL	JERARQUICO SUPERIOR	5.009,00	417,25	417,42	40,42	558,50	25,05	6.467,63	77.611,62
56	BONILLA ALARCON MARCELO LAURENCE	ANALISTA DE PLANIFICACIÓN	SERVIDOR PÚBLICO 2	10.885,00	906,72	907,08	363,78	1.213,68	54,43	14.330,69	171.968,24
57	CHACHA QINGAGUANO HOLGER ROLANDO	DIRECTOR TECNICO DE AREA	DIRECTOR DE AREA	977,00	81,38	81,42	40,42	108,94	4,89	1.294,04	15.528,50
58	FIERRO CHAVEZ HENRY PATRICIO	ANALISTA DE PLANIFICACIÓN	SERVIDOR PÚBLICO 4	2.546,00	212,0818	212,17	40,42	283,88	12,73	3.307,28	39.687,33
59	GUILLIN CARMEN BEATRIZ	PROMOTORA	SERVIDOR PÚBLICO 1	1.247,00	103,88	103,92	40,42	139,04	6,24	1.640,49	19.685,85
60	MORENO CAIZA VICTOR GERMANICO	SERVIDOR PÚBLICO 1	DIBUJANTE	901,00	75,05	75,08	40,42	100,46	4,51	1.196,52	14.358,28
61	PAREDES CARDENAS KARINA MARIANELA	ANALISTA DE PLANIFICACIÓN	SERVIDOR PÚBLICO 3	1.112,00	92,63	92,67	40,42	123,99	5,56	1.467,26	17.607,17
62	VELOZ LEON CLARA LUZ	ANALISTA DE PLANIFICACIÓN	SERVIDOR PÚBLICO 2	977,00	81,38	81,42	40,42	108,94	4,89	1.294,04	15.528,50
63	CREACIÓN	ANALISTA DE PLANIFICACIÓN	SERVIDOR PÚBLICO 2	977,00	81,38	81,42	40,42	108,94	4,89	1.294,04	15.528,50
64	VACANTE AÑO 2014 - BONILLA VERDEZOTO OSWALDO 310 313 PLANIFICACIÓN INSTITUCIONAL	TÉCNICO DE PLANIFICACIÓN - ARQUITECTO	SERVIDOR PÚBLICO 4	1.247,00	103,88	103,92	40,42	139,04	6,24	1.640,49	19.685,85
65	CREACIÓN 31 314 JEFATURA DE PROYECTOS	ANALISTA JURÍDICO	SERVIDOR PÚBLICO 2	977,00	81,38	81,42	40,42	108,94	4,89	1.294,04	15.528,50
66	CREACIÓN	JEFE DE PROYECTOS	JEFE DEPARTAMENTAL	2.788,00	232,24	232,33	80,84	310,86	13,94	3.658,22	43.898,59
67	CREACIÓN	TÉCNICO DE PROYECTOS	SERVIDOR PÚBLICO 3	1.112,00	92,63	92,67	40,42	123,99	5,56	1.467,26	17.607,17
68	GARCIA GAIBOR BRYAN RENATO 320 321 SECRETARIA DE OBRAS PUBLICAS 320 322 DISEÑO CONSTRUCCIÓN Y MANTENIMIENTO	DIRECTOR TECNICO DE AREA	DIRECTOR DE AREA	2.546,00	212,08	212,17	40,42	283,88	12,73	3.307,28	39.687,33
69	DUCHÉ CAMACHO CRISTIAN RENE - NP	TÉCNICO DE OBRAS PÚBLICOS	SERVIDOR PÚBLICO 3	6.100,00	508,13	508,33	202,10	680,15	30,50	8.029,21	96.350,56
70	RIVERA CASTRO CAROLAYT NICOLE - NP	TÉCNICO DE OBRAS PÚBLICOS	SERVIDOR PÚBLICO 4	1.112,00	92,63	92,67	40,42	123,99	5,56	1.467,26	17.607,17
71	CREACIÓN	TÉCNICO DE OBRAS PÚBLICOS	SERVIDOR PÚBLICO 4	1.247,00	103,88	103,92	40,42	139,04	6,24	1.640,49	19.685,85
72	CREACIÓN	TÉCNICO DE OBRAS PÚBLICOS	SERVIDOR PÚBLICO 4	1.247,00	103,88	103,92	40,42	139,04	6,24	1.640,49	19.685,85
73	CREACIÓN	TÉCNICO DE OBRAS PÚBLICOS	SERVIDOR PÚBLICO 4	1.247,00	103,88	103,92	40,42	139,04	6,24	1.640,49	19.685,85
74	ALVAREZ GARCIA XAVIER 320 324 FISCALIZACION DE PROYECTOS INSTITUCIONALES	FISCALIZADOR	SERVIDOR PÚBLICO 5	7.271,00	605,67	605,92	242,52	810,72	36,36	9.572,18	114.866,19
75	AVILA PURCACHI LUIS RIMAEAL	FISCALIZADOR	SERVIDOR PÚBLICO 5	1.382,00	115,12	115,17	40,42	154,09	6,91	1.813,71	21.764,52
76	CAICEDO BAÑOS ALICE CECIBEL	PROMOTORA	SERVIDOR PÚBLICO 2	1.382,00	115,12	115,17	40,42	154,09	6,91	1.813,71	21.764,52
77	DEL SALTO DAVILA GUSTAVO HERNAN	DIGITADOR	SERVIDOR PÚBLICO 1	977,00	81,38	81,42	40,42	108,94	4,89	1.294,04	15.528,50
78	CREACIÓN	FISCALIZADOR	SERVIDOR PÚBLICO 4	901,00	75,05	75,08	40,42	100,46	4,51	1.196,52	14.358,28
79	RAMOS PURCACHI GALO RENAN 340 341 SECRETARIA DE DESARROLLO ECONOMICO PRODUCTIVO	FISCALIZADOR	SERVIDOR PÚBLICO 5	1.247,00	103,88	103,92	40,42	139,04	6,24	1.640,49	19.685,85
80	PATIN NINBANDA JHONY VINICIO	DIRECTOR TECNICO DE AREA	DIRECTOR DE AREA	1.382,00	115,12	115,17	40,42	154,09	6,91	1.813,71	21.764,52
81	ALARCON FLORES DORIS MERCEDES 340 342 FOMENTO CULTURAL DEPORTIVO Y RECREACIONAL	SECRETARIA	SERVIDOR PÚBLICO 1	2.546,00	212,08	212,17	40,42	283,88	12,73	3.307,28	39.687,33
82	CREACIÓN	PROMOTOR CULTURAL	SERVIDOR PÚBLICO 4	3.824,00	318,54	318,67	121,26	426,38	19,12	5.027,96	60.335,54
83	CREACIÓN	JEFE DE CULTURA	JEFE DEPARTAMENTAL	901,00	75,05	75,08	40,42	100,46	4,51	1.196,52	14.358,28
84	GUERRERO OCAMPO CARLOS ALCIDES 340 343 FOMENTO PRODUCTIVO ARTESANAL EMPRENDIMIENTO 340 344 FOMENTO PRODUCTIVO Y TURISMO	PROMOTOR	SERVIDOR PÚBLICO 4	1.247,00	103,88	103,92	40,42	139,04	6,24	1.640,49	19.685,85
85	CREACIÓN 2025 - CAMBIO	JEFE DE TURISMO	JEFE DEPARTAMENTAL	1.247,00	103,88	103,92	40,42	139,04	6,24	1.640,49	19.685,85
86	DIAZ GUERRERO MARCOS HERIBERTO	PROMOTOR	SERVIDOR PÚBLICO 3	4.590,00	382,35	382,50	161,68	511,79	22,95	6.051,26	72.615,14
87	GARCIA SEVILLA VICTORIA ABIGAIL	PROMOTOR	SERVIDOR PÚBLICO 1	1.676,00	139,61	139,67	40,42	186,87	8,38	2.190,95	26.291,42
88	VASCONEZ SOTOMAYOR INES ARACELI 340 345 FOMENTO PRODUCTIVO AGROPECUARIO	PROMOTOR	SERVIDOR PÚBLICO 1	1.112,00	92,63	92,67	40,42	123,99	5,56	1.467,26	17.607,17
89	ALDAZ MOYANO ALVARO LUIS - NP	MEDICO VETERINARIO	SERVIDOR PÚBLICO 4	901,00	75,05	75,08	40,42	100,46	4,51	1.196,52	14.358,28
90	CREACIÓN	ANALISTA DE DESARROLLO ECONOMICO PROD.	SERVIDOR PÚBLICO 4	8.383,00	698,30	698,58	282,94	934,70	41,92	11.039,45	132.473,36
91	CREACIÓN	TÉCNICA AGRONOMA	SERVIDOR PÚBLICO 4	1.247,00	103,88	103,92	40,42	139,04	6,24	1.640,49	19.685,85
92	CREACIÓN	TÉCNICO AGRONOMO	SERVIDOR PÚBLICO 4	1.247,00	103,88	103,92	40,42	139,04	6,24	1.640,49	19.685,85
93	CREACIÓN	MEDICO VETERINARIO	SERVIDOR PÚBLICO 4	1.247,00	103,88	103,92	40,42	139,04	6,24	1.640,49	19.685,85
94	ZAVALA BENITEZ CESAR AUGUSTO	TÉCNICO PECUARIO	SERVIDOR PÚBLICO 1	901,00	75,05	75,08	40,42	100,46	4,51	1.196,52	14.358,28
95	CREACIÓN AÑO 2025 350 351 SECRETARIA DE VIALIDAD	ANALISTA EN LABORATORIO DE ALIMENTOS	SERVIDOR PÚBLICO 4	1.247,00	103,88	103,92	40,42	139,04	6,24	1.640,49	19.685,85
96	PILAMUNGA LLAMIGUANO GUSTAVO	DIRECTOR TECNICO DE AREA	DIRECTOR DE AREA	2.546,00	212,08	212,17	40,42	283,88	12,73	3.307,27	39.687,29

	<b>350 353 EQUIPO ESPECIAL PARA VIALIDAD</b>		<b>11</b>		<b>13.673,00</b>	<b>1.138,96</b>	<b>1.139,42</b>	<b>485,04</b>	<b>1.524,54</b>	<b>68,37</b>	<b>18.029,32</b>	<b>216.351,86</b>
97	CORDOVA MORA ELIZABETH DEL ROCIO	ASISTENTE ADMINISTRATIVA		AISTENTE ADMINISTRATIVA 2	842,00	70,14	70,17	40,42	93,88	4,21	1.120,82	13.449,82
98	CREACIÓN	TÉCNICO DE VIALIDAD		SERVIDOR PÚBLICO 4	1.247,00	103,88	103,92	40,42	139,04	6,24	1.640,49	19.685,85
99	CREACIÓN	ADMINISTRADOR PLANTA TRITURADORA		SERVIDOR PÚBLICO 4	1.247,00	103,88	103,92	40,42	139,04	6,24	1.640,49	19.685,85
100	CREACIÓN	TÉCNICO DE VIALIDAD		SERVIDOR PÚBLICO 4	1.247,00	103,88	103,92	40,42	139,04	6,24	1.640,49	19.685,85
101	NUÑEZ VAICILIA LIVIA MARITZA	PROMOTORA		SERVIDOR PÚBLICO 2	977,00	81,38	81,42	40,42	108,94	4,89	1.294,04	15.528,50
102	PACHALA REA MARIA AURORA	PROMOTORA		SERVIDOR PÚBLICO 2	977,00	81,38	81,42	40,42	108,94	4,89	1.294,04	15.528,50
103	SEVILLA CAICEDO SANTIAGO PAUL - NP	TÉCNICO DE VIALIDAD		SERVIDOR PÚBLICO 4	1.247,00	103,88	103,92	40,42	139,04	6,24	1.640,49	19.685,85
104	SIMALIZA TENELEMA MARIA TERESA - NP	TÉCNICO DE VIALIDAD		SERVIDOR PÚBLICO 4	1.247,00	103,88	103,92	40,42	139,04	6,24	1.640,49	19.685,85
105	CREACIÓN	PROMOTORA VIAL		SERVIDOR PÚBLICO 1	901,00	75,05	75,08	40,42	100,46	4,51	1.196,52	14.358,28
106	ZAPATA GALLEGOS XAVIER BENJAMIN - NP	TÉCNICO DE VIALIDAD		SERVIDOR PÚBLICO 4	1.247,00	103,88	103,92	40,42	139,04	6,24	1.640,49	19.685,85
107	CREACIÓN	TÉCNICO DE VIALIDAD		SERVIDOR PÚBLICO 4	1.247,00	103,88	103,92	40,42	139,04	6,24	1.640,49	19.685,85
108	CREACIÓN 2025	TÉCNICO DE VIALIDAD		SERVIDOR PÚBLICO 4	1.247,00	103,88	103,92	40,42	139,04	6,24	1.640,49	19.685,85
	<b>350 354 CONSTRUCCION Y MANTENIMIENTO DE LA RED VIAL</b>		<b>1</b>		<b>977,00</b>	<b>81,38</b>	<b>81,42</b>	<b>40,42</b>	<b>108,94</b>	<b>4,89</b>	<b>1.294,04</b>	<b>15.528,50</b>
109	MELENDREZ ESPIN MILTON ESPLIMAN	TOPÓGRAFO		SERVIDOR PÚBLICO 2	977,00	81,38	81,42	40,42	108,94	4,89	1.294,04	15.528,50
	<b>352 TALLERES MECANICA</b>		<b>3</b>		<b>4.170,00</b>	<b>347,36</b>	<b>347,50</b>	<b>121,26</b>	<b>464,96</b>	<b>20,85</b>	<b>5.471,93</b>	<b>65.663,11</b>
110	AGUACHELA LLUMIGUANO GUSTAVO RENE - NP	JEFE DE TALLERES		JEFE DEPARTAMENTAL	1.676,00	139,61	139,67	40,42	186,87	8,38	2.190,95	26.291,42
111	ARGUELLO FREIRE FABIAN MARCELO - NP	TECNICO		SERVIDOR PÚBLICO 4	1.247,00	103,88	103,92	40,42	139,04	6,24	1.640,49	19.685,85
112	GAIBOR GARCIA ROQUE FERNANDO - NP	TECNICO		SERVIDOR PÚBLICO 4	1.247,00	103,88	103,92	40,42	139,04	6,24	1.640,49	19.685,85
	<b>350 355 LABORATORIO DE SUELOS Y VIAS</b>		<b>2</b>		<b>2.359,00</b>	<b>196,50</b>	<b>196,58</b>	<b>80,84</b>	<b>263,03</b>	<b>11,80</b>	<b>3.107,75</b>	<b>37.293,02</b>
113	CREACIÓN	TÉCNICO GEOGRAFO		SERVIDOR PÚBLICO 3	1.112,00	92,63	92,67	40,42	123,99	5,56	1.467,26	17.607,17
114	CREACIÓN	TÉCNICO DE VIALIDAD		SERVIDOR PÚBLICO 4	1.247,00	103,88	103,92	40,42	139,04	6,24	1.640,49	19.685,85
	<b>360 361 SECRETARIA DE SISTEMAS DE RIEGO Y DRENAJE</b>		<b>2</b>		<b>3.447,00</b>	<b>287,14</b>	<b>287,25</b>	<b>80,84</b>	<b>984,34</b>	<b>17,24</b>	<b>4.503,80</b>	<b>54.045,61</b>
115	CHELA TENELEMA DANNY ANDRES	DIRECTOR TECNICO DE AREA		DIRECTOR DE ÁREA	2.546,00	212,08	212,17	40,42	283,88	12,73	3.307,28	39.687,33
116	LEON ZAVALA SONIA LORENA	SERVIDOR PÚBLICO		SERVIDOR PÚBLICO 1	901,00	75,05	75,08	40,42	100,46	4,51	1.196,52	14.358,28
	<b>360 362 INFRAESTRUCTURA NUEVA DE RIEGO</b>		<b>3</b>		<b>3.876,00</b>	<b>322,87</b>	<b>323,00</b>	<b>121,26</b>	<b>432,17</b>	<b>19,38</b>	<b>5.094,68</b>	<b>61.136,22</b>
117	CREACIÓN	TÉCNICO DE RIEGO		SERVIDOR PÚBLICO 4	1.247,00	103,88	103,92	40,42	139,04	6,24	1.640,49	19.685,85
118	PILAMUNGA CHIMBORAZO RAUL MARCELO	TÉCNICO DE OBRAS PÚBLICOS		SERVIDOR PÚBLICO 5	1.982,00	115,12	115,17	40,42	154,09	6,91	1.813,71	21.764,52
119	CREACIÓN AÑO 2025	TÉCNICO DE RIEGO		SERVIDOR PÚBLICO 4	1.247,00	103,88	103,92	40,42	139,04	6,24	1.640,49	19.685,85
	<b>360 364 ESTUDIOS DE FACTIBILIDAD Y DISEÑOS DEFINITIVOS</b>		<b>2</b>		<b>2.494,00</b>	<b>207,75</b>	<b>207,83</b>	<b>80,84</b>	<b>278,08</b>	<b>12,47</b>	<b>3.280,97</b>	<b>39.371,69</b>
120	CHOCHOS AGUALONGO FREDY ROLANDO - NP	TÉCNICO DE RIEGO		SERVIDOR PÚBLICO 4	1.247,00	103,88	103,92	40,42	139,04	6,24	1.640,49	19.685,85
121	SALAZAR RIVADENEIRA JORGE JAY HITLER	TECNICO EN RIEGO		SERVIDOR PÚBLICO 4	1.247,00	103,88	103,92	40,42	139,04	6,24	1.640,49	19.685,85
	<b>370 371 SECRETARIA DE GESTION AMBIENTAL Y RIESGOS NATURALES</b>		<b>2</b>		<b>3.532,00</b>	<b>294,22</b>	<b>294,33</b>	<b>80,84</b>	<b>393,82</b>	<b>17,66</b>	<b>4.612,87</b>	<b>55.354,40</b>
122	BORJA HACHI CELIA PATRICIA	CONTADORA		SERVIDOR PÚBLICO 2	986,00	82,13	82,17	40,42	109,94	4,93	1.305,59	15.667,07
123	VELASCO SALTOS RICARDO PAUL	DIRECTOR TECNICO DE AREA		DIRECTOR DE ÁREA	2.546,00	212,08	212,17	40,42	283,88	12,73	3.307,28	39.687,33
	<b>370 372 CALIDAD Y CONTROL AMBIENTAL</b>		<b>3</b>		<b>3.471,00</b>	<b>289,13</b>	<b>289,25</b>	<b>121,26</b>	<b>387,02</b>	<b>17,36</b>	<b>4.575,02</b>	<b>54.900,19</b>
124	CAYAMBE YANEZ MARIA PAULINA - NP	TÉCNICO DE MEDIO AMBIENTE		SERVIDOR PÚBLICO 4	1.247,00	103,88	103,92	40,42	139,04	6,24	1.640,49	19.685,85
125	NAJERA ARMIJO MADELEN KATHERINE - NP	TÉCNICO DE MEDIO AMBIENTE		SERVIDOR PÚBLICO 4	1.247,00	103,88	103,92	40,42	139,04	6,24	1.640,49	19.685,85
126	CREACIÓN	INSTRUCTOR AMBIENTAL		SERVIDOR PÚBLICO 2	977,00	81,38	81,42	40,42	108,94	4,89	1.294,04	15.528,50
	<b>370 373 CAMBIO CLIMATICO Y RIESGOS NATURALES</b>		<b>3</b>		<b>3.336,00</b>	<b>277,89</b>	<b>278,00</b>	<b>121,26</b>	<b>371,96</b>	<b>16,68</b>	<b>4.401,79</b>	<b>52.821,51</b>
127	BORJA RAMIREZ MARSHURY ALEXANDRA	TÉCNICO DE MEDIO AMBIENTE		SERVIDOR PÚBLICO 4	1.247,00	103,88	103,92	40,42	139,04	6,24	1.640,49	19.685,85
128	CREACIÓN	ANALISTA		SERVIDOR PÚBLICO 2	977,00	81,38	81,42	40,42	108,94	4,89	1.294,04	15.528,50
129	CREACIÓN	TÉCNICO DE MEDIO AMBIENTE		SERVIDOR PÚBLICO 3	1.112,00	92,63	92,67	40,42	123,99	5,56	1.467,26	17.607,17
	<b>370 374 PATRIMONIO NATURAL PARAMOS, ESTRIBACION</b>		<b>1</b>		<b>1.247,00</b>	<b>103,88</b>	<b>103,92</b>	<b>40,42</b>	<b>139,04</b>	<b>6,24</b>	<b>1.640,49</b>	<b>19.685,85</b>
130	DEL POZO CHAVEZ GALO ROBERTO - NP	TÉCNICO DE MEDIO AMBIENTE		SERVIDOR PÚBLICO 4	1.247,00	103,88	103,92	40,42	139,04	6,24	1.640,49	19.685,85
	<b>370 375 COMISARIO AMBIENTAL</b>		<b>1</b>		<b>1.676,00</b>	<b>139,61</b>	<b>139,67</b>	<b>40,42</b>	<b>186,87</b>	<b>8,38</b>	<b>2.190,95</b>	<b>26.291,42</b>
131	CREACIÓN	COMISARIO AMBIENTAL		DIRECTOR DE ÁREA	1.676,00	139,61	139,67	40,42	186,87	8,38	2.190,95	26.291,42
	<b>S U M A N</b>		<b>131,00</b>		<b>180.539,00</b>	<b>15.038,90</b>	<b>15.044,92</b>	<b>5.295,01</b>	<b>20.130,10</b>	<b>902,70</b>	<b>236.950,62</b>	<b>2.843.407,47</b>

PERSONAL JUBILADO AÑO 2019

ITEM	APELLIDOS Y NOMBRES	CARGO ACTUAL	GRUPO OCUPACIONAL	REMUNERACIÓN MENSUAL	FONDOS DE RESERVA	DÉCIMO TERCER SUELDO	DÉCIMO CUARTO SUELDO	APORTE PATRONAL	IECE-0.5%	TOTAL MENSUAL	TOTAL ANUAL
1	ARAQUE VELASCO GALUTH MAGDALENA	BIBLIOTECARIA	SERVIDOR PUBLICO 1	842,00	70,14	70,17	40,42	93,88	4,21	1.120,82	13.449,82
2	BARRAGAN ROBALINO KLEVER LEONCIO	ASISTENTE DE INGENIERIA	SERVIDOR PUBLICO 2	901,00	75,05	75,08	40,42	100,46	4,51	1.196,52	14.358,28
3	SOLIZ VASCONEZ BETRIZ MARICELA	ASISTENTE ADMINISTRATIVA	ASISTENTE 3	735,00	61,23	61,25	40,42	81,95	3,68	983,52	11.802,28
4	VELASTEGUI GARCIA MARTHA	FISCALIZADOR	SERVIDOR PUBLICO 5	1.382,00	115,12	115,17	40,42	154,09	6,91	1.813,71	21.764,52
<b>S U M A N</b> →				<b>3.860,00</b>	<b>321,54</b>	<b>321,67</b>	<b>161,68</b>	<b>430,39</b>	<b>19,30</b>	<b>5.114,57</b>	<b>61.374,90</b>

PERSONAL JUBILADO AÑO 2022

ITEM	APELLIDOS Y NOMBRES	CARGO ACTUAL	GRUPO OCUPACIONAL	REMUNERACIÓN MENSUAL	FONDOS DE RESERVA	DÉCIMO TERCER SUELDO	DÉCIMO CUARTO SUELDO	APORTE PATRONAL	IECE-0.5%	TOTAL MENSUAL	TOTAL ANUAL
1	SOTO LOPEZ ANA BOLIVIA	SECRETARIA	SERVIDOR PUBLICO 2	901,00	75,05	75,08	40,42	100,46	4,51	1.196,52	14.358,28
2	PAZMIÑO CARDENAS RUTH DEL ROCIO	SECRETARIA	SERVIDOR PUBLICO 2	977,00	81,38	81,42	40,42	108,94	4,89	1.294,04	15.528,50
3	VERDEZOTO AGUIAR SARA MARLENE	ANALISTA ADMINISTRATIVO 2	SERVIDOR PUBLICO 2	977,00	81,38	81,42	40,42	108,94	4,89	1.294,04	15.528,50
4	ALLAN PAREDES BLANCA JOSEFINA	ANALISTA DE PRESUPUESTO 5	SERVIDOR PUBLICO 5	1.382,00	115,12	115,17	40,42	154,09	6,91	1.813,71	21.764,52
5	CHIMBO AGUILAR CARLOS OLMEDO	ANALISTA DE CULTURA RECREACION Y DEPORTES	SERVIDOR PUBLICO 3	986,00	82,13	82,17	40,42	109,94	4,93	1.305,59	15.667,07
6	POZO VALVERDE ANGEL POLIBIO	ANALISTA DE TALLERES MULTIPLES 3	SERVIDOR PUBLICO 3	1.112,00	92,63	92,67	40,42	123,99	5,56	1.467,26	17.607,17
<b>S U M A N</b> →				<b>6.335,00</b>	<b>527,71</b>	<b>527,92</b>	<b>242,52</b>	<b>706,35</b>	<b>31,68</b>	<b>8.371,17</b>	<b>100.454,04</b>

PERSONAL JUBILADO AÑO 2023

ITEM	APELLIDOS Y NOMBRES	CARGO ACTUAL	GRUPO OCUPACIONAL	REMUNERACIÓN MENSUAL	FONDOS DE RESERVA	DÉCIMO TERCER SUELDO	DÉCIMO CUARTO SUELDO	APORTE PATRONAL	IECE-0.5%	TOTAL MENSUAL	TOTAL ANUAL
1	GARCIA MONTERO LUIS EFRAIN	CONTADOR 4	SERVIDOR PUBLICO 4	1.247,00	103,88	103,92	40,42	139,04	6,24	1.640,49	19.685,85
2	PAZMIÑO ARCOS EDISON ARMENGOL	ANALISTA DE PLANIFICACION 2	SERVIDOR PUBLICO 2	977,00	81,38	81,42	40,42	108,94	4,89	1.294,04	15.528,50
3	ROJAS ARELLANO JORGE EDUARDO	JEFE DE VIALIDAD	JEFE DEPARTAMENTAL	1.931,00	160,85	160,92	40,42	215,31	9,66	2.518,15	30.217,81
4	VILLAFUERTE CHATA GUSTAVO HERNAN	ANALISTA DE DISEÑO CONSTRUCCION Y MANTENIMIENTO 5	SERVIDOR PUBLICO 5	1.382,00	115,12	115,17	40,42	154,09	6,91	1.813,71	21.764,52
5	ZAPATA SANCHEZ CARLOS ALBERTO	ANALISTA DE VIALIDAD 3	SERVIDOR PUBLICO 3	1.112,00	92,63	92,67	40,42	123,99	5,56	1.467,26	17.607,17
6	ZURITA MONTERO MERCY MARIA	SECRETARIA	SERVIDOR PUBLICO 2	977,00	81,38	81,42	40,42	108,94	4,89	1.294,04	15.528,50
<b>S U M A N</b> →				<b>7.626,00</b>	<b>635,25</b>	<b>635,50</b>	<b>242,52</b>	<b>850,30</b>	<b>38,13</b>	<b>10.027,69</b>	<b>120.332,34</b>

VALOR TOTAL DE LA PLANILLA →

3.125.568,74

ELABORADO POR:

Dr. Gonzalo E. Montejó F.  
ANALISTA DE TALENTO HUMASNO

REVISADO Y APROBADO POR:

Ing. Richarth Hurtado Ramirez  
DIRECTOR DE TALENTO HUMANO

**DISTRIBUTIVO DE PERSONAL CÓDIGO DEL TRABAJO  
DEL 1 DE ENERO AL 31 DE DICIEMBRE DEL 2025**

ITEM	PPI	CÉDULA DE CIUDADANIA	FUNCIONARIO	CARGO ACTUAL	SALARIOS	FONDOS DE RESERVA	DÉCIMO TERCER SUELDO	DÉCIMO CUARTO SUELDO	APORTE PATRONAL	IECE-0.5%	SECAP-0.5%	TOTAL MENSUAL	TOTAL ANUAL	
			<b>100 112 VICEPREFECTURA</b>		<b>1</b>	<b>561,00</b>	<b>46,73</b>	<b>46,75</b>	<b>40,42</b>	<b>62,55</b>	<b>2,81</b>	<b>2,81</b>	<b>763,06</b>	<b>9.156,75</b>
1	112	201305315	VARGAS NARANJO NATALIA MARISOL	AYUDANTE SERV ADMINISTRATIVOS	561,00	46,73	46,75	40,42	62,55	2,81	2,81	763,06	9.156,75	
			<b>100 121 COORDINACION GENERAL</b>		<b>1</b>	<b>561,00</b>	<b>46,73</b>	<b>46,75</b>	<b>40,42</b>	<b>62,55</b>	<b>2,81</b>	<b>2,81</b>	<b>763,06</b>	<b>9.156,75</b>
2	121	200525087	CHASI GUARANDA FERNANDO	MENSAJERO	561,00	46,73	46,75	40,42	62,55	2,81	2,81	763,06	9.156,75	
			<b>100 131 PROCURADURIA SINDICA</b>		<b>1</b>	<b>561,00</b>	<b>46,73</b>	<b>46,75</b>	<b>40,42</b>	<b>62,55</b>	<b>2,81</b>	<b>2,81</b>	<b>763,06</b>	<b>9.156,75</b>
3	131	201509056	PAUCAR CHELLA MARIA AIDA	AYUDANTE SERV ADMINISTRATIVOS	561,00	46,73	46,75	40,42	62,55	2,81	2,81	763,06	9.156,75	
			<b>100 142 ATENCION CIUDADANA</b>		<b>1</b>	<b>561,00</b>	<b>46,73</b>	<b>46,75</b>	<b>40,42</b>	<b>62,55</b>	<b>2,81</b>	<b>2,81</b>	<b>763,06</b>	<b>9.156,75</b>
4	142	202485900	CHELA AGUACHELA LIZBETH PAMELA	AYUDANTE SERV ADMINISTRATIVOS	561,00	46,73	46,75	40,42	62,55	2,81	2,81	763,06	9.156,75	
			<b>100 151 SECRETARIA DE COMUNICACION</b>		<b>1</b>	<b>561,00</b>	<b>46,73</b>	<b>46,75</b>	<b>40,42</b>	<b>62,55</b>	<b>2,81</b>	<b>2,81</b>	<b>763,06</b>	<b>9.156,75</b>
5	151	201613361	PAZMIÑO RAMOS IRYNA ESTEFANIA	AYUDANTE SERV ADMINISTRATIVOS	561,00	46,73	46,75	40,42	62,55	2,81	2,81	763,06	9.156,75	
			<b>100 152 IMAGEN INSTITUCIONAL</b>		<b>3</b>	<b>2.478,00</b>	<b>206,42</b>	<b>206,50</b>	<b>121,26</b>	<b>276,30</b>	<b>12,39</b>	<b>12,39</b>	<b>3.313,25</b>	<b>39.759,05</b>
6		201829157	AGUILAR GAIBOR LUIS ALEJANDRO	TECNICO ARTES GRAFICOS	826,00	68,81	68,83	40,42	92,10	4,13	4,13	1.104,42	13.253,02	
7	152	201344082	CAMACHO ARRELLANO DANILO ALEXANDER	TECNICO ARTES GRAFICOS	826,00	68,81	68,83	40,42	92,10	4,13	4,13	1.104,42	13.253,02	
8	152	201507217	GRANJA ZAPATA DIEGO JAVIER	TECNICO ARTES GRAFICOS	826,00	68,81	68,83	40,42	92,10	4,13	4,13	1.104,42	13.253,02	
			<b>100 162 GESTION DE TALENTO HUMANO</b>		<b>5</b>	<b>2.805,00</b>	<b>233,66</b>	<b>233,75</b>	<b>202,10</b>	<b>312,76</b>	<b>14,03</b>	<b>14,03</b>	<b>3.815,31</b>	<b>45.783,77</b>
9	162	200859759	AGUACHELA CHIMBOLEMA TOMAS SEGUNDO	AYUDANTE SERV ADMINISTRATIVOS	561,00	46,73	46,75	40,42	62,55	2,81	2,81	763,06	9.156,75	
10	162	201357076	BONILLA JARA LETHY ALEXANDRA	AUXILIAR DE SERVICIOS	561,00	46,73	46,75	40,42	62,55	2,81	2,81	763,06	9.156,75	
11	162	201462959	IGLESIAS GAROFALO MARITZA DEL ROCIO	AYUDANTE SERV ADMINISTRATIVOS	561,00	46,73	46,75	40,42	62,55	2,81	2,81	763,06	9.156,75	
12	162	200437416	MANOBANDA CHIMBO SEGUNDO AURELIO	AUXILIAR DE SERVICIOS	561,00	46,73	46,75	40,42	62,55	2,81	2,81	763,06	9.156,75	
13	162	202057212	TUALA PARREÑO MADELYN PAOLA	AYUDANTE SERV ADMINISTRATIVOS	561,00	46,73	46,75	40,42	62,55	2,81	2,81	763,06	9.156,75	
			<b>100 163 SEGURIDAD Y SALUD OCUPACIONAL</b>		<b>1</b>	<b>561,00</b>	<b>46,73</b>	<b>46,75</b>	<b>40,42</b>	<b>62,55</b>	<b>2,81</b>	<b>2,81</b>	<b>763,06</b>	<b>9.156,75</b>
14	163	201360716	TORO ROSEL ESTELITA ISABEL	ASISTENTE ADMINISTRATIVO 1	561,00	46,73	46,75	40,42	62,55	2,81	2,81	763,06	9.156,75	
			<b>100 171 SECRETARIA ADMINISTRATIVA</b>		<b>9</b>	<b>5.261,00</b>	<b>438,24</b>	<b>438,42</b>	<b>363,78</b>	<b>586,60</b>	<b>26,31</b>	<b>26,31</b>	<b>7.140,65</b>	<b>85.687,79</b>
15	171	200459261	CHIMBO CHIMBO FELICIANO	AUXILIAR DE SERVICIOS	561,00	46,73	46,75	40,42	62,55	2,81	2,81	763,06	9.156,75	
16	171	201898525	COBEÑA CHICAIZA ROSA ELENA	AUXILIAR DE SERVICIOS	561,00	46,73	46,75	40,42	62,55	2,81	2,81	763,06	9.156,75	
17	171	201093606	COCHA TIXI JAVIER ANTONIO	AUXILIAR DE SERVICIOS	561,00	46,73	46,75	40,42	62,55	2,81	2,81	763,06	9.156,75	
18	171	201411865	GAROFALO CARRERA DAYSI MARGOT	AYUDANTE SERV ADMINISTRATIVOS	561,00	46,73	46,75	40,42	62,55	2,81	2,81	763,06	9.156,75	
19	171	250202058	GUEVARA GUEVARA ELSA MARINA	AYUDANTE SERV ADMINISTRATIVOS	561,00	46,73	46,75	40,42	62,55	2,81	2,81	763,06	9.156,75	
20	171	201689494	MORALES SALTOS JESENIA SILVANIA	AYUDANTE SERV ADMINISTRATIVOS	561,00	46,73	46,75	40,42	62,55	2,81	2,81	763,06	9.156,75	
21	171	201380656	RUIZ SOTO MARIA VANESSA	AYUDANTE SERV ADMINISTRATIVOS	561,00	46,73	46,75	40,42	62,55	2,81	2,81	763,06	9.156,75	
22	171	201285095	TIXILEMA YANCHALIUQUIN SEGUNDO FRANCISCO	AUXILIAR DE SERVICIOS	561,00	46,73	46,75	40,42	62,55	2,81	2,81	763,06	9.156,75	
23			CREACIÓN 2025	INSPECTOR SOBRESTANTE	773,00	64,39	64,42	40,42	86,19	3,87	3,87	1.036,15	12.433,76	
			<b>100 172 ADMINISTRACION CONTROL Y CUSTODIA DE BIE</b>		<b>1</b>	<b>561,00</b>	<b>46,73</b>	<b>46,75</b>	<b>40,42</b>	<b>62,55</b>	<b>2,81</b>	<b>2,81</b>	<b>763,06</b>	<b>9.156,75</b>
24	172	201957412	ORTIZ ALDAS ALEX RENATO	AYUDANTE SERV ADMINISTRATIVOS	561,00	46,73	46,75	40,42	62,55	2,81	2,81	763,06	9.156,75	
			<b>100 174 DESARROLLO TECNOLÓGICO Y MANTENIMIENTO</b>		<b>2</b>	<b>1.299,00</b>	<b>108,21</b>	<b>108,25</b>	<b>80,84</b>	<b>144,84</b>	<b>6,50</b>	<b>6,50</b>	<b>1.754,13</b>	<b>21.049,50</b>
25	174	202060620	ARGUELLO MONCAYO CRISTIAN DAVID	AYUDANTE D ESERVICIOS ADMINISTRATIVOS	561,00	46,73	46,75	40,42	62,55	2,81	2,81	763,06	9.156,75	
26	174	201617016	MONAR ARBOLEDA FRANCIS LEODAN	TECNICO INFORMÁTICO	738,00	61,48	61,50	40,42	82,29	3,69	3,69	991,06	11.892,75	
			<b>100 181 SECRETARIA FINANCIERA</b>		<b>2</b>	<b>1.467,00</b>	<b>122,20</b>	<b>122,25</b>	<b>80,84</b>	<b>163,57</b>	<b>7,34</b>	<b>7,34</b>	<b>1.970,53</b>	<b>23.646,38</b>
27	181	201451515	AGUACHELA SIMALIZA MARIA ISABEL	AYUDANTE SERV ADMINISTRATIVOS	561,00	46,73	46,75	40,42	62,55	2,81	2,81	763,06	9.156,75	
28	181	201567609	TRUJILLO TRUJILLO NINFA CONSUELO	SUPERVISOR DE PROCESOS	906,00	75,47	75,50	40,42	101,02	4,53	4,53	1.207,47	14.489,63	
			<b>320 321 SECRETARIA DE OBRAS PUBLICAS</b>		<b>5</b>	<b>3.086,78</b>	<b>257,13</b>	<b>257,23</b>	<b>202,10</b>	<b>344,18</b>	<b>15,43</b>	<b>15,43</b>	<b>4.178,28</b>	<b>50.139,41</b>
29	321	201461977	AGUALONGO TUALOMBO KLEVER WILIAN	ALBAÑIL	561,00	46,73	46,75	40,42	62,55	2,81	2,81	763,06	9.156,75	
30	321	200987899	CARDENAS FIERRO JORGE NEPTALI	JEFE DE SEGURIDAD	826,00	68,81	68,83	40,42	92,10	4,13	4,13	1.104,42	13.253,02	
31	321	201402518	CHIMBO PATIN JORGE VINICIO	ALBAÑIL	561,00	46,73	46,75	40,42	62,55	2,81	2,81	763,06	9.156,75	
32	321	200992097	REA MANOBANDA SEGUNDO RAFAEL	ALBAÑIL	561,00	46,73	46,75	40,42	62,55	2,81	2,81	763,06	9.156,75	
33	321	200954865	VILLACRES NARANJO JOSE	GUARDIA	577,78	48,13	48,15	40,42	64,42	2,89	2,89	784,68	9.416,13	
			<b>320 322 DISEÑO CONSTRUCCION Y MANTENIMIENTO</b>		<b>62</b>	<b>41.952,89</b>	<b>3.494,68</b>	<b>3.496,07</b>	<b>2.788,98</b>	<b>4.677,75</b>	<b>209,76</b>	<b>209,76</b>	<b>56.829,90</b>	<b>681.958,75</b>
34	322	201226818	ALDAZ ARMILLO VILILLO FERNANDO	INSPECTOR SORESTANTE	773,00	64,39	64,42	40,42	86,19	3,87	3,87	1.036,15	12.433,76	
35	322	200965986	ALLAN GARCES EDISON AUGUSTO	PEÓN	561,00	46,73	46,75	40,42	62,55	2,81	2,81	763,06	9.156,75	
36	322	201212370	AMANGANDI TAMAMI JOSE MANUEL	INSPECTOR SORESTANTE	773,00	64,39	64,42	40,42	86,19	3,87	3,87	1.036,15	12.433,76	
37	322	201677655	BAYAS CHIMBO PEDRO DAVID	PEÓN	561,00	46,73	46,75	40,42	62,55	2,81	2,81	763,06	9.156,75	
38	322	200874881	CALERO DAVILA MARTHA HORTENCIA	AYUDANTE SERV ADMINISTRATIVOS	561,00	46,73	46,75	40,42	62,55	2,81	2,81	763,06	9.156,75	
39	322	201631025	CAMACHO VITERI AUGUSTO HIGININIO	MECANICO GASOLINA	578,00	48,15	48,17	40,42	64,45	2,89	2,89	784,96	9.419,53	

40	322	1709211682	CARVAJAL PAZMIÑO SEGUNDO RAMIRO	PLOMERO	561,00	46,73	46,75	40,42	62,55	2,81	2,81	763,06	9.156,75
41	322	201513405	CASPI CHIMBO LUIS ENRIQUE	ALBAÑIL	578,00	48,15	48,17	40,42	64,45	2,89	2,89	784,96	9.419,53
42	322	201062262	CASPI PILAMUNGA MIGUEL FRANCISCO	SOBRESTANTE	613,40	51,10	51,12	40,42	68,39	3,07	3,07	830,56	9.966,73
43	322	1202951685	CEDEÑO CORONEL JUAN HUMBERTO	SOLDADOR CONTRATO	578,00	48,15	48,17	40,42	64,45	2,89	2,89	784,96	9.419,53
44	322	201216934	CHAVEZ VARGAS CESAR FERNANDO	AYUDANTE DE EQUIPO	561,00	46,73	46,75	40,42	62,55	2,81	2,81	763,06	9.156,75
45	322	201246121	CHIMBO CHIMBO SEGUNDO PEDRO	ALBAÑIL	561,00	46,73	46,75	40,42	62,55	2,81	2,81	763,06	9.156,75
46	322	201578846	CHIMBOLEMA MULLO SEGUNDO	ALBAÑIL	561,00	46,73	46,75	40,42	62,55	2,81	2,81	763,06	9.156,75
47	322	201037546	DEL SALTO VISCARRA GONZALO VICENTE	CHOFER VEHÍCULO LIVIANO	612,60	51,03	51,05	40,42	68,30	3,06	3,06	829,53	9.954,37
48	322	200868966	GAIBOR CASTULO NAPOLEON	CHOFER VEHÍCULO PESADO	614,00	51,15	51,17	40,42	68,46	3,07	3,07	831,33	9.976,01
49	322	201205556	GARCIA RUIZ FABIAN MAURICIO	SOBRESTANTE	578,47	48,19	48,21	40,42	64,50	2,89	2,89	785,57	9.426,80
50	322	201196896	GAVILEMA AGUAY JORGE RAUL	JORNALERO	561,00	46,73	46,75	40,42	62,55	2,81	2,81	763,06	9.156,75
51	322	201104759	GOMEZ SOLANO ASAAD MERWIN	CHOFER VEHÍCULO PESADO	614,00	51,15	51,17	40,42	68,46	3,07	3,07	831,33	9.976,01
52	322	201110848	GONZALEZ ESCOBAR RUBEN EFRAIN	CADENERO	561,00	46,73	46,75	40,42	62,55	2,81	2,81	763,06	9.156,75
53	322	201091113	GUAMAN CHIMBO MANUEL	PEÓN	561,00	46,73	46,75	40,42	62,55	2,81	2,81	763,06	9.156,75
54	322	201484342	GUAMAN GUAYANLEMA GALO PATRICIO	MENSAJERO	578,00	48,15	48,17	40,42	64,45	2,89	2,89	784,96	9.419,53
55	322	200535995	GUANO GUANO CESAR HUMBERTO	ALBAÑIL	578,00	48,15	48,17	40,42	64,45	2,89	2,89	784,96	9.419,53
56	322	201637253	GUANO PUNINA ANGEL WILFRIDO	ALBAÑIL	561,00	46,73	46,75	40,42	62,55	2,81	2,81	763,06	9.156,75
57	322	200744597	GUANO PUNINA JOSE ANTONIO	PEÓN	561,00	46,73	46,75	40,42	62,55	2,81	2,81	763,06	9.156,75
58	322	603497587	ILBAY SISA LUIS GILBERTO	PEÓN	561,00	46,73	46,75	40,42	62,55	2,81	2,81	763,06	9.156,75
59	322	1756194781	JORDA DIAS RAIMUNDO	ALBAÑIL	578,00	48,15	48,17	40,42	64,45	2,89	2,89	784,96	9.419,53
60	322	201759610	LEON ARTEAGA JOSE MESIAS	PINTOR	561,00	46,73	46,75	40,42	62,55	2,81	2,81	763,06	9.156,75
61	322	201177946	LLANOS CANDO HECTOR MANUEL	SOLDADOR	604,42	50,35	50,37	40,42	67,39	3,02	3,02	818,99	9.827,92
62	322	202367108	LLUMIGUANO LUMBI WILMAN EFRAIN	ALBAÑIL	561,00	46,73	46,75	40,42	62,55	2,81	2,81	763,06	9.156,75
63	322	201029725	LLUMIGUANO YAMBOMBO MANUEL	CHOFER DE VEHICULO PESADO	614,00	51,15	51,17	40,42	68,46	3,07	3,07	831,33	9.976,01
64	322	202105037	LUMBI BAYAS JEFFERSON MIGUEL	PEÓN -	561,00	46,73	46,75	40,42	62,55	2,81	2,81	763,06	9.156,75
65	322	1707836464	MILLINGALLE TIPANTUÑA JOSE ALEJANDRO	ALBAÑIL	561,00	46,73	46,75	40,42	62,55	2,81	2,81	763,06	9.156,75
66	322	201124625	MONCAYO MORALES JAIME ELOY	SUPERVISOR DE CONSTRCCIONES CIVILES	906,00	75,47	75,50	40,42	101,02	4,53	4,53	1.207,47	14.489,63
67	322	200553303	VACANTE - RENUNCIA PARA JUBILACIÓN	AUXILIAR DE SERVICIOS	561,00	46,73	46,75	40,42	62,55	2,81	2,81	763,06	9.156,75
68	322	201599453	NARANJO TRUJILLO JAVIER DANIEL	AYUDANTE SERV ADMINISTRATIVOS	561,00	46,73	46,75	40,42	62,55	2,81	2,81	763,06	9.156,75
69	322	200947661	NINABANDA TAMAMI JOSE IGNACIO	ALBAÑIL	561,00	46,73	46,75	40,42	62,55	2,81	2,81	763,06	9.156,75
70	322	1802268217	OCAÑA APONTE SEGUNDO OLIVERIO	TOPOGRAFO	738,00	61,48	61,50	40,42	82,29	3,69	3,69	991,06	11.892,75
71	322	201144136	OCHOA CHELA LUIS EDUARDO	ALBAÑIL	561,00	46,73	46,75	40,42	62,55	2,81	2,81	763,06	9.156,75
72	322	1712497120	OCHOA OCHOA AUGUSTIN	ALBAÑIL	561,00	46,73	46,75	40,42	62,55	2,81	2,81	763,06	9.156,75
73	322	201398765	PASTO QUINATO A OSWALDO PATRICIO	OPERADOR DE MOTONIVELADORA	738,00	61,48	61,50	40,42	82,29	3,69	3,69	991,06	11.892,75
74	322	201815883	PATIN PATIN NELSON ROBERTO	PEÓN	561,00	46,73	46,75	40,42	62,55	2,81	2,81	763,06	9.156,75
75	322	201610243	PILCO ATACUSHI JOHNNY DANIEL	PINTOR	561,00	46,73	46,75	40,42	62,55	2,81	2,81	763,06	9.156,75
76	322	201007085	RAMIREZ GARCIA JORGE GUILLERMO	PINTOR	578,00	48,15	48,17	40,42	64,45	2,89	2,89	784,96	9.419,53
77	322	202083028	REA CAYAMBE ANGEL RODRIGO	TECNICO SUPERVISOR	826,00	68,81	68,83	40,42	92,10	4,13	4,13	1.104,42	13.253,02
78	322	201367042	REA CHELA ANITA MARIA	MENSAJERO	561,00	46,73	46,75	40,42	62,55	2,81	2,81	763,06	9.156,75
79	322	201393923	REAL GARZON GUNTER SALVATORE	AYUDANTE DE EQUIPO	561,00	46,73	46,75	40,42	62,55	2,81	2,81	763,06	9.156,75
80	322	201494226	REMACHE ESCOBAR LUIS GONZALO	OPERADOR DISTRIBUIDOR DE ASFALTO	738,00	61,48	61,50	40,42	82,29	3,69	3,69	991,06	11.892,75
81	322	201549334	REMACHE TORO NINFA DE LAS MERCEDES	AUXILIAR DE SERVICIOS	561,00	46,73	46,75	40,42	62,55	2,81	2,81	763,06	9.156,75
82	322	1203925241	RIVADENEIRA GAVILANEZ MIGUEL ANGEL	PEÓN	561,00	46,73	46,75	40,42	62,55	2,81	2,81	763,06	9.156,75
83	322	202151460	RODRIGUEZ MOYANO CRISTIAN DAVID	AYUDANTE D ETOPOGRAFÍA	561,00	46,73	46,75	40,42	62,55	2,81	2,81	763,06	9.156,75
84	322	201807187	SALTOS GONZALEZ HECTOR RAMIRO	OPERADOR DE TRACTOR BULDOSER	738,00	61,48	61,50	40,42	82,29	3,69	3,69	991,06	11.892,75
85	322	201261740	TANDAPILCO PASTO MANUEL SEGUNDO	AYUDANTE DE PINTOR	561,00	46,73	46,75	40,42	62,55	2,81	2,81	763,06	9.156,75
86	322	201647567	TARAGUAY QUINATO A JUAN CARLOS	CHOFER VEHÍCULO LIVIANO	596,00	49,65	49,67	40,42	66,45	2,98	2,98	808,15	9.697,77
87	322	201148103	TARIS PACHALA PEDRO	ALBAÑIL	561,00	46,73	46,75	40,42	62,55	2,81	2,81	763,06	9.156,75
88	322	201977238	TARIZ TUALOMBO JOFFRE DAVID	OPERADOR DE PALA FRONTAL	738,00	61,48	61,50	40,42	82,29	3,69	3,69	991,06	11.892,75
89	322	201519972	TORRES CAICEDO WILBER SELIMO	PEON	561,00	46,73	46,75	40,42	62,55	2,81	2,81	763,06	9.156,75
90	322	250214137	GUAMÁN CHIMBO MANUEL	PEÓN	561,00	46,73	46,75	40,42	62,55	2,81	2,81	763,06	9.156,75
91	322	201307444	YALLICO CHACAN SEGUNDO JORGE	AYUDANTE DE VULCANIZADORA	561,00	46,73	46,75	40,42	62,55	2,81	2,81	763,06	9.156,75
92	322	200855914	YALLICO MOPOSITA SEGUNDO MANUEL	AYUDANTE DE MECANICA	561,00	46,73	46,75	40,42	62,55	2,81	2,81	763,06	9.156,75
93	322	200406148	ZAPATA FIERRO RITA MARLENE	JORNALERO	561,00	46,73	46,75	40,42	62,55	2,81	2,81	763,06	9.156,75
94	322		AYME SINCHIGALLO JULIO CÉSAR	JEFE DE TRABAJOS	773,00	64,39	64,42	40,42	86,19	3,87	3,87	1.036,15	12.433,76
95	322		CREACIÓN 2025	PEÓN	561,00	46,73	46,75	40,42	62,55	2,81	2,81	763,06	9.156,75
96	322		CREACIÓN 2025	PEÓN	561,00	46,73	46,75	40,42	62,55	2,81	2,81	763,06	9.156,75
97	322		CREACIÓN 2025	PEÓN	561,00	46,73	46,75	40,42	62,55	2,81	2,81	763,06	9.156,75
98	322		CREACIÓN 2025	ALBAÑIL	578,00	48,15	48,17	40,42	64,45	2,89	2,89	784,96	9.419,53
99	322		CREACIÓN 2025	ALBAÑIL	578,00	48,15	48,17	40,42	64,45	2,89	2,89	784,96	9.419,53
100	322		CREACIÓN 2025	INSPECTOR SORESTANTE	773,00	64,39	64,42	40,42	86,19	3,87	3,87	1.036,15	12.433,76
101	322		CREACIÓN 2025	INSPECTOR DE SERVICIO ELÉCTRICO	773,00	64,39	64,42	40,42	86,19	3,87	3,87	1.036,15	12.433,76
102	322		CREACIÓN 2025	SUB JEFE DE TRABAJOS	738,00	61,48	61,50	40,42	82,29	3,69	3,69	991,06	11.892,75

			<b>320 323 TALLERES MULTIPLES</b>		<b>3</b>	<b>1.717,00</b>	<b>143,03</b>	<b>143,08</b>	<b>121,26</b>	<b>191,45</b>	<b>8,59</b>	<b>8,59</b>	<b>2.332,98</b>	<b>27.995,82</b>
103	323	1206003681	BISTIN SANCHEZ ANGEL ENRIQUE	SOLDADOR		578,00	48,15	48,17	40,42	64,45	2,89	2,89	784,96	9.419,53
104	323	200855088	NARANJO CANDO MAURO RAMIRO	CARPINTERO		578,00	48,15	48,17	40,42	64,45	2,89	2,89	784,96	9.419,53
105	323	201003449	PAZMIÑO MONTERO GEOVANI ROMELIO	MAESTRO DE OBRA		561,00	46,73	46,75	40,42	62,55	2,81	2,81	763,06	9.156,75
			<b>340 341 SECRETARIA DE DESARROLLO ECONOMICO PRO</b>		<b>1</b>	<b>561,00</b>	<b>46,73</b>	<b>46,75</b>	<b>40,42</b>	<b>62,55</b>	<b>2,81</b>	<b>2,81</b>	<b>763,06</b>	<b>9.156,75</b>
106	341	250249745	ARELLANO CACUANGO JANETH GERMANIA	AYUDANTE SERV ADMINISTRATIVOS		561,00	46,73	46,75	40,42	62,55	2,81	2,81	763,06	9.156,75
			<b>340 342 FOMENTO CULTURAL DEPORTIVO Y RECREACION</b>		<b>28</b>	<b>17.824,00</b>	<b>1.484,74</b>	<b>1.485,33</b>	<b>1.172,18</b>	<b>1.987,38</b>	<b>89,12</b>	<b>89,12</b>	<b>24.131,87</b>	<b>289.582,42</b>
107	342	202355921	ALARCON MONAR VICTOR MANUEL	MUSICO DEL GADPB		596,00	49,65	49,67	40,42	66,45	2,98	2,98	808,15	9.697,77
108	342	202415162	ARBOLEDA VISTIN LUIS ENRIQUE	MUSICO DEL GADPB		596,00	49,65	49,67	40,42	66,45	2,98	2,98	808,15	9.697,77
109	342	202089546	ARMIJO VASCONEZ MENTOR FLORESMILO	MUSICO DEL GADPB		596,00	49,65	49,67	40,42	66,45	2,98	2,98	808,15	9.697,77
110	342	250046679	BALDA GUAMAN EDISON PAUL	MUSICO DEL GADPB		596,00	49,65	49,67	40,42	66,45	2,98	2,98	808,15	9.697,77
111	342	202282026	BARRAGAN BERMEO WASHINGTON JONEY	MUSICO DEL GADPB		596,00	49,65	49,67	40,42	66,45	2,98	2,98	808,15	9.697,77
112	342	202512422	BAYAS CAIZA PABLO ANIBAL	MUSICO DEL GADPB		596,00	49,65	49,67	40,42	66,45	2,98	2,98	808,15	9.697,77
113	342	201900362	CHIDA ABAD LUIS GONZALO	MUSICO DEL GADPB		596,00	49,65	49,67	40,42	66,45	2,98	2,98	808,15	9.697,77
114	342	202089785	CHIDA ABAD WASHINGTON PABLO	MUSICO DEL GADPB		596,00	49,65	49,67	40,42	66,45	2,98	2,98	808,15	9.697,77
115	342	202491676	CHINQUE CHILUIZA ORLANDO XAVIER	MUSICO DEL GADPB		596,00	49,65	49,67	40,42	66,45	2,98	2,98	808,15	9.697,77
116	342	202602017	CHINQUE MICHUY ALEX DANILO	MUSICO DEL GADPB		596,00	49,65	49,67	40,42	66,45	2,98	2,98	808,15	9.697,77
117	342	202412185	CULQUI SISA JEAN CARLOS	MUSICO DEL GADPB		596,00	49,65	49,67	40,42	66,45	2,98	2,98	808,15	9.697,77
118	342	202509980	GAMBOA JOHN ISRAEL	MUSICO DEL GADPB		596,00	49,65	49,67	40,42	66,45	2,98	2,98	808,15	9.697,77
119	342	202469110	GARCIA CABA ANDREZ FERNANDO	MUSICO DEL GADPB		596,00	49,65	49,67	40,42	66,45	2,98	2,98	808,15	9.697,77
120	342	1753253606	GUAMAN BELTRAN DANIEL FERNANDO	MUSICO DEL GADPB		596,00	49,65	49,67	40,42	66,45	2,98	2,98	808,15	9.697,77
121	342	250073772	GUAMAN CHUGCHILAN CRISTHIAN HENRY	MUSICO DEL GADPB		596,00	49,65	49,67	40,42	66,45	2,98	2,98	808,15	9.697,77
122	342	201983616	GUINGLA GUAMAN JONATHAN ALVARO	MUSICO DEL GADPB		596,00	49,65	49,67	40,42	66,45	2,98	2,98	808,15	9.697,77
123	342	202512695	GUINGLA CAIZA EDWIN OMAR	MUSICO DEL GADPB		596,00	49,65	49,67	40,42	66,45	2,98	2,98	808,15	9.697,77
124	342	201939931	GUINGLA GUINGLA JESUS GABRIEL	MUSICO DEL GADPB		596,00	49,65	49,67	40,42	66,45	2,98	2,98	808,15	9.697,77
125	342	201944873	LLANOS GUERRA ANGEL FABIAN	MUSICO DEL GADPB		596,00	49,65	49,67	40,42	66,45	2,98	2,98	808,15	9.697,77
126	342	202354171	MONAR CASTRO LUIS MIGUEL	MUSICO DEL GADPB		596,00	49,65	49,67	40,42	66,45	2,98	2,98	808,15	9.697,77
127	342	202540514	PACAJI LLANDAN MARIO FERNANDO	MUSICO DEL GADPB		596,00	49,65	49,67	40,42	66,45	2,98	2,98	808,15	9.697,77
128	342	201924024	PUCHA LEMA EDWIN MANUEL	TECNICO DE AUDIO Y SONIDO		826,00	68,81	68,83	40,42	92,10	4,13	4,13	1.104,42	13.253,02
129	342	201888443	REA PACHALA ANGEL GONZALO	MUSICO DEL GADPB		596,00	49,65	49,67	40,42	66,45	2,98	2,98	808,15	9.697,77
130	342	202516027	RIVADENEIRA FAJARDO EDGAR WLADIMIR	MUSICO DEL GADPB		596,00	49,65	49,67	40,42	66,45	2,98	2,98	808,15	9.697,77
131	342	250187671	SISA LEMA JOEL ESTUARDO	MUSICO DEL GADPB		596,00	49,65	49,67	40,42	66,45	2,98	2,98	808,15	9.697,77
132	342	250059870	SISA PUCHA KLEVER MAURICIO	MUSICO DEL GADPB		596,00	49,65	49,67	40,42	66,45	2,98	2,98	808,15	9.697,77
133	342	201878162	TENELEMA TOALOMBO WILIAN VLADIMIR	MUSICO DEL GADPB		596,00	49,65	49,67	40,42	66,45	2,98	2,98	808,15	9.697,77
134	342	201899432	VILLAGOMEZ GARCIA EDISON JOSELITO	MUSICO DEL GADPB		596,00	49,65	49,67	40,42	66,45	2,98	2,98	808,15	9.697,77
135	342		CREACIÓN AÑO 2025	SUPERVISOR DE PROCESOS		906,00	75,47	75,50	40,42	101,02	4,53	4,53	1.207,47	14.489,63
			<b>340 345 FOMENTO PRODUCTIVO AGROPECUARIO</b>		<b>2</b>	<b>1.484,00</b>	<b>123,62</b>	<b>123,67</b>	<b>80,84</b>	<b>165,47</b>	<b>7,42</b>	<b>7,42</b>	<b>1.992,43</b>	<b>23.909,16</b>
136	345	1716194673	AVILES MELÉNDEZ FELIPE ISRAEL	SUPERVISOR DE PROCESOS PRODUCTIVOS		906,00	75,47	75,50	40,42	101,02	4,53	4,53	1.207,47	14.489,63
137	345	202121588	LUMBI TASGACHO WASHINGTON JAVIER	SOBRESTANTE		578,00	48,15	48,17	40,42	64,45	2,89	2,89	784,96	9.419,53
			<b>350 354 CONSTRUCCION Y MANTENIMIENTO DE LA RED</b>		<b>180</b>	<b>121.937,23</b>	<b>10.157,37</b>	<b>10.161,44</b>	<b>7.437,28</b>	<b>13.596,00</b>	<b>609,69</b>	<b>609,69</b>	<b>164.508,69</b>	<b>1.974.104,29</b>
138	354	201565058	ACURIO FIERRO RAUL WILFRIDO	CHOFER VEHÍCULO PESADO		614,00	51,15	51,17	40,42	68,46	3,07	3,07	831,33	9.976,01
139	354	202060224	AGUALONGO CHELA ROLANDO FABIAN	OPERADOR DE MOTONIVELADORA		738,00	61,48	61,50	40,42	82,29	3,69	3,69	991,06	11.892,75
140	354	201112943	AGUILA WILMO HERNAN	TRAYLERO		738,00	61,48	61,50	40,42	82,29	3,69	3,69	991,06	11.892,75
141	354	201271517	AGUILAR CORDOVA JORGE ELIBERTO	CHOFER VEHÍCULO PESADO		614,00	51,15	51,17	40,42	68,46	3,07	3,07	831,33	9.976,01
142	354	201971934	ALARCON CASALOMBO MARIO LEODAN	OPERADOR DE MOTONIVELADORA		738,00	61,48	61,50	40,42	82,29	3,69	3,69	991,06	11.892,75
143	354	250096617	ANDRADE CALERO DEIBY ISAAC	OPERADOR DE MOTONIVELADORA		738,00	61,48	61,50	40,42	82,29	3,69	3,69	991,06	11.892,75
144	354	201984317	ANDRADE CALERO WILIAN ROLANDO	OPERADOR DE MOTONIVELADORA		738,00	61,48	61,50	40,42	82,29	3,69	3,69	991,06	11.892,75
145	354	201504636	ANGULO SANCHEZ WASHINGTON	OPERADOR DE TRACTOR BULDOSER		738,00	61,48	61,50	40,42	82,29	3,69	3,69	991,06	11.892,75
146	354	202361002	ARGUELLO ACURIO JOSE ANTONIO	CHOFER VEHÍCULO PESADO		614,00	51,15	51,17	40,42	68,46	3,07	3,07	831,33	9.976,01
147	354		AUCATOMA CULQUI DIEGO	CHOFER VEHÍCULO LIVIANO		596,00	49,65	49,67	40,42	66,45	2,98	2,98	808,15	9.697,77
148	354	201707882	AZOGUE CHANAGUANO JOSE MARIA	OPERADOR OPERADOR DE MOTONIVELADORA		738,00	61,48	61,50	40,42	82,29	3,69	3,69	991,06	11.892,75
149	354	200970648	BARRAGAN BARRAGAN MARCELO VINICIO	AYUDANTE DE EQUIPO		589,72	49,12	49,14	40,42	65,75	2,95	2,95	800,06	9.600,70
150	354		BARRAGAN VANEGAS JAIME JEFFERSON	SUB JEFE DE TRABAJOS		738,00	61,48	61,50	40,42	82,29	3,69	3,69	991,06	11.892,75
151	354	201385283	BARRAGAN BAYAS ANGEL EDUARDO	OPERADOR DE EXCAVADORA		738,00	61,48	61,50	40,42	82,29	3,69	3,69	991,06	11.892,75

152	354	201566536	BARRAGAN VERDEZOTO DIANA MARIBEL	AYUD. SERVICIOS ADM.	561,00	46,73	46,75	40,42	62,55	2,81	2,81	763,06	9.156,75
153	354	201039336	BELTRAN AVILLES CARLOS FABIAN	CHOFER VEHÍCULO PESADO	614,00	51,15	51,17	40,42	68,46	3,07	3,07	831,33	9.976,01
154	354	201565876	BORJA SINMALEZA JIMMY PAUL	OPERADOR DE MOTONIVELADORA	738,00	61,48	61,50	40,42	82,29	3,69	3,69	991,06	11.892,75
155	354	200789899	BORJA TUMAILA WILIAN RODRIGO	CHOFER VEHÍCULO LIVIANO	596,00	49,65	49,67	40,42	66,45	2,98	2,98	808,15	9.697,77
156	354	201951787	BORJA ULLOA LUIS MIGUEL	SUPERVISOR DE CONSTRCCIONES CIVILES	906,00	75,47	75,50	40,42	101,02	4,53	4,53	1.207,47	14.489,63
157	354	201586237	BOSQUEZ BARRAGAN MARCO HUMBERTO	CHOFER VEHÍCULO PESADO	614,00	51,15	51,17	40,42	68,46	3,07	3,07	831,33	9.976,01
158	354	201487725	CABEZAS VELASCO MANUEL ANTONIO	CHOFER VEHÍCULO LIVIANO	596,00	49,65	49,67	40,42	66,45	2,98	2,98	808,15	9.697,77
159	354	1803401601	CARANQUI ANILEMA JOSE LUIS	OPERADOR DISTRIBUIDOR DE AGREGADOS	738,00	61,48	61,50	40,42	82,29	3,69	3,69	991,06	11.892,75
160	354	200988137	CARBALLO CHIMBO LUIS ENRIQUE	SUPERVISOR DE CONSTRCCIONES CIVILES	906,00	75,47	75,50	40,42	101,02	4,53	4,53	1.207,47	14.489,63
161	354	202320198	CARRASCO MONTOYA HAMILTON PATRICIO	CHOFER VEHÍCULO LIVIANO	596,00	49,65	49,67	40,42	66,45	2,98	2,98	808,15	9.697,77
162	354	201737491	CARTAGENA CUJI OLMEDO ENRIQUE	CHOFER VEHÍCULO LIVIANO	596,00	49,65	49,67	40,42	66,45	2,98	2,98	808,15	9.697,77
163	354	1202127989	CASTILLO CASTRO JOSE ARCANGEL	CHOFER VEHÍCULO PESADO	614,00	51,15	51,17	40,42	68,46	3,07	3,07	831,33	9.976,01
164	354	201144755	CEVALLOS LOPEZ EDUARDO JAVIER	OPERADOR DISTRIBUIDOR DE ASFALTO	738,00	61,48	61,50	40,42	82,29	3,69	3,69	991,06	11.892,75
165	354	201427333	CHACHA MASABANDA VICTOR OSWALDO	CHOFER VEHÍCULO LIVIANO	596,00	49,65	49,67	40,42	66,45	2,98	2,98	808,15	9.697,77
166	354	201591138	CHASI CHELA EDGAR LEONARDO	OPERADOR DE EXCAVADORA	738,00	61,48	61,50	40,42	82,29	3,69	3,69	991,06	11.892,75
167	354		VACANTE 2024	OPERADOR DE EQUIPO PESADO	738,00	61,48	61,50	40,42	82,29	3,69	3,69	991,06	11.892,75
168	354	201234499	CHATA LUMBI JORGE RAMIRO	CHOFER VEHÍCULO PESADO	614,00	51,15	51,17	40,42	68,46	3,07	3,07	831,33	9.976,01
169	354	201489077	CHAVEZ ANGAMARCA ANGEL ABEL	CHOFER VEHÍCULO PESADO	614,00	51,15	51,17	40,42	68,46	3,07	3,07	831,33	9.976,01
170	354	201241833	CHAVEZ RUIZ EDI ESTUARDO	CHOFER VEHÍCULO PESADO	614,00	51,15	51,17	40,42	68,46	3,07	3,07	831,33	9.976,01
171	354	1802578318	CHIFLA EDUARDO	TRAYLERO	738,00	61,48	61,50	40,42	82,29	3,69	3,69	991,06	11.892,75
172	354	200791135	CHIMBO BONILLA WILSON DAGOBERTO	COMPRESORISTA	738,00	61,48	61,50	40,42	82,29	3,69	3,69	991,06	11.892,75
173	354	200942183	CHIMBO CORDERO SEGUNDO OSWALDO	OPERADOR DE PALA FRONTAL	738,00	61,48	61,50	40,42	82,29	3,69	3,69	991,06	11.892,75
174	354	202123691	CHIMBO FERNANDEZ JERSON ISMAEL	ASISTENTE DE INGENIERIA	773,00	64,39	64,42	40,42	86,19	3,87	3,87	1.036,15	12.433,76
175	354	201537677	CHIMBO GUALPA MIGUEL ANGEL	OPERADOR DE EXCAVADORA	738,00	61,48	61,50	40,42	82,29	3,69	3,69	991,06	11.892,75
176	354	201959376	VILLACRES GUZMAN WILSON ADOLFO	MECÁNICO	578,00	48,15	48,17	40,42	64,45	2,89	2,89	784,96	9.419,53
177	354	201560877	CISNEROS ARGUELLO EDWIN MEDARDO	CHOFER VEHÍCULO PESADO	614,00	51,15	51,17	40,42	68,46	3,07	3,07	831,33	9.976,01
178	354	1206457655	CONTRERAS AGUILAR ARQUIMEDES FREDDY	SOBRESTANTE	561,00	46,73	46,75	40,42	62,55	2,81	2,81	763,06	9.156,75
179	354	200647170	CRUZ ILIJAMA JUAN FRANCISCO	CHOFER VEHÍCULO PESADO	614,00	51,15	51,17	40,42	68,46	3,07	3,07	831,33	9.976,01
180	354	201403367	CRUZ MONTERO GUIDO ENRIQUE	CHOFER VEHÍCULO PESADO	614,00	51,15	51,17	40,42	68,46	3,07	3,07	831,33	9.976,01
181	354	201496197	CURI GUTIERREZ GUIDO HILARIO	AYUDANTE DE MECÁNICA	561,00	46,73	46,75	40,42	62,55	2,81	2,81	763,06	9.156,75
182	354		CURI MULLO JAVIER ALFONSO	AYUDANTE DE MECÁNICA	561,00	46,73	46,75	40,42	62,55	2,81	2,81	763,06	9.156,75
183	354	200977494	DURAN CUISANA JOSE VICTOR	CHOFER VEHÍCULO LIVIANO	596,00	49,65	49,67	40,42	66,45	2,98	2,98	808,15	9.697,77
184	354	201417920	ESTRADA LOPEZ ROBERTO MANFREDY	INSPECTOR SORESTANTE	773,00	64,39	64,42	40,42	86,19	3,87	3,87	1.036,15	12.433,76
185	354	201916624	FIALLOS GARCIA NERVO ORLANDO	OPERADOR	738,00	61,48	61,50	40,42	82,29	3,69	3,69	991,06	11.892,75
186	354	201135852	FLORES ANALUISA MANUEL ALEJANDRO	CHOFER VEHÍCULO LIVIANO	596,00	49,65	49,67	40,42	66,45	2,98	2,98	808,15	9.697,77
187	354	201550233	FUENTE MARTINEZ NEICER GERMAN	CHOFER VEHÍCULO PESADO	614,00	51,15	51,17	40,42	68,46	3,07	3,07	831,33	9.976,01
188	354	603895921	GAIBOR HERRERA SIXTO AMABLE	OPERADOR DE EXCAVADORA	738,00	61,48	61,50	40,42	82,29	3,69	3,69	991,06	11.892,75
189	354	202195780	GAIBOR ARGUELLO PEDRO GERMAN	OPERADOR DE RETROEXCAVADORA	738,00	61,48	61,50	40,42	82,29	3,69	3,69	991,06	11.892,75
190	354	201144581	GAIBOR EDGAR IVAN	PEON	561,00	46,73	46,75	40,42	62,55	2,81	2,81	763,06	9.156,75
191	354	1250256482	GAMBOA GAMBOA ELIAN PATRICIO	PEON	561,00	46,73	46,75	40,42	62,55	2,81	2,81	763,06	9.156,75
192	354	201010766	GARCIA CHIMBORAZO FERNANDO PATRICIO	CHOFER VEHÍCULO LIVIANO	633,83	52,80	52,82	40,42	70,67	3,17	3,17	856,88	10.282,53
193	354	201533007	GARCIA GUZMAN MARIO FERNANDO	OPERADOR DE EXCAVADORA	738,00	61,48	61,50	40,42	82,29	3,69	3,69	991,06	11.892,75
194	354	200906063	GARCIA QUINTANA RANULFO GUILLERMO	OPERADOR DE PALA FRONTAL	738,00	61,48	61,50	40,42	82,29	3,69	3,69	991,06	11.892,75
195	354	1202864748	GARCIA VELASCO SEGUNDO FIDELINO	TRAYLERO	738,00	61,48	61,50	40,42	82,29	3,69	3,69	991,06	11.892,75
196	354	201037447	GAROFALO RAMOS PEDRO PABLO	CHOFER VEHÍCULO LIVIANO	596,00	49,65	49,67	40,42	66,45	2,98	2,98	808,15	9.697,77
197	354	201786068	GAROFALO GARCIA JERSON ALONSO	INSPECTOR SORESTANTE	738,00	61,48	61,50	40,42	82,29	3,69	3,69	991,06	11.892,75
198	354	201008448	GAVILANEZ MOREJON ANGEL ARSENIO	CHOFER VEHÍCULO PESADO	614,00	51,15	51,17	40,42	68,46	3,07	3,07	831,33	9.976,01
199	354	201013778	GAVILANEZ TELMO ALFREDO	CHOFER VEHÍCULO LIVIANO	596,00	49,65	49,67	40,42	66,45	2,98	2,98	808,15	9.697,77
200	354	201008224	GAVILANEZ VELASCO GUSTAVO NAPOLEON	OPERADOR RODILLO	738,00	61,48	61,50	40,42	82,29	3,69	3,69	991,06	11.892,75
201	354	201499266	GUACHILEMA SANCHEZ GERMAN EDWIN	PEÓN	561,00	46,73	46,75	40,42	62,55	2,81	2,81	763,06	9.156,75
202	354	201967395	GUAMAN MORA EDISON ANDRES	OPERADOR DE PALA FRONTAL	738,00	61,48	61,50	40,42	82,29	3,69	3,69	991,06	11.892,75
203	354	202014080	GUAMAN NARANJO JHONNY DAVID	AUYUD. DE VULCANIZADORA	561,00	46,73	46,75	40,42	62,55	2,81	2,81	763,06	9.156,75
204	354	202067526	GUAQUIPANA GARCIA ANGEL LUIS	OPERADOR DE RODILLO	738,00	61,48	61,50	40,42	82,29	3,69	3,69	991,06	11.892,75
205	354	202413126	GUAQUIPANA GUAQUIPANA GLORIA ALEXANDRA	CHOFER DE VEHÍCULO LIVIANO	596,00	49,65	49,67	40,42	66,45	2,98	2,98	808,15	9.697,77
206	354	201789104	HEREDIA SANCHEZ VICTOR HUGO	OPERADOR DE TRACTOR BULDOSER	738,00	61,48	61,50	40,42	82,29	3,69	3,69	991,06	11.892,75

207	354	201866829	HINOJOZA SERRANO MIGUEL ANGEL	OPERADOR DE MOTONIVELADORA	738,00	61,48	61,50	40,42	82,29	3,69	3,69	991,06	11.892,75
208	354	201399045	JARAMILLO AZOGUE SEGUNDO GUIDO	OPERADOR DE TRACTOR BULDOSER	738,00	61,48	61,50	40,42	82,29	3,69	3,69	991,06	11.892,75
209	354	601579543	JAYA LOGROÑO MAURO ERNESTO	CHOFER VEHÍCULO PESADO	614,00	51,15	51,17	40,42	68,46	3,07	3,07	831,33	9.976,01
210	354	201584901	JIMENEZ CHAVEZ JORGE WILIAN	CHOFER VEHÍCULO PESADO	614,00	51,15	51,17	40,42	68,46	3,07	3,07	831,33	9.976,01
211	354	1500542061	JURADO ANDRADE JOHN MILTON	CHOFER VEHÍCULO PESADO	614,00	51,15	51,17	40,42	68,46	3,07	3,07	831,33	9.976,01
212	354	202387544	LARA AMANTA JORGE DARIO	CHOFER VEHÍCULO PESADO	614,00	51,15	51,17	40,42	68,46	3,07	3,07	831,33	9.976,01
213	354	200784999	LLANOS SINMALEZA GERARDO JOSE	GUARDIA	561,00	46,73	46,75	40,42	62,55	2,81	2,81	763,06	9.156,75
214	354	201148319	LLUMIGUANO CHELA SEGUNDO GONZALO	OPERADOR DE MOTONIVELADORA	738,00	61,48	61,50	40,42	82,29	3,69	3,69	991,06	11.892,75
215	354	201926748	LLUMIGUANO TARIS DANY PATRICIO	OPERADOR DE MOTONIVELADORA	738,00	61,48	61,50	40,42	82,29	3,69	3,69	991,06	11.892,75
216	354	202313722	LLUMIGUANO TARIS LUIS ALBERTO	OPERADOR DE MOTONIVELADORA	738,00	61,48	61,50	40,42	82,29	3,69	3,69	991,06	11.892,75
217	354	201636800	LLUMITAXI GUALPA SEGUNDO JUAN	SUPERVISOR DE CONSTRCCIONES CIVILES	906,00	75,47	75,50	40,42	101,02	4,53	4,53	1.207,47	14.489,63
218	354	201448123	LLUMITAXI VEGA MARLON MIGUEL	CHOFER VEHÍCULO PESADO	614,00	51,15	51,17	40,42	68,46	3,07	3,07	831,33	9.976,01
219	354	1003227905	LOMAS CABEZAS LUIS RICARDO	OPERADOR DE TRITURADORA	738,00	61,48	61,50	40,42	82,29	3,69	3,69	991,06	11.892,75
220	354	201536422	LOPEZ CARRASCO GALO EFRAIN	CHOFER VEHÍCULO LIVIANO	596,00	49,65	49,67	40,42	66,45	2,98	2,98	808,15	9.697,77
221	354	201304920	MANOBANDA LUMBI SEGUNDO HOMERO	CHOFER VEHÍCULO PESADO	614,00	51,15	51,17	40,42	68,46	3,07	3,07	831,33	9.976,01
222	354	201072899	MASABANDA CADENA SEGUNDO ISLAO	CHOFER VEHÍCULO PESADO	614,00	51,15	51,17	40,42	68,46	3,07	3,07	831,33	9.976,01
223	354	202283578	MASABANDA YANCHALIQUIN MARCO INICIO	OPERADOR DE RODILLO	738,00	61,48	61,50	40,42	82,29	3,69	3,69	991,06	11.892,75
224	354	201933827	MATAVACA LUIS ABEL	SOBRESTANTE	561,00	46,73	46,75	40,42	62,55	2,81	2,81	763,06	9.156,75
225	354	1719778803	MICHILENA SANCHEZ EDWIN DANIEL	OPERADOR DE EXCAVADORA	738,00	61,48	61,50	40,42	82,29	3,69	3,69	991,06	11.892,75
226	354	202204830	MIÑO GUAMAN SEGUNDO MARCO	OPERADOR DE RODILLO	738,00	61,48	61,50	40,42	82,29	3,69	3,69	991,06	11.892,75
227	354	201609310	MONTERO PEREZ RAMON PATRICIO	CHOFER VEHÍCULO PESADO	614,00	51,15	51,17	40,42	68,46	3,07	3,07	831,33	9.976,01
228	354	201947751	MONTOYA CAMACHO CARLOS VINICIO	OPERADOR DE RODILLO	738,00	61,48	61,50	40,42	82,29	3,69	3,69	991,06	11.892,75
229	354	201735107	MORA GAIBOR FREDDY LENIN	CHOFER VEHÍCULO LIVIANO	596,00	49,65	49,67	40,42	66,45	2,98	2,98	808,15	9.697,77
230	354	201143989	MOROCHO PAGUAY JAVIER ANTONIO	AUXILIAR DE SERVICIOS	561,00	46,73	46,75	40,42	62,55	2,81	2,81	763,06	9.156,75
231	354	201760980	MULLO HINOJOZA JANETH ESTHELA	SUPERVISOR DE CONSTRCCIONES CIVILES	906,00	75,47	75,50	40,42	101,02	4,53	4,53	1.207,47	14.489,63
232	354	201147675	NARANJO CANDO EDWIN PATRICIO	CHOFER VEHÍCULO LIVIANO	622,54	51,86	51,88	40,42	69,41	3,11	3,11	842,33	10.108,01
233	354	201013307	NARANJO CANDO JULIO CESAR	CHOFER VEHÍCULO LIVIANO	613,31	51,09	51,11	40,42	68,38	3,07	3,07	830,45	9.965,34
234	354	200906774	NARANJO CORDERO HECTOR VINICIO	OPERADOR DE PALA PALERO	738,00	61,48	61,50	40,42	82,29	3,69	3,69	991,06	11.892,75
235	354	200973089	NINABANDA TAMAMI SEGUNDO PASCUAL	CHOFER VEHÍCULO PESADO	614,00	51,15	51,17	40,42	68,46	3,07	3,07	831,33	9.976,01
236	354	201271079	NUÑEZ RAMIREZ FAUSTO ANIBAL	CHOFER VEHÍCULO PESADO	614,00	51,15	51,17	40,42	68,46	3,07	3,07	831,33	9.976,01
237	354	201136124	NUÑEZ VEGA ANGEL UFREDO	CHOFER VEHÍCULO PESADO	614,00	51,15	51,17	40,42	68,46	3,07	3,07	831,33	9.976,01
238	354	201878071	NUÑEZ VILLALVA ANGEL RAMIRO	CHOFER VEHÍCULO LIVIANO	596,00	49,65	49,67	40,42	66,45	2,98	2,98	808,15	9.697,77
239	354	201552833	OCAMPO ESPIN VICTOR SAMUEL	CHOFER VEHÍCULO PESADO	614,00	51,15	51,17	40,42	68,46	3,07	3,07	831,33	9.976,01
240	354	202233193	OCAMPO LARA ADRIAN MICHAEL	MENSAJERO	561,00	46,73	46,75	40,42	62,55	2,81	2,81	763,06	9.156,75
241	354	202078796	PAGUAY PASTO ANGEL FREDDY	CHOFER VEHÍCULO LIVIANO	596,00	49,65	49,67	40,42	66,45	2,98	2,98	808,15	9.697,77
242	354	201269032	PAREDES GALLEGOS ARIOSTO MARCELO	CHOFER VEHÍCULO PESADO	614,00	51,15	51,17	40,42	68,46	3,07	3,07	831,33	9.976,01
243	354	201031184	PAREDES VILLENA RAUL MESIAS	OPERADOR DE DISTRIBUIDOR DE ASFALTO	738,00	61,48	61,50	40,42	82,29	3,69	3,69	991,06	11.892,75
244	354	201250396	PASTO CHIMBO SEGUNDO PEDRO	CHOFER VEHÍCULO PESADO	614,00	51,15	51,17	40,42	68,46	3,07	3,07	831,33	9.976,01
245	354	202518593	PATIN BAYAS FRANKLIN FABIAN	OPERADOR DE MOTONIVELADORA	738,00	61,48	61,50	40,42	82,29	3,69	3,69	991,06	11.892,75
246	354	201524923	PATIN CHACHA ANGEL RODRIGO	OPERADOR DE RODILLO	738,00	61,48	61,50	40,42	82,29	3,69	3,69	991,06	11.892,75
247	354	201194982	VACANTE POR FALLECIMIENTO	OPERADOR DE RODILLO	738,00	61,48	61,50	40,42	82,29	3,69	3,69	991,06	11.892,75
248	354	201767910	PATIN GUAMAN MARIO WILSON	OPERADOR DE MOTONIVELADORA	738,00	61,48	61,50	40,42	82,29	3,69	3,69	991,06	11.892,75
249	354	701428682	PATIÑO MONTALVAN JOSE EUGENIO	AYUDANTE DE EQUIPO	561,00	46,73	46,75	40,42	62,55	2,81	2,81	763,06	9.156,75
250	354	1709121733	PAZMIÑO BAICILLA JOSE LUIS	CHOFER VEHÍCULO PESADO	614,00	51,15	51,17	40,42	68,46	3,07	3,07	831,33	9.976,01
251	354	202050860	PEREZ CUÑAS MANUEL RODRIGO	RASTRILLERO	561,00	46,73	46,75	40,42	62,55	2,81	2,81	763,06	9.156,75
252	354	201392164	PILCO ATACUCHI WASHINTON REMIGIO	AYUDANTE DE EQUIPO	561,00	46,73	46,75	40,42	62,55	2,81	2,81	763,06	9.156,75
253	354	201037231	PILCO ATACUSHI ANGEL ESTUARDO	VULCANIZADOR	578,00	48,15	48,17	40,42	64,45	2,89	2,89	784,96	9.419,53
254	354	604632836	PILCO GUAMAN HENRY FELICIANO	OPERADOR DE RODILLO	738,00	61,48	61,50	40,42	82,29	3,69	3,69	991,06	11.892,75
255	354	200980548	PIÑALOZA CANDO NELSON	OPERADOR DE RETROEXCAVADORA	738,00	61,48	61,50	40,42	82,29	3,69	3,69	991,06	11.892,75
256	354	202000956	POMA POMA WASHINTON JAVIER	OPERADOR DE DISTRIBUIDOR DE ASFALTO	738,00	61,48	61,50	40,42	82,29	3,69	3,69	991,06	11.892,75
257	354	200971778	PONCE SIMON CIRINEO	CHOFER VEHÍCULO PESADO	614,00	51,15	51,17	40,42	68,46	3,07	3,07	831,33	9.976,01
258	354		GONZÁLEZ CASTRO JEFFRY JOSÉ	ELECTROMECAÁNICO	578,00	48,15	48,17	40,42	64,45	2,89	2,89	784,96	9.419,53
259	354	1720556438	QUINATO A MOINA LUIS FERNANDO	OPERADOR DE RODILLO	738,00	61,48	61,50	40,42	82,29	3,69	3,69	991,06	11.892,75

260	354	602002800	QUITIO NARANJO VICTOR HUGO	OPERADOR DE TRACTOR BULDOSER	738,00	61,48	61,50	40,42	82,29	3,69	3,69	991,06	11.892,75	
261	354	201504529	RAMIREZ GARCIA PEDRO	AYUDANTE DE EQUIPO	561,00	46,73	46,75	40,42	62,55	2,81	2,81	763,06	9.156,75	
262	354	1803424876	RAMOS ROBALINO LUIS MESIAS	CHOFER VEHÍCULO PESADO	614,00	51,15	51,17	40,42	68,46	3,07	3,07	831,33	9.976,01	
263	354	201994209	REA AGUILAR HOLGER OSWALDO	ELECTRICISTA	578,00	48,15	48,17	40,42	64,45	2,89	2,89	784,96	9.419,53	
264	354	202303889	REA TAMAMI IVAN ROLANDO	OPERADOR DE ESCOBA MECÁNICA	738,00	61,48	61,50	40,42	82,29	3,69	3,69	991,06	11.892,75	
265	354	201946068	REA TAMAMI MANUEL ERNESTO	OPERADOR DE RETROEXCAVADORA	738,00	61,48	61,50	40,42	82,29	3,69	3,69	991,06	11.892,75	
266	354	200692333	REA ULA CRISTOBAL BAUDILLO	PEON	561,00	46,73	46,75	40,42	62,55	2,81	2,81	763,06	9.156,75	
267	354	201041209	ROCHINA CHASI SEGUNDO JACINTO	CHOFER VEHÍCULO PESADO	614,00	51,15	51,17	40,42	68,46	3,07	3,07	831,33	9.976,01	
268	354	250171907	ROMERO NUÑEZ ISAAC ALBERTO	SUPERVISOR DE ESTACIONES Y SUB ESTACIONES	906,00	75,47	75,50	40,42	101,02	4,53	4,53	1.207,47	14.489,63	
269	354	200977361	ROSETO GARCIA RAFAEL TARQUINO	CHOFER VEHÍCULO PESADO	614,00	51,15	51,17	40,42	68,46	3,07	3,07	831,33	9.976,01	
270	354	201276847	SAEZ CARRILLO RAUL	CHOFER VEHÍCULO PESADO	614,00	51,15	51,17	40,42	68,46	3,07	3,07	831,33	9.976,01	
271	354	201636933	SALAZAR SISA ANGEL MANUEL	OPERADOR DE EXCAVADORA	738,00	61,48	61,50	40,42	82,29	3,69	3,69	991,06	11.892,75	
272	354	202133344	SALAZAR SISA GILBERTH VINICIO	OPERADOR DE EXCAVADORA	738,00	61,48	61,50	40,42	82,29	3,69	3,69	991,06	11.892,75	
273	354	201499506	SANCHEZ CACERES HENRY JOSE	CHOFER VEHÍCULO PESADO	614,00	51,15	51,17	40,42	68,46	3,07	3,07	831,33	9.976,01	
274	354	201466216	SANCHEZ CASTILLO JORGE GUSTAVO	CHOFER VEHÍCULO PESADO	614,00	51,15	51,17	40,42	68,46	3,07	3,07	831,33	9.976,01	
275	354	202140695	SANCHEZ CAUTULLIN JUAN XAVIER	CHOFER VEHÍCULO LIVIANO	596,00	49,65	49,67	40,42	66,45	2,98	2,98	808,15	9.697,77	
276	354	202485892	SANCHEZ LOPEZ CRISTIAN PAUL	AYUDANTE SERV ADMINISTRATIVOS	561,00	46,73	46,75	40,42	62,55	2,81	2,81	763,06	9.156,75	
277	354	202140752	SANCHEZ MEDINA PATRICIO RUBEN	CHOFER VEHÍCULO LIVIANO	596,00	49,65	49,67	40,42	66,45	2,98	2,98	808,15	9.697,77	
278	354	913181939	SANCHEZ RAMIREZ FRANCISCO LAUTARO	CHOFER VEHÍCULO PESADO	614,00	51,15	51,17	40,42	68,46	3,07	3,07	831,33	9.976,01	
279	354	201353968	SANTILLAN MOPPOSITA SEGUNDO LUIS	AYUDANTE TOPOGRAFIA	561,00	46,73	46,75	40,42	62,55	2,81	2,81	763,06	9.156,75	
280	354	201951464	SISA SISA DARWIN WILFRIDO	OPERADOR DE EXCAVADORA	738,00	61,48	61,50	40,42	82,29	3,69	3,69	991,06	11.892,75	
281	354	200972958	TACO VALDIVIEZO HERNAN OSWALDO	CHOFER VEHÍCULO PESADO	614,00	51,15	51,17	40,42	68,46	3,07	3,07	831,33	9.976,01	
282	354	202061529	TANDAPILCO DURAN DARWIN OSWALDO	OPERADOR DE EXCAVADORA	738,00	61,48	61,50	40,42	82,29	3,69	3,69	991,06	11.892,75	
283	354	200731784	TAPIA REA DARIO AURELIO	AYUDANTE TOPOGRAFIA	561,00	46,73	46,75	40,42	62,55	2,81	2,81	763,06	9.156,75	
284	354	201111424	TARIS YAZUMA VICENTE SEGUNDO	AYUDANTE DE EQUIPO	589,72	49,12	49,14	40,42	65,75	2,95	2,95	800,06	9.600,70	
285	354	202029831	TENEMAZA CHAFLA DIEGO FERNANDO	OPERADOR DE EXCAVADORA	738,00	61,48	61,50	40,42	82,29	3,69	3,69	991,06	11.892,75	
286	354	201811569	TIVANLOMBO REA ANGEL HUMBERTO	CHOFER VEHÍCULO LIVIANO	596,00	49,65	49,67	40,42	66,45	2,98	2,98	808,15	9.697,77	
287	354	201435666	TOALOMBO CAIZA ANGEL DIMAS	OPERADOR DE EXCAVADORA	738,00	61,48	61,50	40,42	82,29	3,69	3,69	991,06	11.892,75	
288			TOALOMBO LLUMIGUANO DARWIN JAVIER	CHOFER D VEHÍCULO LIVIANO	596,00	49,65	49,67	40,42	66,45	2,98	2,98	808,15	9.697,77	
289	354	202078739	TOALOMBO LLUMIGUANO FABIAN GEOVANNY	OPERADOR DE EXCAVADORA	738,00	61,48	61,50	40,42	82,29	3,69	3,69	991,06	11.892,75	
290	354	201130655	TOCTAQUISA REYNOSO LUIS CARLOS	CHOFER VEHÍCULO PESADO	614,00	51,15	51,17	40,42	68,46	3,07	3,07	831,33	9.976,01	
291	354	201203478	TORRES MACHADO ANGEL GEOVANNY	CHOFER VEHÍCULO LIVIANO	596,00	49,65	49,67	40,42	66,45	2,98	2,98	808,15	9.697,77	
292	354	201664265	TUALOMBO TOALOMBO ERNESTO JAVIER	CHOFER VEHÍCULO LIVIANO	596,00	49,65	49,67	40,42	66,45	2,98	2,98	808,15	9.697,77	
293	354	201186616	URBANO LUIS BELISARIO	CHOFER VEHÍCULO PESADO	614,00	51,15	51,17	40,42	68,46	3,07	3,07	831,33	9.976,01	
294	354	202292827	URBINA OCAMPO VICTOR DANIEL	OPERADOR DE EXCAVADORA	738,00	61,48	61,50	40,42	82,29	3,69	3,69	991,06	11.892,75	
295	354	201842192	UZHCA SANGACHA ANGEL AGNELIO	GUARDIA	561,00	46,73	46,75	40,42	62,55	2,81	2,81	763,06	9.156,75	
296	354	200881332	VALLE FIERRO JESUS EDUARDO	CHOFER VEHÍCULO PESADO	614,00	51,15	51,17	40,42	68,46	3,07	3,07	831,33	9.976,01	
297	354	2100022553	VALLEJO PAREDES ARIOSSTO ALCIVAR	CHOFER VEHÍCULO PESADO	614,00	51,15	51,17	40,42	68,46	3,07	3,07	831,33	9.976,01	
298	354	202243853	VASCONEZ ANDRADE ALEX ARIEL	PEON	561,00	46,73	46,75	40,42	62,55	2,81	2,81	763,06	9.156,75	
299	354	1721653069	VASCONEZ MELENDEZ KELVIN JOAQUIN	OPERADOR DE MOTONIVELADORA	738,00	61,48	61,50	40,42	82,29	3,69	3,69	991,06	11.892,75	
300	354	1720647781	VEGA CHACHA HENRY GEONANY	PEON	561,00	46,73	46,75	40,42	62,55	2,81	2,81	763,06	9.156,75	
301	354	201495322	VEGA HIDALGO EDISON LEOPOLDO	OPERADOR DE EXCAVADORA	738,00	61,48	61,50	40,42	82,29	3,69	3,69	991,06	11.892,75	
302	354	1202421523	VERA BUSTAMANTE JOSE ANTONIO	CHOFER VEHÍCULO PESADO	616,11	51,32	51,34	40,42	68,70	3,08	3,08	834,05	10.008,62	
303	354	200491538	VERDEZOTO MONTESUMA ANGEL ADAN	TRAYLERO	738,00	61,48	61,50	40,42	82,29	3,69	3,69	991,06	11.892,75	
304	354	200348266	VERDEZOTO SANTAMARIA ANGEL MARCELO	CHOFER VEHÍCULO PESADO	614,00	51,15	51,17	40,42	68,46	3,07	3,07	831,33	9.976,01	
305	354	201872553	VISCARRA MINAYA DIEGO ALEXANDER	PEON	561,00	46,73	46,75	40,42	62,55	2,81	2,81	763,06	9.156,75	
306	354	1206005561	YANCHALIQUIN CAIZA LUIS JORGE	OPERADOR DE EXCAVADORA	738,00	61,48	61,50	40,42	82,29	3,69	3,69	991,06	11.892,75	
307	354	201107455	YANEZ CANDO MARCIAL ESTUARDO	OPERADOR DE MOTONIVELADORA	738,00	61,48	61,50	40,42	82,29	3,69	3,69	991,06	11.892,75	
308	354	201982865	YUMBAY YALLICO DIEGO FERNANDO	CHOFER VEHÍCULO LIVIANO	596,00	49,65	49,67	40,42	66,45	2,98	2,98	808,15	9.697,77	
309	354	200929644	ZABALA ALEX ALBERTO GUSTAVO	CHOFER VEHÍCULO PESADO	614,00	51,15	51,17	40,42	68,46	3,07	3,07	831,33	9.976,01	
310	354	201830569	ZUÑIGA AROCA WALTER VITERBO	INSPECTOR SORESTANTE	773,00	64,39	64,42	40,42	86,19	3,87	3,87	1.036,15	12.433,76	
311	354	202530358	ZURITA MANZANO ALVARO LEONARDO	OPERADOR DE RODILLO	738,00	61,48	61,50	40,42	82,29	3,69	3,69	991,06	11.892,75	
312	354		CREACIÓN AÑO 2024	CHOFER VEHÍCULO PESADO	614,00	51,15	51,17	40,42	68,46	3,07	3,07	831,33	9.976,01	
313	354		CREACIÓN AÑO 2025	CHOFER VEHÍCULO PESADO	614,00	51,15	51,17	40,42	68,46	3,07	3,07	831,33	9.976,01	
314	354		CREACIÓN AÑO 2024	OPERADOR DE EQUIPO PESADO	738,00	61,48	61,50	40,42	82,29	3,69	3,69	991,06	11.892,75	
315	354		VACANTE - LLUMITAXI GUALPA SEGUNDO JUAN	OPERADOR DE EQUIPO PESADO	738,00	61,48	61,50	40,42	82,29	3,69	3,69	991,06	11.892,75	
316	354		CREACIÓN 2025	JEFE DE TRABAJOS	773,00	64,39	64,42	40,42	86,19	3,87	3,87	1.036,15	12.433,76	
317	354		CREACIÓN 2025	JEFE DE TRABAJOS	773,00	64,39	64,42	40,42	86,19	3,87	3,87	1.036,15	12.433,76	
318	354		CREACIÓN 2025	JEFE DE TRABAJOS	773,00	64,39	64,42	40,42	86,19	3,87	3,87	1.036,15	12.433,76	
319	354		CREACIÓN 2025	CHOFER DE VEHÍCULO LIVIANO	596,00	49,65	49,67	40,42	66,45	2,98	2,98	808,15	9.697,77	
320	354		CREACIÓN 2025	CHOFER DE VEHÍCULO LIVIANO	596,00	49,65	49,67	40,42	66,45	2,98	2,98	808,15	9.697,77	
321	354		CREACIÓN 2025	CHOFER DE VEHÍCULO LIVIANO	596,00	49,65	49,67	40,42	66,45	2,98	2,98	808,15	9.697,77	
			352 TALLERES MECANICA		21	14.650,56	1.220,39	1.220,88	929,66	1.633,54	73,25	73,25	19.801,53	237.618,42

322	352	201986502	AGUALONGO CHIMBOLEMA GUIDO EFRAIN	SOLDADOR	578,00	48,15	48,17	40,42	64,45	2,89	2,89	784,96	9.419,53	
323	352	200999191	ALDAZ RAMOS ATILIO CRISTOBAL	CHOFER VEHÍCULO PESADO	614,00	51,15	51,17	40,42	68,46	3,07	3,07	831,33	9.976,01	
324	352	201275484	BARAHONA TAPIA LUIS HUMBEERTO	LAVADOR/ENGRAZADOR	561,00	46,73	46,75	40,42	62,55	2,81	2,81	763,06	9.156,75	
325	352	201115318	BARRAGAN FIERRO JOSE ARMANDO	CHOFER DE VEHÍCULO PESADO	614,00	51,15	51,17	40,42	68,46	3,07	3,07	831,33	9.976,01	
326	352	201211745	CAIZA PAREDES EDUARDO MARCIAL	AYUDANTE DE MECANICA	584,19	48,66	48,68	40,42	65,14	2,92	2,92	792,93	9.515,22	
327	352	201476850	CHACON BRONCANO JEFFERSON DANILO	SOLDADOR	773,00	64,39	64,42	40,42	86,19	3,87	3,87	1.036,15	12.433,76	
328	352	1802382034	ESPIN NUÑEZ JOSE PEDRO	MECANICO ELECTRICISTA	609,28	50,75	50,77	40,42	67,93	3,05	3,05	825,25	9.903,05	
329	352	201572336	GAIBOR ARMIJO VALERIA JASMIN	SUEPRVISOR TALLERES MECANICA	906,00	75,47	75,50	40,42	101,02	4,53	4,53	1.207,47	14.489,63	
330	352	250002250	GODOY NAJERA DIEGO PATRICIO	AYUDANTE SERV ADMINISTRATIVOS	561,00	46,73	46,75	40,42	62,55	2,81	2,81	763,06	9.156,75	
331	352	202361580	GOMEZ MORALES WILMER ALBERTO	MECANICO GASOLINA	578,00	48,15	48,17	40,42	64,45	2,89	2,89	784,96	9.419,53	
332	352	201266996	GUAPULEMA PAEZ CARLOS WILFRIDO	AYUDANTE DE MECANICA	591,94	49,31	49,33	40,42	66,00	2,96	2,96	802,92	9.635,01	
333	352	200749224	GUERRERO RAMIREZ MARCELO ANIBAL	AYUDANTE DE MECANICA	561,00	46,73	46,75	40,42	62,55	2,81	2,81	763,06	9.156,75	
334	352	202313698	HINOJOSA MANOBANDA JEFFERSON DARIO	JEFE DE TRABAJOS	773,00	64,39	64,42	40,42	86,19	3,87	3,87	1.036,15	12.433,76	
335	352	202292264	NINABANDA TAMAMI JOFRE FRANKLIN	SUEPRVISOR TALLERES MECANICA	661,00	55,06	55,08	40,42	73,70	3,31	3,31	891,88	10.702,51	
336	352	201849791	QUICALIQUIN TAMAMI EDGAR ROLANDO	MECANICO A DIESEL	561,00	46,73	46,75	40,42	62,55	2,81	2,81	763,06	9.156,75	
337	352	201320488	REAL GARZON FAUSTO CORNELIO	AYUDANTE DE MECANICA	561,00	46,73	46,75	40,42	62,55	2,81	2,81	763,06	9.156,75	
338	352	201967767	SECAIRA CHACAN ANGEL GILBERTO	AYUDANTE DE MECANICA	561,00	46,73	46,75	40,42	62,55	2,81	2,81	763,06	9.156,75	
339	352	201945508	TAMAMI HURTADO ROMULO ANTONIO	MECANICO GASOLINA	578,00	48,15	48,17	40,42	64,45	2,89	2,89	784,96	9.419,53	
340	352	201064664	TAMAMI PASTOR SERGIO HERNAN	MECANICO A DIESEL	636,95	53,06	53,08	40,42	71,02	3,18	3,18	860,90	10.330,76	
341	352	1708981566	URREA SALTOS RUSWEL	CHOFER VEHÍCULO PESADO	614,00	51,15	51,17	40,42	68,46	3,07	3,07	831,33	9.976,01	
342	352	200891174	VALDIVIESO AMAGUAYA MANUEL	MECANICO A DIESEL	627,20	52,25	52,27	40,42	69,93	3,14	3,14	848,34	10.180,05	
343	352		CREACIÓN AÑO 2025	INSPECTOR OPERATIVO DEL TALLER DE SOLDADURA	773	64,3909	64,42	40,42	86,19	3,87	3,87	1.036,15	12.433,76	
344	352		CREACIÓN AÑO 2025	INSPECTOR OPERATIVO DE TALLER ELÉCTRICO	773	64,3909	64,42	40,42	86,19	3,87	3,87	1.036,15	12.433,76	
			360 363 OPERACION Y MANTENIMIENTO SISTEMAS DE R		2	1.467,00	122,20	122,25	80,84	163,57	7,34	7,34	1.970,53	23.646,38
345	363	200891216	JAYA ESCOBAR OSCAR GAVILDO	SUPERVISOR DE CONSTRCCIONES CIVILES	906,00	75,47	75,50	40,42	101,02	4,53	4,53	1.207,47	14.489,63	
346	363	201483849	PATIN PATIN SEGUNDO ANGEL	ALBAÑIL	561,00	46,73	46,75	40,42	62,55	2,81	2,81	763,06	9.156,75	
			370 372 CALIDAD Y CONTROL AMBIENTAL		5	3.017,00	251,32	251,42	202,10	336,40	15,09	15,09	4.088,40	49.060,78
347	372	201594686	AGUACHELA CHIMBOLEMA MARIA TRANSITO	SUPERVISOR VIVEROS	773,00	64,39	64,42	40,42	86,19	3,87	3,87	1.036,15	12.433,76	
348	372	200600286	AGUILAR ALBAN LUIS HUMBERTO	JORNALERO	561,00	46,73	46,75	40,42	62,55	2,81	2,81	763,06	9.156,75	
349	372	201459039	MORALES NARVAEZ GENDRI JOSELITO	JORNALERO	561,00	46,73	46,75	40,42	62,55	2,81	2,81	763,06	9.156,75	
350	372	201123478	PAREDES NARANJO HILBER MANUEL	PEON	561,00	46,73	46,75	40,42	62,55	2,81	2,81	763,06	9.156,75	
351	372	202004867	REA CHARIGUAMAN WILIAN VINICIO	AYUDANTE SERV ADMINISTRATIVOS	561,00	46,73	46,75	40,42	62,55	2,81	2,81	763,06	9.156,75	
			T O T A L ----->		338,00	224.934,46	18.737,04	18.744,54	14.187,42	25.080,19	1.124,67	1.124,67	303.933,00	3.647.195,95

gemf

## NÓMINA DE PERSONAL DE JUBILADOS EL 31 DE DICIEMBRE DEL 2019

ITEM	PPI	CÉDULA DE CIUDADANIA	FUNCIONARIO	CARGO ACTUAL	SALARIOS	FONDOS DE RESERVA	DÉCIMO TERCER SUELDO	DÉCIMO CUARTO SUELDO	APORTE PATRONAL	IECE-0.5%	SECAP-0.5%	TOTAL MENSUAL	TOTAL ANUAL
1	350		AGUACHELA REA JOSELO	TRAYLERO	738,00	61,48	738,00	40,42	82,29	3,69	3,69	1.667,56	20.010,75
2	350		AGUALONGO TARIZ JOSE	PEÓN	691,77	57,62	691,77	40,42	77,13	3,46	3,46	1.565,63	18.787,61
3	170		ALBIÑO VEGA OLGA MARUJA	MENSAJERA	603,24	50,25	603,24	40,42	67,26	3,02	3,02	1.370,44	16.445,32
4	320		ANALUISA ANDRADE MIGUEL	CARPINTERO	624,96	52,06	624,96	40,42	69,68	3,12	3,12	1.418,33	17.019,98
5	350		ARELLANO REA SEGUNDO AGUSTIN	GUARDIA	648,08	53,99	648,08	40,42	72,26	3,24	3,24	1.469,31	17.631,68
6	320		BAEZ MURILLO JORGE WASHINGTON	CARPINTERO	667,97	55,64	667,97	40,42	74,48	3,34	3,34	1.513,16	18.157,92
7	350		CARBALLO CHIMBO BOLIVAR	MECÁNICO	643,61	53,61	643,61	40,42	71,76	3,22	3,22	1.459,45	17.513,42
8	350		CHAVEZ CANALES ROBERTO	AYUDANTE DE EQUIPO	648,18	53,99	648,18	40,42	72,27	3,24	3,24	1.469,53	17.634,33
9	350		CHELA TARIS AGUSTIN	CHOFER DE VEHÍCULO LIVIANO	659,31	54,92	659,31	40,42	73,51	3,30	3,30	1.494,07	17.928,80
10	320		GUAMAN LUIS RAMIRO	GUARDIA	601,63	50,12	601,63	40,42	67,08	3,01	3,01	1.366,89	16.402,73
11	320		GUTIERREZ GAYBOR FAUSTO	CHOFER DE VEHÍCULO LIVIANO	628,30	52,34	628,30	40,42	70,06	3,14	3,14	1.425,70	17.108,35
12	320		LLUMIGUANO LLUMIGUANO SEGUNDO ANACLETO	PEÓN	654,22	54,50	654,22	40,42	72,95	3,27	3,27	1.482,84	17.794,13
13	320		LUMBI SISA CARLOS	PEÓN	647,56	53,94	647,56	40,42	72,20	3,24	3,24	1.468,16	17.617,92
14	350		PAREDES VERDEZOTO HECTOR	OPERADOR D EPALA FRONTAL	738,00	61,48	738,00	40,42	82,29	3,69	3,69	1.667,56	20.010,75
15	320		PILAMUNGA MANOBANDA MANUEL	ALBAÑIL	644,18	53,66	644,18	40,42	71,83	3,22	3,22	1.460,71	17.528,50
16	320		REA TARIS JOSE ALBERTO	AYUDANTE DE EQUIPO	666,04	55,48	666,04	40,42	74,26	3,33	3,33	1.508,90	18.106,86
17	350		REA TARIS MANUEL	OPERADOR DE MOTONIVELADORA	738,00	61,48	738,00	40,42	82,29	3,69	3,69	1.667,56	20.010,75
18	350		SIMALISA AREVALO JOSE		661,35	55,09	661,35	40,42	73,74	3,31	3,31	1.498,56	17.982,77
19	320		TAMAMI TUALOMBO MANUEL	ALBAÑIL	644,26	53,67	644,26	40,42	71,83	3,22	3,22	1.460,88	17.530,61
20	320		TARIS QUINATO MARCO MANUEL	PINTOR	631,59	52,61	631,59	40,42	70,42	3,16	3,16	1.432,95	17.195,40
21	350		TARIS LLUMIGUANO MANUEL		666,86	55,55	666,86	40,42	74,35	3,33	3,33	1.510,71	18.128,56
22	320		TARIS NARANJO JOSE ALBERTO	AYUDANTE DE ELECTRICISTA	654,14	54,49	654,14	40,42	72,94	3,27	3,27	1.482,67	17.792,01
23	320		TARIS YASUMA JOSE	AYUDANTE D EEAUIPO	657,53	54,77	657,53	40,42	73,31	3,29	3,29	1.490,14	17.881,71

24	350		TOAPANTA HERDOIZA LUIS	OPERADOR D EPALA FRONTAL	738,00	61,48	738,00	40,42	82,29	3,69	3,69	1.667,56	20.010,75
25	320		VELOZ AUCATOMA CARLOS WILFRIDO	AYUDANTE DE SOLDADOR	606,33	50,51	606,33	40,42	67,61	3,03	3,03	1.377,26	16.527,08
26	320		YEPEZ RAMIREZ JULIO CESAR	ALBAÑIL	661,89	55,14	661,89	40,42	73,80	3,31	3,31	1.499,76	17.997,06
<b>T O T A L -----&gt;</b>					<b>17.165,00</b>	<b>1.429,84</b>	<b>17.165,00</b>	<b>1.050,92</b>	<b>1.913,90</b>	<b>85,83</b>	<b>85,83</b>	<b>38.896,31</b>	<b>466.755,74</b>

gemf

### NÓMINA DE PERSONAL DE JUBILADOS EL 28 DE FEBRERO DEL 2022

ITEM	PPI	CÉDULA DE CIUDADANIA	FUNCIONARIO	CARGO ACTUAL	SALARIOS	FONDOS DE RESERVA	DÉCIMO TERCER SUELDO	DÉCIMO CUARTO SUELDO	APORTE PATRONAL	IECE-0.5%	SECAP-0.5%	TOTAL MENSUAL	TOTAL ANUAL
1	320		CHICO HIDALGO LUZ GLORIA	GUARDIA	614,31	51,17	614,31	40,42	68,50	3,07	3,07	1.394,85	16.738,21
2	350		LLUMIGUANO LLUMIGUANO ANGEL MANUEL	CHOFER	656,03	54,65	656,03	40,42	73,15	3,28	3,28	1.486,83	17.842,02
3	350		TENELEMA JOSE MANUEL	CHOFER	596,00	49,65	596,00	40,42	66,45	2,98	2,98	1.354,48	16.253,77
4	350		VALDIVIEZO ANGEL GUALBERTO	AYUDANTE DE EQUIPO	622,93	51,89	622,93	40,42	69,46	3,11	3,11	1.413,86	16.966,27
5	350		VALENCIA MURILLO MAURO FABIAN	CHOFER	654,63	54,53	654,63	40,42	72,99	3,27	3,27	1.483,75	17.804,98
6	350		ZAVALA GUZMAN AMADO MARCELO	CHOFER	657,95	54,81	657,95	40,42	73,36	3,29	3,29	1.491,07	17.892,82
7	350		PILAMUNGA CHINQUE MANUEL ENRIQUE	SOLDADOR	643,67	53,62	643,67	40,42	71,77	3,22	3,22	1.459,58	17.515,00
8	350		TANDAPILCO POMA SERGIO OSWALDO	SOLDADOR	664,28	55,33	664,28	40,42	74,07	3,32	3,32	1.505,02	18.060,29
9	320		NARANJO CULQUI HOLGER APARICIO	ALBAÑIL	627,58	52,28	627,58	40,42	69,98	3,14	3,14	1.424,11	17.089,30
10	320		TOALOMBO MANUEL	PEON	651,21	54,25	651,21	40,42	72,61	3,26	3,26	1.476,21	17.714,49
11	320		VARGAS GUILLEN EDGAR VINICIO	SOBRESTANTE	622,56	51,86	622,56	40,42	69,42	3,11	3,11	1.413,04	16.956,48
12	320		ZARUMA PILAMUNGA LUIS ALFONSO	ELECTRICISTA	612,97	51,06	612,97	40,42	68,35	3,06	3,06	1.391,90	16.702,76
13	350		HINOJOZA YASUMA SEGUNDO RAFAEL	RETROEXCAVADOR	738,00	61,48	738,00	40,42	82,29	3,69	3,69	1.667,56	20.010,75
14	320		AREVALO MOPOSITA SEGUNDO MARIANO	AYUDANTE DE MECANICA	678,38	56,51	678,38	40,42	75,64	3,39	3,39	1.536,11	18.433,35
<b>T O T A L -----&gt;</b>					<b>9.040,50</b>	<b>753,07</b>	<b>9.040,50</b>	<b>565,88</b>	<b>1.008,02</b>	<b>45,20</b>	<b>45,20</b>	<b>20.498,37</b>	<b>245.980,49</b>

gemf

### NÓMINA DE PERSONAL DE JUBILADOS EL 07 DE NOVIEMBRE DEL 2023

ITEM	PPI	CÉDULA DE CIUDADANIA	FUNCIONARIO	CARGO ACTUAL	SALARIOS	FONDOS DE RESERVA	DÉCIMO TERCER SUELDO	DÉCIMO CUARTO SUELDO	APORTE PATRONAL	IECE-0.5%	SECAP-0.5%	TOTAL MENSUAL	TOTAL ANUAL
1	322		ANALUISA CUYAN NELSON GUILLERMO	GUARDIA	637,62	53,11	637,62	40,42	71,09	3,19	3,19	1.446,24	17.354,93
2	321		BORJA LUIS RODOLFO	GUARDIA	575,56	47,94	575,56	40,42	64,17	2,88	2,88	1.309,41	15.712,98
3	352		CHAVEZ CAIZA ANGEL GABRIEL	LAVADOR/ENGRUZADOR	626,25	52,17	626,25	40,42	69,83	3,13	3,13	1.421,18	17.054,11
4	354		ESCOBAR NARANJO WILLIAN NOLBERTO	CHOFER DE VEHÍCULO PESADO	653,96	54,47	653,96	40,42	72,92	3,27	3,27	1.482,27	17.787,25
5	354		ESPIN SALTOS EDISON FERNANDO	OPERADOR DE TRACTOR DE ORUGA	738,00	61,48	738,00	40,42	82,29	3,69	3,69	1.667,56	20.010,75
6	354		GAVILANEZ DEL POZO NELSON RAFAEL	CHOFER DE VEHÍCULO LIVIANO	605,93	50,47	605,93	40,42	67,56	3,03	3,03	1.376,37	16.516,49
7	352		GONZALEZ LEDESMA CARLOS HOMERO	AYUDANTE DE MECÁNICA	633,99	52,81	633,99	40,42	70,69	3,17	3,17	1.438,24	17.258,89
8	354		GUERRERO VERDEZOTO MILTON OSWALDO	AYUDANTE DE EQUIPO	595,26	49,59	595,26	40,42	66,37	2,98	2,98	1.352,85	16.234,19
9	352		GUTIERREZ JARRIN MARCO VINICIO	MECÁNICO	757,97	63,14	757,97	40,42	84,51	3,79	3,79	1.711,59	20.539,11
10	321		VARGAS GUILLEN WILSON NEPTALI	GUARDIA	622,56	51,86	622,56	40,42	69,42	3,11	3,11	1.413,04	16.956,48
11	352		YANEZ YANEZ HOLGER	OPERADOR DE TRACTOR DE ORUGA	738,00	61,48	738,00	40,42	82,29	3,69	3,69	1.667,56	20.010,75
<b>T O T A L -----&gt;</b>					<b>7.185,10</b>	<b>598,52</b>	<b>7.185,10</b>	<b>444,62</b>	<b>801,14</b>	<b>35,93</b>	<b>35,93</b>	<b>16.286,33</b>	<b>195.435,94</b>

gemf

VALOR TOTAL DE LA PRESENTE PLANILLA ----->

4.555.368,13

Elaborado Por:

Dr. Gonzalo E. Montero F.  
ANALISTA DE TALENTO HUMANO

Revisado y Autorizado:

Ing. Richarht Hurtado Ramirez  
DIRECTOR DE TALENTO HUMANO

# DISPOSICIONES GENERALES

## **D. DISPOSICIONES GENERALES**

### **DE LOS INGRESOS**

Art. 1. Los Ingresos se llevarán de conformidad al Catálogo General de Cuentas y el Clasificador Presupuestario de Ingresos y Gastos del Sector Público, Codificado, publicado en Suplemento del Registro Oficial No. 217 del 24 de febrero del 2006. Y actualizado al 05 de mayo del 2023 por el Ministerio de Finanzas. Se aplicará en todas las etapas del ciclo presupuestario.

Art. 2. Para el proceso de Contabilidad, las cuentas y subcuentas de los ingresos, se establecerán con sujeción a cada uno de los rubros y partidas del Presupuesto Provincial.

Art. 3. Los ingresos que no se puedan cargar a las partidas previstas en el presupuesto ingresarán a la subcuenta denominada "Ingresos no Especificados", pero se establecerán auxiliares para conocer los conceptos de los ingresos.

Art. 4. Los Títulos de Crédito que se emitiesen para el cobro de los impuestos, tasas, multas, etc., serán firmados por el director financiero, tesorero.

Art. 5. Por ningún concepto los empleados Provinciales podrán recibir dinero por concepto de impuestos, tasas, etc., sin que cuente con la debida autorización legal. Todo pago efectuado ya sea a través de dinero en efectivo, cheques, pólizas y transferencias interbancarias por los conceptos antes indicados, serán respaldados con recibos y/o comprobantes de cobro numerados, sellados y legalizados debidamente por el director financiero - tesorero provincial, quienes ejercerán un mayor control; se aclara que todo ingreso económico se lo deberá realizar a través de las ventanillas de la recaudación provincial.

Art. 6. Los intereses, recargos por mora u otra causa que se recauden por el pago de los impuestos, tasas, etc., incrementarán el ingreso respectivo y será aplicada a la partida correspondiente.

Art. 7. Las rebajas en el cobro de impuestos, tasas, etc., se deducirán del correspondiente título de crédito y se registrará el valor líquido a las respectivas partidas de ingresos.

Art. 8. Las recaudaciones que se realicen antes de la emisión del título de crédito definitivo se realizarán mediante la elaboración de comprobantes de cobro debidamente numerados y sellados por parte de la Jefatura de Rentas.

Art. 9. El tesorero será el responsable de la emisión de los Títulos de Crédito.

Art. 10. De las recaudaciones de fondos ajenos, se retendrá a favor del GAD Provincial, el 10% por concepto de gastos de administración, excepto en los valores que la Ley disponga lo contrario.

Art. 11. Ningún funcionario o servidor provincial cumplirá o emitirá disposiciones que tiendan a alterar, modificar o impedir la recaudación de los ingresos Provinciales, salvo expresas disposiciones de la Ley.

Art. 12. Las recaudaciones de los ingresos que se reciban en dinero o en cheques certificados a nombre de la Institución Provincial, serán depositados de forma intacta e inmediata, esto es tal como se recaudó y el depósito se realizará máximo al día siguiente hábil de producida la recaudación, incluyendo los fondos ajenos.

Art. 13. El tesorero será responsable pecuniariamente de la entrega de los partes diarios de recaudación debidamente desglosados por conceptos de ingresos, adjuntando copias de los títulos de crédito y los depósitos bancarios a Contabilidad para su oportuno registro.

Art. 14. Sobre arrendamientos de bienes Provinciales; los arrendatarios deberán cancelar en la oficina de tesorería, el valor que se refleja en la Ordenanza; dicha cancelación debe estar respaldada a través de la emisión del comprobante de cobro elaborado previamente por Tesorería.

### **DE LOS EGRESOS**

Art. 15. En todas las etapas del ciclo presupuestario se aplicará el Clasificador Presupuestario de Ingresos y Gastos del Sector Público que se encuentre vigente.

Art. 16. Para el proceso de contabilidad, las cuentas y subcuentas de los egresos, se establecerán con sujeción a cada uno de los rubros y partidas del presupuesto provincial.

Art. 17. Cuando las órdenes de compromiso, obligación o pago emitidas por la autoridad competente no cumplan con los aspectos legales o financieros pertinentes, el Director Financiero o los funcionarios y empleados de esta área podrán objetar por escrito dicha orden aduciendo las razones legales de esta negativa; si se insiste, se procederá al pago bajo la responsabilidad de quien la emitió ese insistido de conformidad al Art. 41 de la Ley de Contraloría.

Art. 18. No se considerarán total o inmediatamente las partidas de egresos, sino en relación con la efectividad de los ingresos; en caso de insuficiencia de fondos el Prefecto determinará la prioridad del gasto, con ajuste a las disponibilidades reales de caja observando la Ley vigente.

Art. 19. Todos los pagos se realizarán a través de transferencia interbancaria; serán firmados por el Prefecto o el funcionario legalmente autorizado conjuntamente con el tesorero provincial.

Art. 20. Los directores o jefes responsables de la ejecución de los programas y subprogramas aprobados en el presupuesto general serán sometidos a consideración del Prefecto con la programación para su ejecución detallando las necesidades de recursos por trimestres, dentro de los cuatro primeros días de cada trimestre. De acuerdo a la Ley vigente.

Art. 21. Las órdenes de pago deberán ser registradas y revisadas por el director financiero; sin cuyo requisito no podrán ser cancelados por el tesorero provincial.

Art. 22. Lo recaudado por concepto de fondos ajenos, serán entregados por el tesorero Provincial a los respectivos beneficiarios, dentro del plazo de 48 horas que señalen las Leyes pertinentes, bajo la responsabilidad personal y pecuniaria de dicho funcionario.

Art. 23. Los sueldos y salarios unificados se cancelarán de conformidad a la Ley Orgánica del Servicio Público y el Código de Trabajo.

Art. 24. La Prefectura pagará el décimo tercer sueldo o remuneración de conformidad a la Ley orgánica del Servicio público, que indica: *"El décimo tercer sueldo o remuneración de los servidores públicos y trabajadores de las entidades y organismos contempladas en el artículo mencionado de esta Ley, consiste en una remuneración mensual unificada adicional, que deberá ser pagada hasta el 20 de diciembre de cada año"*

Art. 25. La Prefectura pagará el décimo cuarto sueldo o remuneración, de conformidad a la Ley Orgánica del Servicio Público que indica: *"El décimo cuarto sueldo o remuneración de los servidores públicos y trabajadores de las entidades y organismos contempladas en la mencionada Ley, consiste en una remuneración básica mínima unificada que será pagada hasta el 15 de Marzo de cada año, en las regiones de la costa e insular; y, hasta el 15 de Agosto en las regiones de la sierra y oriente, de conformidad con el artículo 113 del Código del Trabajo"*

Art. 26. Las Dietas para los señores Concejeros, no superará el diez por ciento (10%) de la remuneración del Señor Prefecto de acuerdo al Artículo 358 de la COOTAD

Art. 27. El pago de viáticos dentro del país, se procederá de conformidad al reglamento vigente; o se acoge el acuerdo respectivo del Ministerio de Relaciones Laborales.

Se reconocerá el valor de los pasajes cuando la institución no proporcione el transporte, para la reposición deberán presentar obligatoriamente el boleto o ticket con el costo del mismo.

El pago de viáticos para salidas fuera del país, se lo realizará conforme lo establecen las leyes y los acuerdos respectivos.

## **CAPACITACIÓN**

Art.28. Cuando la capacitación se realice fuera del lugar de trabajo, se reconocerá el 100% del valor del viático y la compensación o subsistencia respectivamente a favor de sus servidores y se cargará a la partida de viáticos y subsistencias en el interior y/o a la partida de capacitación.

Art.29. Queda terminantemente prohibido las colaboraciones y donaciones a personas e instituciones particulares, como también a instituciones que tengan presupuesto.

Art.30. Los anticipos de sueldos o salarios que entregue la Institución a sus servidores no excederán de tres remuneraciones netas percibidas por el solicitante, para lo cual se

considerará la última remuneración neta percibida; el mismo que será descontado hasta en 12 meses.

Art. 31. Para la suscripción de un contrato de compra de suministros, materiales, servicios, estudios, y construcción de obras, se requerirá obligatoriamente de la **certificación y la disponibilidad presupuestaria** en la cual debe indicar la existencia de la partida presupuestaria y de los recursos económicos.

Art. 32. Es obligación ineludible de los directores del nivel operativo, notificar los atrasos en el Cumplimiento de las obras o estudios para proceder al cobro de las multas para la cual deberá presentar la liquidación correspondiente que permitirá emitir los títulos de crédito respectivos o realizar los descuentos en las planillas pertinentes.

Art. 33. En los anticipos de contratos de estudios y obras, se exigirá al contratista cualquiera de las garantías, según lo estipulado en el Artículo 73, 74, 75 y 76 de la LOSNCP, según R.O. Suplemento No 395 de fecha 04 de agosto del 2008. Dichas garantías pueden ser: Garantía de fiel cumplimiento, garantía por anticipo, garantía técnica, bancaria, póliza de seguros, hipotecas, y Depósitos en efectivo.

El Tesorero tiene la obligación ineludible de hacer conocer al director financiero y notificar con 15 días de anticipación al contratista o su representante legal y empresa que otorgó el seguro, para que procedan a renovar la garantía y de no dar cumplimiento proceder al cobro de dichas garantías inmediatamente.

Art. 34. La devolución de garantías a los contratistas se realizará exclusivamente con oficio del director de la Unidad Ejecutora, quien informará que se ha comprobado y cumplido con todos los aspectos legales estipulados en el contrato y sustentará lo vertido a través de las actas de recepción provisional y definitiva, a excepción de los anticipos de los contratos que estará sujeto a la presentación de las planillas.

# ANEXOS



# INSTITUTO PROVINCIAL DE ASISTENCIA SOCIAL DE BOLÍVAR

Ing. Verónica Pstín  
situarse junto a su  
equipo analizar.



OFICIO IPASB-2024-0392  
Guaranda 21 de octubre de 2024

**Asunto:** Anteproyecto de presupuesto 2025

Ing.

Aníbal Coronel

**PREFECTO DEL GOBIERNO AUTÓNOMO DESCENTRALIZADO DE LA  
PROVINCIA BOLÍVAR**

En su despacho

De mi consideración. -

Reciba un cordial y afectuoso saludo de quienes hacemos el Instituto Provincial de Asistencia Social de Bolívar IPASB, institución dedicada a brindar asistencia técnica y social a los sectores más vulnerables de nuestra provincia, a la vez desearle éxitos en sus funciones que tan acertadamente viene realizando.

Por medio del presente, se adjunta el anteproyecto del presupuesto para el año 2025, el cual creemos necesario la asignación para poder dar continuidad con nuestros servicios en beneficio de los sectores más desfavorecidos de nuestra provincia.

Segura de contar con una respuesta favorable a mi solicitud, anticipo mi agradecimiento.

**Atentamente,**

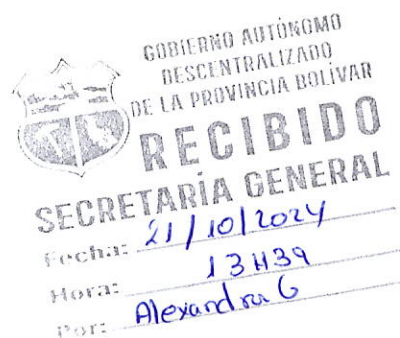



# INSTITUTO PROVINCIAL DE ASISTENCIA SOCIAL DE BOLÍVAR



**Asunto:** Anteproyecto de presupuesto 2025

**De mi consideración. -**

Luego de expresarle un cordial y afectuoso saludo, hacia usted me permito poner bajo su conocimiento, el anteproyecto del presupuesto 2025 los recursos económicos que se requieren sean asignados por el GADPB para poder cubrir costos y gastos que se generaran por las labores que realizara esta institución a nivel provincial.

## **INTRODUCCIÓN**

El Instituto Provincial de Asistencia Social de Bolívar-IPASB, institución adscrita al Gobierno Autónomo Descentralizado de la Provincia Bolívar fue creada mediante ordenanza, a los 29 días del mes de enero del 2015, para el año 2025 se dará continuidad con los proyectos directos y convenios de cooperación técnico económico con los diferentes GADS cantonales y parroquiales con el objetivo de ejecutar proyectos que van encaminados a mejorar la vida de los niños, niñas, adolescentes, mujeres en estado de vulnerabilidad, adultos mayores y personas con capacidades especiales de la provincia Bolívar.

## **BASE LEGAL**

Que, el Código Orgánico de Organización Territorial, Administrativo y Descentralización, en la Disposición General Octava preceptúa que los gobiernos provinciales, metropolitanos y municipales conservarán los patronatos como instituciones de derecho público, regidos e integrados por las políticas sociales de cada gobierno.

Los principios del Buen Vivir, obliga al Estado atender en forma prioritaria a los grupos que se encuentran en situación de vulnerabilidad, de pobreza y exclusión del goce de los derechos. Así mismo, el Régimen de Autonomías y Descentralización, contenido en el Código Orgánico de Organización Territorial, Descentralización y Autonomías (COOTAD) disponen a los gobiernos autónomos descentralizados (GAD), en el ámbito de sus funciones, crear y promover sistemas de protección integral hacia los grupos de atención



Un nuevo tiempo  
*Hombro a hombro*

**Dirección:** Av. Cándido Rada y 9 de abril, Edificio Matriz, Guaranda Ecuador.

**Teléfono:** (03) 225-1227 ext.: 3010

[instituto\\_asistenciasocialbolivar@outlook.com](mailto:instituto_asistenciasocialbolivar@outlook.com)



# INSTITUTO PROVINCIAL DE ASISTENCIA SOCIAL DE BOLÍVAR



prioritaria, según lo que establece en los Art. 35, 36, 37.1 y 38 de la Constitución de la República del Ecuador en concordancia con los Arts. 22 y 32 de la ley Orgánica de Salud; y los Arts. 3 y 4 de la ley de Discapacidades, entre otra normativa aplicable.

Que, la Constitución de la República del Ecuador, en los Arts. 359 y 360, preceptúa que el Sistema Nacional de Salud comprende las instituciones, programas, políticas, recursos, acciones y actores en salud y que la Red Pública Integral de Salud será parte del Sistema Nacional de Salud y estará conformada por el conjunto articulado de establecimientos estatales de la seguridad social y con otros proveedores que pertenecen al Estado con vínculos jurídicos, operativos y de complementariedad;

Que, los Gobiernos Autónomos Descentralizados provinciales, conforme al Art. 7, numeral 9 de la Ley Orgánica del Sistema Nacional de Salud, forman parte del Sistema Nacional de Salud;

Instituye En ejercicio de las atribuciones que le confieren el Art. 225 de la Constitución de la República del Ecuador, los Arts. 7, 47, 322 y 328 y la Disposición General Octava del Código Orgánico de Organización Territorial, Administración y Descentralización.,

De acuerdo a lo que estipula en el Art. 85 de la Constitución de Ecuador en su parte pertinente menciona (...) el Estado garantizará la distribución equitativa y solidaria del presupuesto para la ejecución de las políticas públicas y la prestación de bienes y servicios públicos.

Que, Art. 249.- Presupuesto para los grupos de atención prioritaria. - No se aprobará el presupuesto del gobierno autónomo descentralizado si en el mismo no se asigna, por lo menos, el diez por ciento (10%) de sus ingresos no tributarios para el financiamiento de la planificación y ejecución de programas sociales para la atención a grupos de atención prioritaria.

## **Reglamento del Código Orgánico de Planificación y Finanzas Públicas:**

Art. 88.- Programas y proyectos de inversión. - En la proforma del Presupuesto General del Estado se harán constar los programas y proyectos de inversión que, constan en el Plan de Inversión Anual y Plurianual, de conformidad con el Código Orgánico de Planificación y Finanzas Públicas y este Reglamento, los que se sujetarán a los límites totales de gasto, con sus fuentes de financiamiento.

Que, el artículo 227 de la Constitución de la República, preceptúa que "La Administración Pública, constituye un servicio a la colectividad, que se rige por los principios de eficacia, eficiencia, calidad, jerarquía, desconcentración,



# INSTITUTO PROVINCIAL DE ASISTENCIA SOCIAL DE BOLÍVAR



descentralización, coordinación, participación, planificación, transparencia, evaluación”.

Que, el artículo 35 de la Constitución de la República del Ecuador establece “Las personas adultas mayores, niñas, niños y adolescentes, mujeres embarazadas, personas con discapacidad, personas privadas de libertad y quienes adolezcan de enfermedades catastróficas o de alta complejidad, recibirán atención prioritaria y especializada en los ámbitos público y privado. La misma atención prioritaria recibirán las personas en situación de riesgo, las víctimas de violencia doméstica y sexual, maltrato infantil, desastre naturales o antropogénicos. El Estado prestará especial protección a las personas en condición de doble vulnerabilidad”.

Que, en el artículo 15.- de la Ordenanza preceptúa: En su gestión el instituto, se sujetará al Régimen Jurídico de las instituciones del Estado; y, en su actividad Jurídica se regirá por las disposiciones del Código Orgánico de Organización Territorial, Autonomía y Descentralización, correspondientes a actos administrativos, reclamos, recursos y procedimientos administrativos; y, en forma supletoria al Estatuto de Régimen Jurídico Administrativo de la Función Ejecutiva, en lo que fueren aplicables.

Según lo determinado en la Ordenanza del Instituto Provincial de Asistencia Social de Bolívar IPASB, Capítulo Segundo "Del Patrimonio, Recursos y Financiamiento" **Artículo 5.- Constituyen su Patrimonio** "El Gobierno Autónomo Descentralizado de la Provincia Bolívar" financiará la Gestión del Instituto Provincial de Asistencia Social de Bolívar, estableciendo asignaciones permanentes en el presupuesto de la corporación y procurará el financiamiento y cooperación de organismos, instituciones nacionales e internacionales para el desarrollo de sus actividades y promoción”.

## **Objeto, Ámbito y Objetivos. -**

El Instituto Provincial de Asistencia Social de Bolívar-IPASB- tiene por objeto la gestión de políticas sociales del Gobierno Autónomo Descentralizado de la Provincia Bolívar, mediante la prestación de servicios públicos correspondientes y otros que se le encarguen o deleguen, conforme su ámbito de acción y fines;

Su ámbito de acción se configura de:

- a) Servicios públicos y actividades que gestiona a la fecha o que le asigne el Gobierno Autónomo Descentralizado de la Provincia Bolívar a través de los instrumentos de planificación y presupuesto para la ejecución de políticas sociales;



# INSTITUTO PROVINCIAL DE ASISTENCIA SOCIAL DE BOLÍVAR



- b) Servicios públicos en concurrencia, colaboración y complementariedad con entidades de otros niveles de gobierno para la efectiva vigencia de los derechos sociales de las personas, mediante la elaboración de convenios o el otorgamiento de otros instrumentos administrativos; y,
- c) La relación con instituciones del Estado y otras personas jurídicas, para el cumplimiento de su objeto.

Efectuará su gestión en el territorio de la provincia Bolívar

Son sus fines:

- a) El desarrollo humano mediante la satisfacción de necesidades de salud de los habitantes de la provincia Bolívar, en vigencia de los derechos relacionados con la PREVENCIÓN, PROMOCIÓN Y ATENCIÓN INTEGRAL DE LA SALUD Y BAJO LOS PRINCIPIOS DE INCLUSIÓN Y EQUIDAD SOCIALES;
- b) El desarrollo social para el buen vivir, sustentado en el fortalecimiento del talento humano en los ámbitos familiar, laboral y comunitario, mediante la ejecución de programas de organización y capacitación;
- c) La asistencia social con énfasis en la práctica de la solidaridad de la comunidad con las personas con discapacidad.
- d) El desarrollo de proyectos con el propósito de coadyuvar el mejoramiento de la calidad de vida en las áreas de seguridad alimentaria y nutricional, desarrollo infantil y atención a la mujer y a las personas de la tercera edad; y,
- e) La protección de grupos vulnerables de la población.

## DESARROLLO

El Instituto Provincial de Asistencia Social de Bolívar IPASB, con el objetivo de dar continuidad con el trabajo que viene realizando en beneficio de los sectores desfavorecidos de nuestra provincia Bolívar y poder cumplir con las obligaciones adquiridas a través de convenios de cooperación técnico económico con diferentes GADS, Juntas Parroquiales y Proyectos directos del Instituto Provincial de Asistencia Social de Bolívar. Los proyectos que ejecuta el Instituto Provincial de Asistencia Social de Bolívar tienen características, condiciones técnicas y operativas que buscan asegurar el cumplimiento de sus metas y objetivos en beneficio de la población más vulnerable.

El Instituto Provincial de Asistencia Social de Bolívar, es responsable de coordinar la ejecución de los Planes y Programas dentro de su jurisdicción, así como para el cumplimiento de las actividades establecidas en el Plan Operativo Anual para el año 2025, es así que se desprende el siguiente detalle:



Un nuevo tiempo  
*Hombro a hombro*

Dirección: Av. Cándido Rada y 9 de abril, Edificio Matriz, Guaranda Ecuador.  
Teléfono: (03) 225-1227 ext.: 3010

[instituto\\_asistenciasocialbolivar@outlook.com](mailto:instituto_asistenciasocialbolivar@outlook.com)



# INSTITUTO PROVINCIAL DE ASISTENCIA SOCIAL DE BOLÍVAR



## PROYECTOS PROPIOS DEL IPASB:

### 1. “HOMBRO A HOMBRO VIVIENDO NUESTROS AÑOS DORADOS”

**Objetivo:** Mejorar la calidad de vida de los adultos mayores en condiciones de pobreza, extrema pobreza y vulnerabilidad, a través de un trabajo sistemático y planificado que permita incrementar los niveles de autonomía, capacidades sociales, familiares y autodeterminación.

PROYECTO PROPIO					
PROYECTOS PARA RENOVACIÓN	EJE DE ATENCIÓN	MODALIDAD	SUELDOS TÉCNICOS	KITS DE ALIMENTOS	PRESUPUESTO 2025
HOMBRO A HOMBRO VIVIENDO NUESTROS AÑOS DORADOS	ADULTOS MAYORES	PROYECTO	\$175.409,07	\$25.600,00	\$ 201.009,07

CONVENIO					
CONVENIOS PARA RENOVACIÓN	EJE DE ATENCIÓN	MODALIDAD	SUELDOS TÉCNICOS	KITS DE ALIMENTOS	PRESUPUESTO 2025
HOMBRO A HOMBRO VIVIENDO NUESTROS AÑOS DORADOS	ADULTOS MAYORES	CONVENIO	\$ 138.932,40	\$ 22.400,00	\$ 161.332,40

### 2. “WAWA BOLÍVAR”

**Objetivo:** Promover la protección integral de las niñas y niños de cero a tres años de edad y de las mujeres gestantes en situación de pobreza, pobreza extrema y vulnerabilidad a través de la consejería familiar en cumplimiento de la Ruta Integral de Atenciones para asegurar un buen comienzo en la vida y el pleno ejercicio de sus derechos.

PROYECTOS PARA RENOVACIÓN	EJE DE ATENCIÓN	MODALIDAD	SUELDOS TÉCNICOS	KITS DE ASEO	PRESUPUESTO 2025
WAWA BOLÍVAR	NIÑOS, NIÑAS Y MUJERES EMBARAZADAS	PROYECTO	\$ 82.400,09	\$ 17.160,00	\$ 99.560,09



### 3. HOMBRO A HOMBRO BOLÍVAR SIN BARRERAS

**Objetivo:** Brindar atención en el hogar y la comunidad directa y prioritaria a personas con discapacidad, mediante un servicio integral que pueda contribuir al desarrollo personal y atención humanitaria de cada individuo, mejorando la calidad de vida de las personas con discapacidad, la familia y la comunidad que se encuentran en estado de vulnerabilidad y fomentando su independencia.

PROYECTOS PARA RENOVACIÓN	EJE DE ATENCIÓN	MODALIDAD	SUELDOS TÉCNICOS	KITS DE ASEO	PRESUPUESTO 2025
HOMBRO A HOMBRO BOLÍVAR SIN BARRERAS	PERSONAS CON DISCAPACIDAD	PROYECTO	\$ 182.784,47	\$ 32.400,00	\$ 215.184,47

### 4. "HOMBRO A HOMBRO POR LA SALUD DE BOLÍVAR"

**Objetivo:** Brindar servicios sociales ambulatorios en salud preventiva y pre hospitalaria a la población que se encuentra en comunidades rurales marginales de la provincia de Bolívar.

PROYECTOS PARA RENOVACIÓN	EJE DE ATENCIÓN	MODALIDAD	SUELDOS TÉCNICOS	IMPLEMENTOS, INSUMOS, HERRAMIENTAS Y ACCESORIOS	PRESUPUESTO 2025
HOMBRO A HOMBRO POR LA SALUD DE BOLÍVAR	GRUPOS DE ATENCIÓN PRIORITARIA	PROYECTO	\$ 69.727,91	\$ 138.800,00	\$ 208.527,91

### 5. "BOLÍVAR LIBRE DE VIOLENCIA"

**Objetivo:** Promover de manera preventiva la protección integral de los derechos de la población de atención prioritaria mediante capacitaciones y talleres.

PROYECTO PARA RENOVACIÓN	EJE DE ATENCIÓN	MODALIDAD	SUELDOS TÉCNICOS	IMPLEMENTOS Y MATERIALES	PRESUPUESTO 2025
BOLÍVAR LIBRE DE VIOLENCIA	GRUPOS DE ATENCIÓN PRIORITARIA	PROYECTO	\$ 70.628,64	\$ 4.000,00	\$ 74.628,64



## 6. "HOMBRO A HOMBRO POR LA REHABILITACIÓN FÍSICA DE BOLÍVAR"

**Objetivo:** Promover la salud y el bienestar integral de los adultos mayores, grupos vulnerables y población en general, mediante la implementación de programas de fisioterapia que aborden de manera efectiva y eficaz las necesidades físicas, funcionales y emocionales propias de esta etapa de la vida.

CONVENIOS PARA RENOVACIÓN	EJE DE ATENCIÓN	MODALIDAD	PRESUPUESTO 2025
HOMBRO A HOMBRO POR LA REHABILITACIÓN FÍSICA DE BOLÍVAR	GRUPOS DE ATENCIÓN PRIORITARIA	CONVENIOS	\$ 70.628,64

## 7. CENTRO DE REHABILITACIÓN FÍSICA

**Objetivo:** Mejorar la calidad de vida de los pacientes mediante la rehabilitación integral de sus discapacidades transitorias o permanentes, brindando una atención óptima de acuerdo a las necesidades y expectativas de cada persona, con un trato personalizado humano y profesional.

PROYECTOS NUEVOS	EJE DE ATENCIÓN	MODALIDAD	SUELDOS TÉCNICOS	IMPLEMENTOS	PRESUPUESTO 2025
CENTRO DE REHABILITACIÓN FÍSICA	GRUPOS DE ATENCIÓN PRIORITARIA	PROYECTO	\$ 11.771,44	\$ 48.000,00	\$ 54.771,44

## 8. BOLÍVAR DEPORTIVO

**Objetivo:** Ofrecer prácticas de diferentes modalidades deportivas y de actividad física, contribuyendo así a la adquisición de hábito de práctica deportiva y de un modo de vida saludable por ende contribuir al desarrollo social de las y los jóvenes, fomentando la autoconfianza, la interacción social y la integración.

PROYECTOS NUEVOS	EJE DE ATENCIÓN	MODALIDAD	PRESUPUESTO 2025
BOLÍVAR DEPORTIVO	GRUPOS DE ATENCIÓN PRIORITARIA	PROYECTO	\$ 4.900,00



**INSTITUTO PROVINCIAL DE ASISTENCIA SOCIAL DEL BOLÍVAR**  
**PRESUPUESTO ECONOMICO DE INGRESOS AÑO 2025**  
**DEL 01 DE ENERO AL 31 DE DICIEMBRE 2025**

CODIGO	PARTIDA	ASIGNACION INICIAL
<b>1</b>	<b>INGRESOS CORRIENTES</b>	<b>1.347.761,20</b>
17	Rentas de inversiones y multas	100,00
17.04	Multas	100,00
17.04.04	Incumplimientos de Contratos	100,00
<b>18</b>	<b>Transferencia y Donaciones Corrientes</b>	<b>1.345.611,20</b>
18.01	Transferencias Corrientes del Sector Público	1.345.611,20
18.01.01	Del Gobierno Central	0,00
18.01.04	De Gobiernos Autónomos Descentralizados	1.345.611,20
<b>19</b>	<b>Otros Ingresos</b>	<b>2.050,00</b>
19.04	Otros no operacionales	2.050,00
19.04.05	Ingresos de Bienes Provenientes de Chatarrización	2.000,00
19.04.99	Otros no Especificados	50,00
<b>3</b>	<b>INGRESOS DE FINANCIAMIENTO</b>	<b>25.000,00</b>
37	Saldos disponibles	25.000,00
37.01	Saldo en Caja y Bancos	25.000,00
37.01.02	De Fondos de Autogestión	25.000,00
	<b>TOTAL INGRESOS</b>	<b>1.372.761,20</b>

Elaborado por:



Financiera - Instituto Provincial de Asistencia Social del Bolívar - IPASB  
 Lic. Nilsa Gert Crespo  
 Un nuevo tiempo  
 Hombres a honra



Directora - Instituto Provincial de Asistencia Social del Bolívar - IPASB  
 Lic. Ade Dorado  
 Un nuevo tiempo



INSTITUTO PROVINCIAL DE ASISTENCIA SOCIAL DEL BOLÍVAR  
PRESUPUESTO ECONOMICO DE GASTOS AÑO 2025  
DEL 01 DE ENERO AL 31 DE DICIEMBRE 2025

CODIGO	PARTIDA	ASIGNACION INICIAL
<b>5</b>	<b>EGRESOS CORRIENTES</b>	<b>209.778,74</b>
<b>51</b>	<b>EGRESOS EN PERSONAL</b>	<b>180.578,74</b>
<b>51.01</b>	<b>Remuneraciones Básicas</b>	<b>132.072,00</b>
51.01.05	Remuneraciones Unificadas	132.072,00
<b>51.02</b>	<b>Remuneraciones Complementarias</b>	<b>15.856,00</b>
51.02.03	Décimo Tercer Sueldo	11.006,00
51.02.04	Décimo Cuarto Sueldo	4.850,00
<b>51.05</b>	<b>Remuneraciones Temporales</b>	<b>1.362,75</b>
51.05.12	Subrogación	1.362,75
<b>51.06</b>	<b>Aportes Patronales a la Seguridad Social</b>	<b>26.387,99</b>
51.06.01	Aporte Patronal	15.386,39
51.06.02	Fondos de Reserva	11.001,60
<b>51.07</b>	<b>Indemnizaciones</b>	<b>5.000,00</b>
51.07.07	Compensación por Vacaciones no Gozadas por Cesación de Funciones	5.000,00
<b>53</b>	<b>BIENES Y SERVICIOS DE CONSUMO</b>	<b>20.100,00</b>
<b>53.02</b>	<b>Servicios Generales</b>	<b>1.500,00</b>
53.02.46	Servicios de Identificación, Marcación, Autenticación, Rastreo, Monitoreo, Seguimiento y/o Trazabilidad	1.000,00
53.02.55	Combustibles	500,00
<b>53.07</b>	<b>Egresos en Informática</b>	<b>1.500,00</b>
53.07.04	Mantenimiento y Reparación de Equipos y Sistemas Informáticos	1.500,00
<b>53.08</b>	<b>Bienes de Uso y Consumo Corriente</b>	<b>14.100,00</b>
53.08.02	Vestuario, Lencería, Prendas de Protección, Insumos y Accesorios para uniformes del personal de Protección, Vigilancia y	100,00
53.08.03	Lubricantes	3.000,00
53.08.04	Materiales de Oficina	4.000,00
53.08.05	Materiales de Aseo	1.000,00
53.08.07	Materiales de Impresión, Fotografía, Reproducción y Publicaciones	5.000,00
53.08.13	Repuestos y Accesorios	1.000,00
<b>53.14</b>	<b>Bienes Muebles no Depreciables</b>	<b>3.000,00</b>
53.14.03	Mobiliario	1.000,00
53.14.07	Equipos, Sistemas y Paquetes Informáticos	2.000,00
<b>57</b>	<b>OTROS EGRESOS CORRIENTES</b>	<b>9.000,00</b>
<b>57.01</b>	<b>Impuestos, Tasas y Contribuciones</b>	<b>1.000,00</b>
57.01.02	Tasas Generales, Impuestos, Contribuciones, Permisos, Licencias y Patentes.	1.000,00
<b>57.02</b>	<b>Seguros, Costos Financieros y Otros Egresos</b>	<b>8.000,00</b>
57.02.01	Seguros	2.000,00
57.02.03	Comisiones Bancarias	1.000,00
57.02.15	Indemnizaciones por Sentencias Judiciales	5.000,00
<b>7</b>	<b>GASTO DE INVERSION</b>	<b>1.021.482,47</b>
<b>71</b>	<b>EGRESOS EN PERSONAL PARA INVERSION</b>	<b>805.282,47</b>
<b>71.02</b>	<b>Remuneraciones Complementarias</b>	<b>85.210,00</b>
71.02.03	Décimo Tercer Sueldo	49.805,00
71.02.04	Décimo Cuarto Sueldo	35.405,00
<b>71.05</b>	<b>Remuneraciones Temporales</b>	<b>597.660,00</b>
71.05.10	Servicios Personales por Contrato	597.660,00
<b>71.06</b>	<b>Aportes Patronales a la Seguridad Social</b>	<b>119.412,47</b>
71.06.01	Aporte Patronal	69.627,39
71.06.02	Fondo de Reserva	49.785,08
<b>71.07</b>	<b>Indemnizaciones</b>	<b>3.000,00</b>
71.07.07	Compensación por Vacaciones no Gozadas por Cesación de Funciones	3.000,00
<b>73</b>	<b>BIENES Y SERVICIOS PARA INVERSIÓN</b>	<b>204.200,00</b>
<b>73.01</b>	<b>Servicios Básicos</b>	<b>300,00</b>
73.01.01	Agua Potable	100,00
73.01.04	Energía Eléctrica	100,00
73.01.05	Telecomunicaciones	100,00
<b>73.02</b>	<b>Servicios Generales</b>	<b>4.800,00</b>
73.02.04	Edición, Impresión, Reproducción, Publicaciones, Suscripciones, Fotocopiado, Traducción, Empastado, Enmarcación, Serigrafía, Fotografía, Carnetización, Filmación e Imágenes Satelitales	3.800,00
73.02.05	Espectáculos Culturales y Sociales	1.000,00
<b>73.04</b>	<b>Instalación, Mantenimiento y Reparación</b>	<b>15.200,00</b>
73.04.02	Edificios, Locales, Residencias y Cableado Estructurado (Mantenimiento, Reparación e Instalación)	1.000,00
73.04.05	Vehículos (Servicio para Mantenimiento y Reparación)	14.200,00
<b>73.06</b>	<b>Contratación de Estudios, Investigaciones y Servicios Técnicos Especializados</b>	<b>500,00</b>
73.06.12	Capacitación a Servidores Públicos	500,00
<b>73.08</b>	<b>Bienes de Uso y Consumo de Inversión</b>	<b>176.400,00</b>
73.08.01	Alimentos y Bebidas	53.000,00
73.08.04	Material de Oficina	4.000,00
73.08.05	Materiales de Aseo	50.000,00
73.08.07	Materiales de Impresión, Fotografía, Reproducción y Publicaciones	1.200,00
73.08.09	Medicamentos	10.000,00
73.08.12	Materiales Didácticos	5.000,00
73.08.13	Repuestos y Accesorios	400,00
73.08.25	Ayudas Técnicas para Compensar Discapacidades	2.500,00
73.08.26	Dispositivos Médicos de Uso General	46.000,00
73.08.32	Dispositivos Médicos para Odontología	4.300,00
<b>73.14</b>	<b>Bienes Muebles no Depreciables</b>	<b>7.000,00</b>
73.14.03	Mobiliarios	2.000,00
73.14.08	Bienes Artísticos, Culturales, Bienes Deportivos y Símbolos Patrios	5.000,00
<b>77</b>	<b>OTROS EGRESOS DE INVERSIÓN</b>	<b>12.000,00</b>
<b>77.01</b>	<b>Impuestos, Tasas y Contribuciones</b>	<b>10.000,00</b>
77.01.02	Tasas Generales, Impuestos, Contribuciones, Permisos, Licencias y Patentes	10.000,00
<b>77.02</b>	<b>Seguros, Costos Financieros y Otros Egresos</b>	<b>2.000,00</b>
77.02.01	Seguros	2.000,00
<b>8</b>	<b>EGRESOS DE CAPITAL</b>	<b>141.500,00</b>

84	BIENES DE LARGA DURACIÓN (PROPIEDADES PLANTA Y EQUIPO)	141.500,00
84.01	Bienes Muebles	141.500,00
84.01.03	Mobiliarios	2.000,00
84.01.05	Vehículos	128.000,00
84.01.07	Equipos, Sistemas y Paquetes Informaticos	5.000,00
84.01.13	Equipos Médicos	5.000,00
84.01.15	Equipos Odontologicos	1.500,00
	TOTAL DE GASTOS	1.372.761,20

TOTAL INGRESOS	1.372.661,20
TOTAL GASTOS	1.372.761,20

Elaborado por:

Aprobado por:





# INSTITUTO PROVINCIAL DE ASISTENCIA SOCIAL DE BOLÍVAR



Dicho esto, creemos necesario que la asignación de \$ 1.345.611,20 (UN MILLÓN TRECIENTOS CUARENTA Y CINCO MIL SEISCIENTOS ONCE DÓLARES DE LOS ESTADOS UNIDOS DE AMÉRICA CON 20/100 CENTAVOS), estos recursos económicos se solicita por nuestra parte a través de este medio, son realmente necesarios ya que nos permitirá cubrir gastos puntuales como remuneraciones, pago de obligaciones patronales, pago de obligaciones con proveedores, adquisición de materiales de trabajo, ayudas a sectores desfavorecidos de nuestra provincia, ejecución de proyectos.

Ante lo expuesto, el trabajo es arduo y requerimos de recursos económicos para poder dar continuidad con nuestros servicios en beneficio de los sectores más desfavorecidos de nuestra provincia.

Nuestra intención como entidad al servicio de la provincia Bolívar y como entidad cooperante en convenios de cooperación técnico económico con diferentes GADS Cantonales, Parroquiales y Proyectos propios, es cumplir a cabalidad las obligaciones adquiridas y que están determinadas dentro del instrumento legal emitido, y de esta manera poder dar continuidad los proyectos y crear nuevos proyectos en beneficios de los sectores más desfavorecidos de la provincia Bolívar.



Un nuevo tiempo  
*Hombro a hombro*

Dirección: Av. Cándido Rada y 9 de abril, Edificio Matriz, Guaranda Ecuador.

Teléfono: (03) 225-1227 ext.: 3010

[instituto\\_asistenciasocialbolivar@outlook.com](mailto:instituto_asistenciasocialbolivar@outlook.com)



# EMPRESA PÚBLICA DE TURISMO de los Centros Turísticos de la Provincia Bolívar

Guaranda, 14 de octubre del 2024  
Oficio No. 080- G.G.EPTPB-2024

*Dng Verónica  
Patin*

*Favor aprobar  
esta propuesta*  
*[Signature]*

Ingeniero  
Aníbal Coronel Monar  
**PREFECTO DE LA PROVINCIA BOLÍVAR.**  
Presente.-

De mi consideración:

Luego de expresarle un cordial saludo y a la vez deseándole éxitos en tan delicadas funciones, el presente tiene como finalidad poner en su conocimiento el **PROYECTO PRESUPUESTARIO** para el ejercicio económico 2025 de la Empresa Pública de Turismo que Regula la Administración y el Uso de los Centros Turísticos de la Provincia Bolívar, conforme lo determina el artículo 267 del COOTAD, "Art. 267.- De las empresas públicas.- Los presupuestos de las empresas públicas de los gobiernos autónomos descentralizados, sean de servicios públicos o de cualquier otra naturaleza, se presentarán como anexos en el presupuesto general del respectivo gobierno; serán aprobados por sus respectivos directorios y pasarán a conocimiento del órgano legislativo correspondiente. Entre los egresos constarán obligatoriamente las partidas necesarias para cubrir el servicio de intereses y amortización de préstamos." para que entre en vigencia a partir del primero de enero del 2025.

Particular que pongo en su conocimiento para fines legales pertinentes.

Cordialmente,

Lic. Víctor Hugo García Gallegos

**GERENTE DE LA EMPRESA PÚBLICA DE TURISMO**



Adjunto documentos habilitantes

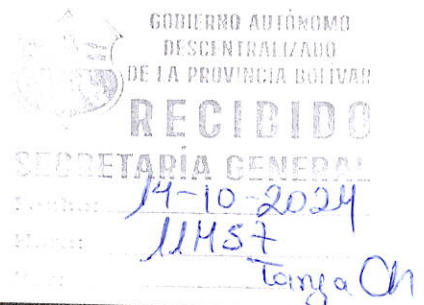

Calle García Moreno y sucre (esq). Telfs: Oficina (03) 2-552-085- 2-200155-  
0997228447

Correo electrónico [empublica\\_turismo@yahoo.com](mailto:empublica_turismo@yahoo.com)  
Guaranda - Provincia Bolívar - Ecuador



**EMPRESA PÚBLICA DE TURISMO**  
de los Centros Turísticos de la Provincia Bolívar

Guaranda, 14 de Agosto del 2024  
Oficio No. 07-DF--EPTPB-2024

Lic.  
VICTOR HUGO GARCIA GALLEGOS  
**GERENTE DE LA EMPRESA PÚBLICA DE TURISMO BOLÍVAR.**  
Presente

En cumplimiento a lo siguiente:

“Art. 245.- CÓDIGO ORGANICO DE ORGANIZACIÓN TERRITORIAL AUTONOMIA Y DECENTRALIZACIÓN (COOTAD).- **Aprobación.**- El legislativo del Gobierno Autónomo Descentralizado estudiará el proyecto de presupuesto, por programas y subprogramas y lo aprobará en dos sesiones hasta el 10 de diciembre de cada año, conjuntamente con el proyecto complementario de financiamiento, cuando corresponda. Si a la expiración de este plazo no lo hubiere aprobado, éste entrará en vigencia.

El legislativo tiene la obligación de verificar que el proyecto presupuestario guarde coherencia con los objetivos y metas del plan de desarrollo y el de ordenamiento territorial respectivos. La máxima autoridad ejecutiva del gobierno autónomo descentralizado y el jefe de la dirección financiera o el funcionario que corresponda, asistirán obligatoriamente a las sesiones del legislativo y de la comisión respectiva, para suministrar los datos e informaciones necesarias.

Los representantes ciudadanos de la asamblea territorial o del organismo que en cada gobierno autónomo descentralizado se establezca como máxima instancia de participación, podrán asistir a las sesiones del legislativo local y participarán en ellas mediante los mecanismos previstos en la Constitución y la ley.”

“Art. 267.- CÓDIGO ORGANICO DE ORGANIZACIÓN TERRITORIAL AUTONOMIA Y DECENTRALIZACION (COOTAD).- **De las Empresas Públicas.**- Los presupuestos de

las Empresas Públicas de los Gobiernos Autónomos Descentralizados, sean de servicios públicos o de cualquier otra naturaleza, se presentarán como anexos en el presupuesto general del respectivo gobierno; serán aprobados por sus respectivos directorios y pasarán a conocimiento del órgano legislativo correspondiente. Entre los egresos constarán obligatoriamente las partidas necesarias para cubrir el servicio de intereses y amortización de préstamos.”

“Art. 100.- DEL CODIGO ORGANICO DE PLANIFICACION Y FINANZAS PUBLICAS.- **Formulación de proformas institucionales.**- Cada entidad y organismo sujeto al Presupuesto General del Estado formulará la proforma del presupuesto institucional, en la que se incluirán todos los egresos necesarios para su gestión. En lo referido a los programas y proyectos de inversión, únicamente se incluirán los que hubieren sido incorporados en el Plan Anual de Inversión (PAI), o que hubieren obtenido la prioridad de la Secretaría Técnica del Sistema Nacional Descentralizado de Planificación Participativa durante la ejecución presupuestaria. Dichas proformas deben elaborarse de conformidad con el Plan Nacional de Desarrollo, la programación fiscal y las directrices presupuestarias.

Las proformas presupuestarias de las Empresas Públicas, Gobiernos Autónomos Descentralizados, Banca Pública y Seguridad Social incorporarán los programas, proyectos y actividades que hayan sido calificados y definidos de conformidad con los procedimientos y disposiciones previstas en este código y demás leyes.

“Art. 101.- DEL CÓDIGO ORGANICO DE PLANIFICACIÓN Y FINANZAS PÚBLICAS.- **Normas y directrices.**- En la formulación de las proformas presupuestarias del sector público, incluidas las de las Empresas Públicas, Gobiernos Autónomos Descentralizados, Banca Pública y Seguridad Social, se observarán obligatoriamente las



**EMPRESA PÚBLICA DE TURISMO**  
de los Centros Turísticos de la Provincia Bolívar

normas técnicas, directrices, clasificadores y catálogos emitidos por el ente rector del SINFIP.”

Con esta consideración informo a usted que se ha elaborado de manera detallada y minuciosa las Proformas Presupuestarias para el ejercicio fiscal 2025, y que estas a la vez sean ingresadas al Seno del Concejo en Sesión para su análisis y aprobación en primera instancia.

Con sentimientos de distinguida consideración

Atentamente,



Ing. Margarita Bayas  
Encargada del Área Financiera.



*Recibido*  
23/08/2024



**EMPRESA PUBLICA DE TURISMO QUE REGULA LA ADMINISTRACION Y EL USO  
RESUMEN DE INGRESOS Y EGRESOS 2025**

CODIGO	INGRESOS CORRIENTES	
1.3	TASAS Y CONTRIBUCIONES	285,760.00
1.7	RENTAS DE INVERSIONES Y MULTAS	15,500.00
1.8	TRANSFERENCIAS O DONACIONES CORRIENTES	50,000.00
1.9	OTROS INGRESOS	1,600.00
3.7	SALDOS DISPONIBLES	5,000.00
3.8	CUENTAS PENDIENTES POR COBRAR	2,000.00
	<b>TOTAL INGRESOS CORRIENTES</b>	<b>359,860.00</b>

CODIGO	EGRESOS CORRIENTES	
5.1	EGRESOS EN PERSONAL	79,727.30
5.3	BIENES Y SERVICIOS DE CONSUMO	11,800.00
5.7	OTROS EGRESOS CORRIENTES	1,930.00
5.8	TRANSFERENCIAS O DONACIONES CORRIENTES	5,700.00
8.4	BIENES DE LARGA DURACIÓN (PROPIEDADES PLANTA Y E	6,700.00
	<b>TOTAL DE EGRESOS CORRIENTES</b>	<b>105,857.30</b>

CODIGO	EGRESOS DE PRODUCCIÓN	
6.1	EGRESOS EN PERSONAL PARA LA PRODUCCION	74,225.24
6.3	BIENES Y SERVICIOS PARA LA PRODUCCION	106,777.46
6.7	OTROS EGRESOS DE PRODUCCION	2,000.00
8.4	BIENES DE LARGA DURACION (PROPIEDAD PLANTA Y EQ)	31,000.00
9.7	PASIVO CIRCULANTE	40,000.00
	<b>TOTAL DE GASTO DE PRODUCCION</b>	<b>254,002.70</b>

<b>TOTAL DE EGRESOS</b>	
EGRESOS DE ADMINISTRACION	105,857.30
EGRESOS DE PRODUCCION	254,002.70
<b>TOTAL EGRESOS</b>	<b>359,860.00</b>
INGRESOS	359,860.00
	<b>0.00</b>

  
**ING. MARGARITA BAYAS**  
**(E) AREA FINANCIERA DE LA EPTPB.**  
  
**EMPRESA PÚBLICA DE TURISMO**  
**CONTADOR EMPRESA PÚBLICA DE TURISMO**

  
**LIC. VICTOR GARCIA**  
**GERENTE GENERAL DE**  
**LA EPTPB.**  
  
**EMPRESA PÚBLICA DE TURISMO**  
**GERENTE**

**EMPRESA PÚBLICA DE TURISMO QUE REGULA LA ADMINISTRACIÓN Y EL USO DE LOS CENTROS TURISTICOS DE LA PROVINCIA BOLÍVAR**

<b>FUNCIÓN:</b>	SERVICIOS GENERALES
<b>CODIGO:</b>	100
<b>3ra.ASIGNACIÓN SEGÚN EL OBJETO DEL GASTO</b>	

**PROFORMA PRESUPUESTARIA INGRESOS 2025**

<b>CODIGO</b>	<b>DETALLE DE LA CUENTA</b>	<b>VALOR</b>
<b>1</b>	<b>INGRESOS CORRIENTES</b>	<b>357,860.00</b>
<b>1.3</b>	<b>TASAS Y CONTRIBUCIONES</b>	<b>285,760.00</b>
<b>1.3.01</b>	<b>Tasas Generales</b>	<b>285,760.00</b>
1.3.01.02	Acceso a Lugares Publicos	3,000.00
1.3.01.03	Ocupacion de Lugares Publicos	7,000.00
1.3.01.08	Prestacion de Servicios	275,760.00
<b>1.7</b>	<b>RENTA DE INVERSIONES Y MULTAS</b>	<b>15,500.00</b>
<b>1.7.02</b>	<b>Renta Por Arrendamiento de Bienes</b>	<b>15,500.00</b>
1.7.02.02	Edificios, Locales y Residencias	13,000.00
1.7.02.99	Otros Arriendos	2,500.00
<b>1.8</b>	<b>TRANSFERENCIAS Y DONACIONES CORRIENTES</b>	<b>50,000.00</b>
<b>1.8.01</b>	<b>Transferencias y Donaciones Corrientes del Sector Publicos</b>	<b>50,000.00</b>
1.8.01.04	De Gobiernos Autonomos Descentralizados	50,000.00
<b>1.9</b>	<b>OTROS INGRESOS</b>	<b>1,600.00</b>
<b>1.9.04</b>	<b>Otros No Operacionales</b>	<b>1,600.00</b>
1.9.04.99	Otros No Especificados	1,600.00
<b>3</b>	<b>INGRESOS DE FINANCIAMIENTO</b>	<b>5,000.00</b>
<b>3.7</b>	<b>SALDOS DISPONIBLES</b>	<b>5,000.00</b>
<b>3.7.01</b>	<b>Saldos en Caja y Bancos</b>	<b>5,000.00</b>
3.7.01.02	De Fondos de Autogestion	5,000.00
<b>3.8</b>	<b>CUENTAS PENDIENTES POR COBRAR</b>	<b>2,000.00</b>
3.8.01	Cuentas pendientes por cobrar	2,000.00
3.8.01.01	De cuentas por cobrar	2,000.00
<b>TOTAL PRESUPUESTO DE INGRESOS</b>		<b>359,860.00</b>

  
 ING. MARGARITA BAYAS  
 (E) AREA FINANCIERA DE LA EPTPB.

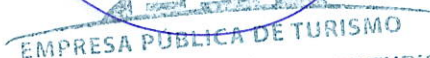
  
 EMPRESA PÚBLICA DE TURISMO  
 CONTADOR: EMPRESA PÚBLICA DE TURISMO

  
 LIC. VICTOR GARCIA  
 GERENTE GENERAL DE  
 LA EPTPB.



**EMPRESA PÚBLICA DE TURISMO QUE REGULA LA ADMINISTRACIÓN Y EL USO DE LOS CENTROS TURÍSTICOS DE LA PROVINCIA BOLÍVAR**

<b>FUNCION:</b>	<b>1 SERVICIOS GENERALES</b>	
<b>CODIGO DE FUNCION:</b>	<b>100</b>	
<b>PROGRAMA:</b>	<b>100 ADMINISTRACION GENERAL</b>	
<b>CODIGO DE PROGRAMA:</b>	<b>110</b>	
<b>3ra ASIGNACION SEGÚN EL OBJETO DEL GASTO</b>		
	<b>DETALLE DE LA CUENTA</b>	<b>A. INICIAL</b>
<b>5</b>	<b>EGRESOS CORRIENTES</b>	<b>99,157.30</b>
<b>5.1</b>	<b>EGRESOS EN PERSONAL</b>	<b>79,727.30</b>
<b>5.1.01</b>	<b>Remuneraciones Basicas</b>	<b>59,268.00</b>
5.1.01.05	Remuneraciones Unificadas	59,268.00
<b>5.1.02</b>	<b>REMUNERACIONES COMPLEMENTARIAS</b>	<b>7,414.00</b>
5.1.02.03	Decimo Tercer Sueldo	4,939.00
5.1.02.04	Decimo Cuarto Sueldo	2,475.00
<b>5.1.06</b>	<b>APORTES PATRONALES A LA SEGURIDAD SOCIAL</b>	<b>11,545.30</b>
5.1.06.01	Aporte Patronal	6,608.38
5.1.06.02	Fondos de Reserva	4,936.92
<b>5.1.07</b>	<b>INDEMNIZACIONES</b>	<b>1,500.00</b>
5.1.07.07	Compensacion por Vacaciones no Gozadas por Cesacion de funciones	1,500.00
<b>5.3</b>	<b>BIENES Y SERVICIOS DE CONSUMO</b>	<b>11,800.00</b>
<b>5.3.01</b>	<b>Servicios Basicos</b>	<b>2,000.00</b>
5.3.01.05	Telecomunicaciones	2,000.00
<b>5.3.02</b>	<b>Servicios Generales</b>	<b>4,500.00</b>
5.3.02.04	Edicion, Impresión, Reproduccion, Publicaciones, Suscripciones, Fotocopiado, Tr	2,800.00
5.3.02.05	Espectaculos Culturales y Sociales	700.00
5.3.02.07	Difucion, Informacion y Publicidad	1,000.00
<b>5.3.06</b>	<b>CONTRATACION DE ESTUDIOS, INVESTIGACIONES Y SERVICIOS</b>	<b>1,300.00</b>
5.3.06.01	Consultoria, Asesoría e Investigacion Especializada	800.00
5.3.06.02	Servicios de Auditoria	500.00
<b>5.3.08</b>	<b>BIENES DE USO Y CONSUMO CORRIENTE</b>	<b>4,000.00</b>
5.3.08.02	Vestuario, Lenceria, Prendas de Proteccion y Accesorios para Uniformes del Pers	1,200.00
5.3.08.04	Materiales de Oficina	1,000.00
5.3.08.05	Materiales de Asco	1,300.00
5.3.08.07	Materiales de Impresión, Fotografia, Reproduccion y Publicaciones	500.00
<b>5.7</b>	<b>OTROS EGRESOS CORRIENTES</b>	<b>1,930.00</b>
<b>5.7.01</b>	<b>Impuestos Tasas y Contribuciones</b>	<b>500.00</b>
5.7.01.02	Tasas Generales, impuestos, Contribuciones, permisos, Licencias y Patentes	500.00
<b>5.7.02</b>	<b>Seguros, Costos Financieros y Otros Egresos</b>	<b>1,430.00</b>
5.7.02.01	Seguros	1,000.00
5.7.02.03	Comisiones Bancarias	230.00
5.7.02.06	Costas judiciales, Tramites Notariales, Legalizacion de Documentos	200.00
<b>5.8</b>	<b>TRANSFERENCIAS Y DONACIONES CORRIENTES</b>	<b>5,700.00</b>
<b>5.8.04</b>	<b>Aportaciones y Participaciones al Sector Publico</b>	<b>5,700.00</b>
5.8.01.01	A Entidades del Presupuesto General del Estado	1,700.00
5.8.04.06	Contribución 0.5% de las Planillas de Pago al IEES	4,000.00
<b>8</b>	<b>EGRESOS DE CAPITAL</b>	<b>6,700.00</b>
<b>8.4</b>	<b>BIENES DE LARGA DURACION (PROPIEDADES PLANTA Y EQUIPO)</b>	<b>6,700.00</b>
<b>8.4.01</b>	<b>Bienes Muebles</b>	<b>6,700.00</b>
8.4.01.03	Mobiliarios	2,000.00
8.4.01.07	Equipos, Sistemas y Paquetes Informaticos	4,700.00
	<b>TOTAL EGRESOS CORRIENTES</b>	<b>105,857.30</b>

ING. MARGARITA BAYAS  
(E) AREA FINANCIERA DE LA EPTPB.

EMPRESA PÚBLICA DE TURISMO

CONTADOR EMPRESA PÚBLICA DE TURISMO

LIC. VICTOR GARCIA  
GERENTE GENERAL DE LA  
EPTPB.

EMPRESA PÚBLICA DE TURISMO  
que regula los Centros Turísticos de la Provincia Bolívar

PRESENTE

<b>EMPRESA PÚBLICA DE TURISMO QUE REGULA LA ADMINISTRACIÓN Y EL USO DE LOS CENTROS TURISTICOS DE LA PROVINCIA BOLÍVAR</b>	
<b>FUNCION:</b>	510
<b>CODIGO DE FUNCION:</b>	1.1.1
<b>PROGRAMA:</b>	5TO SERVICIOS OPERACIONALES
<b>CODIGO DE PROGRAM</b>	510
<b>STA. ASIGNACION SEGÚN EL OBJETO DE GASTO</b>	

<b>CODIGO</b>	<b>DETALLE DE LA CUENTA</b>	<b>A. INICIAL</b>
<b>6</b>	<b>EGRESOS DE PRODUCCIÓN</b>	<b>183,002.70</b>
<b>6.1</b>	<b>EGRESOS EN PERSONAL PARA LA PRODUCCION</b>	<b>74,225.24</b>
<b>6.1.01</b>	<b>Remuneraciones Basicas</b>	<b>53,784.00</b>
6.1.01.05	Remuneraciones Unificadas	53,784.00
<b>6.1.02</b>	<b>Remuneraciones Complementarias</b>	<b>8,964.00</b>
6.1.02.03	Decimo Tercer Sueldo	4,482.00
6.1.02.04	Decimo Cuarto Sueldo	4,482.00
<b>6.1.06</b>	<b>Aportes Patronales a la Seguridad Social</b>	<b>10,477.24</b>
6.1.06.01	Aporte Patronal	5,996.92
6.1.06.02	Fondos de Reserva	4,480.32
<b>6.1.07</b>	<b>Indemnizaciones</b>	<b>1,000.00</b>
6.1.07.07	Compensacion por Vacaciones no Gozadas por Cesación de Funciones	1,000.00
<b>6.3</b>	<b>BIENES Y SERVICIOS PARA LA PRODUCCIÓN</b>	<b>106,777.46</b>
<b>6.3.01</b>	<b>Servicios Basicos</b>	<b>19,400.00</b>
6.3.01.01	Agua Potable	1,400.00
6.3.01.04	Energia Electrica	18,000.00
<b>6.3.02</b>	<b>SERVICIOS GENERALES</b>	<b>850.00</b>
6.3.02.02	Fletes y Maniobras	100.00
6.3.02.03	Almacenamiento, Embalaje, Desembalaje, Envase y Recarga De Extrinto	200.00
6.3.02.35	Servicio de Alimentacion	50.00
6.3.02.55	Combustibles	500.00
<b>6.3.04</b>	<b>Instalacion, Matenimiento y Reparaciones Menores</b>	<b>30,000.00</b>
6.3.04.02	Edificios, Locales, Residencias y Cableado Estructurado (Instalacion, Ma	20,000.00
6.3.04.04	Maquinaria y Equipos (Mantenimiento y Reparacion)	8,000.00
6.3.04.05	Vehiculos (servicio de mantenimiento y Reparacion)	2000.00
<b>6.3.08</b>	<b>Bienes de Uso y Consumo de Produccion</b>	<b>42,527.46</b>
6.3.08.02	Vestuario, Lencería, prendas de proteccion y Accesorios para uniformes	2,000.00
6.3.08.03	Lubricantes	1,000.00
6.3.08.05	Materiales de Aseo	2,527.46
6.3.08.11	Insumos, Materiales y Suministros para Construcción, Electricidad,	8,000.00
6.3.08.19	Accesorios y Productos Químicos	29,000.00
<b>6.3.14</b>	<b>Bienes Muebles No Depreciables</b>	<b>14,000.00</b>
6.3.14.03	Mobiliarios	7,000.00
6.3.14.11	Partes y Repuestos	7,000.00
<b>6.7</b>	<b>OTROS EGRESOS DE PRODUCCIÓN</b>	<b>2,000.00</b>
<b>6.7.02</b>	<b>Seguros, Costos Financieros, y Otros Egresos</b>	<b>2,000.00</b>
6.7.02.01	Seguros	2,000.00
<b>8</b>	<b>EGRESOS DE CAPITAL</b>	<b>31,000.00</b>
<b>8.4</b>	<b>BIENES DE LARGA DURACION (PROPIEDAD PLANTA Y EQ)</b>	<b>31,000.00</b>
<b>8.4.01</b>	<b>Bienes Muebles</b>	<b>31,000.00</b>
8.4.01.03	Mobiliarios	11,000.00
8.4.01.04	Maquinarias y Equipos	20,000.00
<b>9</b>	<b>APLICACIÓN DEL FINANCIAMIENTO</b>	<b>40,000.00</b>
<b>9.7</b>	<b>PASIVO CIRCULANTE</b>	<b>40,000.00</b>
<b>9.7.01</b>	<b>Deuda flotante</b>	<b>40,000.00</b>
9.7.01.01	De Cuentas Por Pagar	40,000.00
<b>TOTAL GASTOS DE PRODUCCION</b>		<b>254,002.70</b>

  
**ING. MARGARITA BAYAS**  
 (E) AREA FINANCIERA DE LA EPT/B.  
  
**EMPRESA PÚBLICA DE TURISMO**  
**CONTADOR EMPRESA PÚBLICA DE TURISMO**

  
**LIC. VICTOR GARCIA**  
**GERENTE GENERAL DE**  
  
**EMPRESA PÚBLICA DE TURISMO**  
**GERENTE**

AREA/UNIDAD	ADMINISTRATIVA-FINANCIERA
PERIODICIDAD	ANUAL
MEDIO DE VERIFICACIÓN	CEDULAS PRESUPUESTARIAS

FUNCION	ACTIVIDAD GENERAL	GRUPO	CUENTA	DETALLE	P. ASIGNADO	VERIFICACION	
ADMINISTRACION GENERAL	EJERCER EL SISTEMA DE REMUNERACIONES PARA GARANTIZAR LA GESTION OPORTUNA DEL PERSONAL DE LA INSTITUCION	5.1	5.1.01.05	Remuneraciones Unificadas	59,268.00 \$	Cedulas Presupuestarias	
			5.1.02.03	Decimo Tercer Sueldo	4,939.00 \$	Cedulas Presupuestarias	
			5.1.02.04	Decimo Cuarto Sueldo	2,475.00 \$	Cedulas Presupuestarias	
			5.1.06.01	Aporte Patronal	6,608.38 \$	Cedulas Presupuestarias	
			5.1.06.02	Fondos de Reserva	4,936.92 \$	Cedulas Presupuestarias	
			5.1.07.07	Compensacion por Vacaciones no Gozadas por Cesacion de funciones	1,500.00 \$	Cedulas Presupuestarias	
			5.3.01.05	Telecomunicaciones	2,000.00 \$	Cedulas Presupuestarias	
	FORTALECER ESTRATEGIAS DE PUBLICIDAD DE LOS CENTROS TURISTICOS DE LA PROVINCIA BOLIVAR	5.3	5.3.02.04	Edision, Impresion, Reproduccion, Publicaciones, Suscripciones, Fotocopiado, T	2,800.00 \$	Cedulas Presupuestarias	
			5.3.02.05	Espectaculos Culturales y Sociales	700.00 \$	Cedulas Presupuestarias	
			5.3.02.07	Difucion, Informacion y Publicidad	1,000.00 \$	Cedulas Presupuestarias	
			5.3.06.01	Consultoria, Asesoría e Investigacion Especializada	800.00 \$	Cedulas Presupuestarias	
			5.3.06.02	Servicios de Auditoria	500.00 \$	Cedulas Presupuestarias	
			5.3.08.02	Vestuario, Lenceria, Prendas de Proteccion y Accesorios para Uniformes del Per	1,200.00 \$	Cedulas Presupuestarias	
			5.3.08.04	Materiales de Oficina	1,000.00 \$	Cedulas Presupuestarias	
			5.3.08.05	Materiales de Asco	1,300.00 \$	Cedulas Presupuestarias	
			5.3.08.07	Materiales de Impresion, Fotografia, Reproduccion y Publicaciones	500.00 \$	Cedulas Presupuestarias	
			5.7	5.7.01.02	Tasas Generales, impuestos, Contribuciones, permisos, Licencias y Pate	500.00 \$	Cedulas Presupuestarias
			5.7.02.01	Seguros	1,000.00 \$	Cedulas Presupuestarias	
			5.7.02.03	Comisiones Bancarias	230.00 \$	Cedulas Presupuestarias	
	5.7.02.06	Costas judiciales, Tramites Notariales, Legalizacion de Documentos	200.00 \$	Cedulas Presupuestarias			
	ADQUISICION DE MOBILIARIO Y EQUIPOS, SISTEMAS Y PAQUETES INFORMATICOS	5.8	5.8.01.01	A Entidades del Presupuesto General del Estado	1,700.00 \$	Cedulas Presupuestarias	
			5.8.04.06	0.50% Planillas IESS	4,000.00 \$	Cedulas Presupuestarias	
			8.4	8.4.01.03	Mobiliarios	2,000.00 \$	Cedulas Presupuestarias
	8.4.01.07	Equipos, Sistemas y Paquetes Informaticos		4,700.00 \$	Cedulas Presupuestarias		
	PRODUCCION GENERAL	EJERCER EL SISTEMA DE REMUNERACIONES PARA GARANTIZAR LA GESTION OPORTUNA DEL PERSONAL DE LA INSTITUCION	6.1	6.1.01.05	Remuneraciones Unificadas	53,784.00 \$	Cedulas Presupuestarias
				6.1.02.03	Decimo Tercer Sueldo	4,482.00 \$	Cedulas Presupuestarias
				6.1.02.04	Decimo Cuarto Sueldo	4,482.00 \$	Cedulas Presupuestarias
				6.1.06.01	Aporte Patronal	5,996.92 \$	Cedulas Presupuestarias
				6.1.06.02	Fondos de Reserva	4,480.32 \$	Cedulas Presupuestarias
				6.1.07.07	Compensacion por Vacaciones no Gozadas	1,000.00 \$	Cedulas Presupuestarias
				CONTRATACION DE SERVICIOS BASICOS Y DE MANTENIMIENTO OY ADQUISICION DE BIENES PARA LA EMPRESA PUBLICA DE TURISMO	6.3	6.3.01.01	Agua Potable
		6.3.01.04	Energia Electrica			18,000.00 \$	Cedulas Presupuestarias
		6.3.02.02	Fletes y maniobras			100.00 \$	Cedulas Presupuestarias
		6.3.02.03	Almacenamiento, Embalaje, Desembalaje, Envase y Recarga De Extrintores			200.00 \$	Cedulas Presupuestarias
		6.3.02.35	Servicio de Alimentacion			50.00 \$	Cedulas Presupuestarias
		6.3.02.55	Combustibles			500.00 \$	Cedulas Presupuestarias
6.3.04.02		Edificios, Locales, Residencias y Cableado Estructurado (Instalacion, Mantenim	20,000.00 \$			Cedulas Presupuestarias	
6.3.04.04		Maquinaria y Equipos (Mantenimiento y Reparacion)	8,000.00 \$			Cedulas Presupuestarias	
6.3.04.05		Vehiculos (Servicio de mantenimiento y Reparacion)	2,000.00 \$			Cedulas Presupuestarias	
6.3.08.02		Vestuario, Lenceria, Prendas de Proteccion y Accesorios para Uniformes del Per	2,000.00 \$			Cedulas Presupuestarias	
6.3.08.03		Lubricantes	1,000.00 \$			Cedulas Presupuestarias	
6.3.08.05		Materiales de Asco	2,527.46 \$			Cedulas Presupuestarias	
6.3.08.11		Materiales de const, Electricos, Plomeria y Carpinteria (Cambio de Red)	8,000.00 \$			Cedulas Presupuestarias	
6.3.08.19		Adquisicion de Accesorios y Productos Quimicos	29,000.00 \$			Cedulas Presupuestarias	
6.3.14.03		Mobiliarios	7,000.00 \$			Cedulas Presupuestarias	
6.3.14.11		Partes y Repuestos	7,000.00 \$	Cedulas Presupuestarias			
6.7		6.7.02.01	Seguros	2,000.00 \$	Cedulas Presupuestarias		
		8.4.01.03	Mobiliario	11,000.00 \$	Cedulas Presupuestarias		
		8.4.01.04	Maquinarias y Equipos	20,000.00 \$	Cedulas Presupuestarias		
APLICACION AL FINANCIAMIENTO		9.7	9.7.01.01	De Cuentas por Pagar	40,000.00 \$	Cedulas Presupuestarias	
<b>TOTAL POA 2025</b>					<b>359,860.00 \$</b>		

*Margarita Bayas*  
**ING. MARGARITA BAYAS**  
 (E) AREA FINANCIERA DE LA EPTPB.

*Victor Garcia*  
**LIC. VICTOR GARCIA**  
 GERENTE GENERAL DE LA EPTPB.

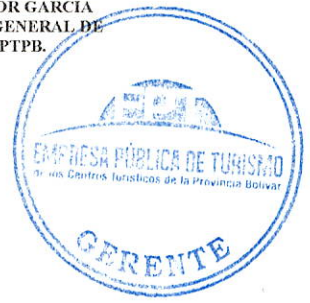
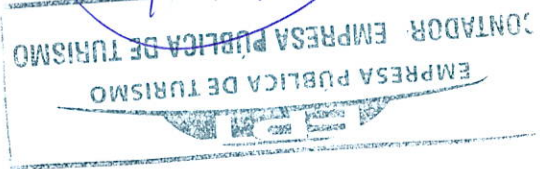

# LIQUIDACIÓN DEL PRESUPUESTO 2023

INFORME  
LIQUIDACIÓN PRESUPUESTARIA PERIODO 2023

## 1.- ANTECEDENTES

La liquidación presupuestaria es la fase del ciclo presupuestaria que corresponde a la elaboración y exposición, al nivel consolidado, de la ejecución presupuestaria registrada a la clausura del ejercicio fiscal anual.

En cumplimiento a normativa legal vigente el concejo en pleno del Gobierno Autónomo Descentralizado Provincial de Bolívar aprobó la proforma presupuestaria para el ejercicio 2023 por un monto de \$31'317.078,53.

## 2.- BASE LEGAL

**Art. 168 del Código Orgánico de Organización Territorial Autonomía y Descentralización** establece que *“Toda la información sobre el proceso de programación, formulación, aprobación, ejecución y evaluación del presupuesto será pública y se difundirá permanentemente a la población por la página web institucional u otros medios sin perjuicio de las acciones obligatorias establecidas en la ley para el acceso y la transparencia de la información pública (...)”*.

*Los ejecutivos de los gobiernos autónomos descentralizados remitirán trimestralmente, la información financiera y presupuestaria, a través de documentos físicos y medios digitales, de sus cédulas presupuestarias y balances financieros, al ente rector de las finanzas públicas y al ente técnico rector de la planificación nacional, para efectos de consolidación de la información financiera nacional. En el caso de incumplimiento deliberado de esta obligación será sancionado con el veinticinco por ciento (25%) de la remuneración básica unificada de la máxima autoridad.*

*La administración financiera de los gobiernos autónomos descentralizados deberá ser acorde y cumplir con las disposiciones legales respecto de los principios, normas y procedimientos técnicos que se establecen en materia contable y presupuestaria del sector público no financiero.*

**Art. 265.- Plazo de liquidación.** - *La unidad financiera o quien haga sus veces procederá a la liquidación del presupuesto del ejercicio anterior, hasta el 31 de enero, y a la determinación de los siguientes resultados:*

- 1. El déficit o superávit financiero, es decir, la relación de sus activos y pasivos corrientes y a largo plazo. Si los recursos fueren mayores que las obligaciones, habrá superávit y en el caso inverso, déficit.*

*Si existiere déficit financiero a corto plazo que es el resultante de la relación de sus activos y pasivos corrientes, el ejecutivo local, bajo su responsabilidad y de inmediato regulará, para cubrir el déficit, la partida "Deudas Pendientes de Ejercicios Anteriores" con traspasos de créditos de acuerdo con los procedimientos señalados en los artículos 259 y 260 según el caso.*



2. *El déficit o superávit provenientes de la ejecución del presupuesto, se determinará por la relación entre las rentas efectivas y los gastos devengados. Si las rentas efectivas fueren mayores que los gastos devengados se considerará superávit, En el caso inverso habrá déficit.*

*La unidad responsable de las finanzas entregará al ejecutivo del gobierno autónomo descentralizado la liquidación del presupuesto del ejercicio anterior.*

## **Código Orgánico de Planificación y Finanzas Públicas**

### **SECCIÓN V**

#### **SEGUIMIENTO Y EVALUACIÓN DE LA EJECUCIÓN PRESUPUESTARIA**

**Art. 119.- Contenido y finalidad.** – *“Fase del ciclo presupuestario que comprende la medición de los resultados físicos y financieros obtenidos y los efectos producidos, el análisis de las variaciones observadas, con la determinación de sus causas y la recomendación de medidas correctivas.*

*La evaluación física y financiera de la ejecución de los presupuestos de las entidades contempladas en el presente código, será responsabilidad del titular de cada entidad u organismo y se realizará en forma periódica. Los informes de evaluación serán remitidos al ente rector de las finanzas públicas en coordinación con la Secretaría Nacional de Planificación y Desarrollo y difundidos a la ciudadanía.*

*El ministro a cargo de finanzas públicas efectuará la evaluación financiera global semestral del Presupuesto General del Estado y la pondrá en conocimiento del Presidente o Presidenta de la República y de la Asamblea Nacional en el plazo de 90 días de terminado cada semestre.*

*Para los Gobiernos Autónomos Descentralizados, aplicará una regla análoga respecto a sus unidades financieras y de planificación. Cada ejecutivo de los Gobiernos Autónomos Descentralizados, presentará semestralmente un informe sobre la ejecución presupuestaria a sus respectivos órganos legislativos.”*

**Art. 120.- Normativa aplicable.** - *“Las disposiciones sobre el seguimiento y la evaluación financiera de la ejecución presupuestaria serán dictadas por el ente rector de las finanzas públicas y tendrán el carácter de obligatorio para las entidades y organismos que integran el sector público. “*

### **SECCIÓN VI**

#### **CLAUSURA Y LIQUIDACIÓN PRESUPUESTARIA**

**Art. 121.- Clausura del presupuesto.** – *“Los presupuestos anuales del sector público se clausurarán el 31 de diciembre de cada año. Después de esa fecha no se podrán contraer compromisos ni obligaciones, ni realizar acciones u operaciones de ninguna naturaleza, que afecten al presupuesto clausurado.*

*Los compromisos del presupuesto anual que al último día de diciembre de cada año no se hayan transformado total o parcialmente en obligaciones, se tendrán por anulados en los valores no devengados. Los compromisos plurianuales de ejercicios fiscales no*

*clausurados no se anulan, pero podrán ser susceptibles de reprogramación de conformidad con los actos administrativos determinados por las entidades.*

*Corresponderá, en el caso del Presupuesto General del Estado, al ente rector de las finanzas públicas, la convalidación de los compromisos de ejercicios fiscales anteriores para el nuevo ejercicio fiscal en los términos que el Reglamento del presente Código establezca.*

*Una vez clausurado el presupuesto se procederá al cierre contable y liquidación presupuestaria, de conformidad con las normas técnicas dictadas por el ente rector de las finanzas públicas.”*

**Art. 122.- Liquidación del presupuesto.** – *“La liquidación del Presupuesto General del Estado se expedirá por Acuerdo del ente rector de las finanzas públicas, hasta el 31 de marzo del año siguiente, de acuerdo a las normas técnicas que éste expida para el efecto. El mismo plazo aplicará para el resto del Sector Público.”*

## **Normas de Control Interno de la Contraloría General del Estado**

### **402 administración Financiera - PRESUPUESTO**

#### **402-01 Responsabilidad del control**

*“La máxima autoridad de una entidad, u organismo del sector público, dispondrá a los responsables de las unidades inherentes a la materia, el diseño de los controles que se aplicarán para asegurar el cumplimiento de las fases del ciclo presupuestario (...).”*

#### **402-04 Control de la evaluación en la ejecución del presupuesto por resultados**

*“(...) La evaluación presupuestaria comprende la determinación del comportamiento de los ingresos y gastos, así como la identificación del grado de cumplimiento de las metas programadas, a base del presupuesto aprobado y del plan operativo anual institucional. (...)”*

*La Norma de Control Interno 402-04 dispone que “La evaluación presupuestaria es una herramienta importante para la gestión de las entidades del sector público, por cuanto determina sus resultados mediante el análisis y medición de los avances físicos y financieros obtenidos...”.*

## **REGLAMENTO DEL CÓDIGO ORGÁNICO DE PLANIFICACIÓN Y FINANZAS PUBLICAS**

### **SECCIÓN VII**

#### **DE LA CLAUSURA Y LIQUIDACIÓN PRESUPUESTARIA**

**Art. 122.- Directrices.** – *“El Ministerio de Finanzas emitirá las directrices que contendrán las normas e instrucciones específicas para la clausura y liquidación presupuestaria, que constituye la última fase del ciclo presupuestario.”*

**Art. 123.- Clausura.** – *“El ejercicio presupuestario del año fiscal se clausurará el 31 de diciembre de cada año.*



*Las entidades como requisito previo para el cierre contable del ejercicio fiscal correspondiente, efectuarán los ajustes y regulaciones que permitan depurar los saldos de las cuentas que utilizan, entre otras: la de anticipos de fondos (incluidas las de fondos rotativos, cajas chicas fondos a rendir cuentas y fondos para fines específicos), las provisiones para incobrables, amortización de inversiones diferidas y prepagos, consumos de existencias, depreciaciones, acumulaciones de costos en proyectos y programas de inversión.*

*Se prohíbe contraer compromisos y obligaciones o efectuar movimientos presupuestarios con cargos a presupuestos de ejercicios clausurados.*

*Los ingresos que se perciban posteriores a esa fecha se considerarán como parte del presupuesto vigente al tiempo en que se cobren, aun cuando se hubieran originado en un período anterior.”*

**Art. 124.- Ejecución y convalidación de compromisos de años anteriores.** - *En el caso de existir compromisos de años anteriores que no generaron obligación total o parcial en el ejercicio a clausurarse y que no corresponden a anticipos se deberá asignar el espacio Presupuestario en el grupo de gasto correspondiente en el nuevo ejercicio fiscal que se desea ejecutar, para lo cual la institución deberá reasignar su presupuesto aprobado del año vigente para dicho grupo de gasto. Este proceso no obliga al Ministerio de Finanzas a incrementar el techo presupuestario institucional (...).*

**Art. 125.- Compromisos de inversiones plurianuales.** - *“Las entidades públicas deberán obligatoriamente comprometer durante los, primeros 10 días de cada ejercicio fiscal, los recursos correspondientes a la ejecución de contratos no finalizados en el anterior ejercicio. El monto a comprometer será el necesario para la normal ejecución del ejercicio fiscal vigente.”*

**Art. 126.- Obligaciones pendientes de pago.** *“Las obligaciones que se determinen como legalmente exigibles y que se encuentren pendientes de pago al 31 de diciembre del año correspondiente, deberán reflejarse en la contabilidad de las entidades como una cuenta por pagar (...).”*

**Art. 127.- Liquidación.** - *“La liquidación del presupuesto comprende el conjunto de operaciones que realizan las instituciones para expresar y presentar a las autoridades y a la ciudadanía, la información financiera consolidada sobre la ejecución presupuestaria realizada en el transcurso de un ejercicio fiscal hasta la fecha de su clausura, sustentada en las transacciones de caja y los estados financieros.*

*Para el caso de las instituciones que forman parte del Presupuesto General del Estado, la liquidación presupuestaria la realizará el ente rector de las finanzas públicas hasta el 1 de marzo del año siguiente, con base en la información registrada por las instituciones. Para el resto de las instituciones del sector público, la liquidación la deberá realizar cada institución y será legalizada por su máxima autoridad financiera y remitida al ente rector de las finanzas públicas en el formato que éste disponga, como máximo el 1 de marzo del año siguiente.”*

**Art. 128.- Objetivos.** – “La liquidación del presupuesto cumple los siguientes objetivos:

1. Concluir el ciclo presupuestario de cada ejercicio fiscal;
2. Informar sobre el resultado del movimiento presupuestario de ingresos y de gastos sobre la base de los estados financieros;
3. Establecer déficit o superávit y su respectivo financiamiento; y,
4. Determinar el cumplimiento de las normas que rigen el proceso de ejecución presupuestaria.”

**Art. 129.- Acuerdo de liquidación.** – “La liquidación presupuestaria de las instituciones que conforman el Presupuesto General del Estado y de las empresas públicas de la Función Ejecutiva, se expedirá hasta el 1 de marzo del año siguiente, de acuerdo a las normas técnicas que se expidan para el efecto por parte del ente rector de las finanzas públicas. Para el resto del sector público aplicará el mismo plazo y el acuerdo o resolución de liquidación será remitido al ente rector de las finanzas públicas. “

### 3.- DESARROLLO

Al presupuesto del año 2023 se realizaron reformas presupuestarias de suplemento de crédito por un monto de \$4.988.944,90 quedando un codificado de \$36.306.023,43, valores solicitados al legislativo del gobierno autónomo descentralizado por el ejecutivo en el segundo semestre del ejercicio presupuestario.

#### 3.1- EJECUCIÓN PRESUPUESTARIA CON RELACIÓN AL TOTAL DEL PRESUPUESTO

##### Cuadro 1

##### Análisis vertical

RESUMEN			
DETALLE	CODIFICADO	DEVENGADO	PORCENTAJE
INGRESOS	36.306.023,43	16.686.093,01	45,96%
GASTOS	36.306.023,43	19.669.323,63	54,18%
DÉFICIT / SUPERAVT		3.770.609,12	-8,22%



ESTADO DE EJECUCIÓN PRESUPUESTARIA AL 31 DE DICIEMBRE DEL 2023				
CONCEPTO	CODIFICADO	DEVENGADO	DIFERENCIA	% EJECUCIÓN
<b>INGRESOS CORRIENTES</b>	<b>4.580.372,25</b>	<b>3.719.265,19</b>	<b>402.632,22</b>	<b>10,24%</b>
11 IMPUESTOS	2.000,00	816,29	1.538,26	0,00%
13 TASAS Y CONTRIBUCIONES	32.000,00	11.459,97	130.524,00	0,03%
17 RENTAS DE INVERSIONES Y MULTAS	15.000,00	-	120.000,00	0,00%
18 TRANSFERENCIAS Y DONACIONES CORRIENTES	4.331.372,25	3.633.776,50	671,70	10,01%
19 OTROS INGRESOS	200.000,00	73.212,43	149.898,26	0,20%
<b>GASTOS CORRIENTES</b>	<b>3.929.565,02</b>	<b>2.892.416,76</b>	<b>1.647.901,45</b>	<b>7,97%</b>
51 GASTOS EN PERSONAL	2.014.734,55	1.560.522,70	568.498,30	4,30%
53 BIENES Y SERVICIOS E CONSUMO	398.964,00	203.098,83	413.926,19	0,56%
56 GASTOS FINANCIEROS	648.537,41	636.265,01	210.534,86	1,75%
57 OTROS GASTOS CORRIENTES	679.829,06	347.704,38	436.007,26	0,96%
58 TRANSFERENCIAS CORRIENTES	187.500,00	144.825,84	18.934,84	0,40%
SUPERAVIT/DEFICIT CORRIENTE	34.079,09	1.279.348,32	-1.245.269,23	2,28%
<b>INGRESOS DE CAPITAL</b>	<b>17.003.568,41</b>	<b>10.687.760,81</b>	<b>6.315.807,60</b>	<b>29,44%</b>
24 VENTAS DE ACTIVOS NO FINANCIEROS	360.000,00	334.807,39	25.192,61	0,92%
28 TRANSFERENCIAS Y DONACIONES DE CAPITAL	16.643.568,41	10.352.953,42	6.290.614,99	28,52%
<b>GASTOS DE INVERSION</b>	<b>24.423.701,78</b>	<b>13.672.198,04</b>	<b>10.773.503,55</b>	<b>37,66%</b>
71 GASTOS EN PERSONAL PARA INVERSION	6.462.799,17	4.892.341,90	1.592.457,08	13,48%
73 BIENES Y SERVICIOS DE CONSUMOS PARA INVERSION	4.773.505,77	2.089.944,73	2.683.561,04	5,76%
75 OBRAS PUBLICAS	12.669.259,61	6.224.333,17	6.444.926,44	17,14%
77 OTROS GASTOS DE INVERSION	10.000,00	-	10.000,00	0,00%
78 TRANSFERENCIAS PARA INVERSION	508.137,23	465.578,24	42.558,99	1,28%
<b>GASTOS DE CAPITAL</b>	<b>4.289.694,56</b>	<b>52.600,34</b>	<b>4.237.094,22</b>	<b>0,14%</b>
84 ACTIVOS DE LARGA DURACION	4.289.694,56	52.600,34	4.237.094,22	0,14%
SUPERAVIT/DEFICIT INVERSIÓN	-14.892.904,50	3.417.103,04	-18.310.007,54	-8,37%
<b>INGRESOS DE FINANCIAMIENTO</b>	<b>14.722.082,77</b>	<b>2.279.067,01</b>	<b>12.443.015,76</b>	<b>6,28%</b>
36 FINANCIAMIENTO PUBLICO	6.241.746,34	688.355,43	5.553.390,91	1,90%
37 FINANCIAMIENTO INTERNO	3.374.056,44	-	3.374.056,44	0,00%
38 CUENTAS PENDIENTES POR COBRAR	5.106.279,99	1.590.711,58	3.515.568,41	4,38%
<b>APLICACIÓN DE FINANCIAMIENTO</b>	<b>3.663.062,07</b>	<b>3.052.108,49</b>	<b>610.953,58</b>	<b>8,41%</b>
98 AMORTIZACION DE LA DEUDA PUBLICA	1.834.314,35	1.813.400,41	20.913,94	4,99%
97 PASIVO CIRCULANTE	1.828.747,72	1.238.708,08	590.039,64	3,41%
SUPERAVIT/DEFICIT FINANCIAMIENTO	14.858.825,41	-925.842,24	15.784.667,65	-2,13%
<b>SUPERAVIT/ DEFICIT PRESUPUESTARIO</b>	<b>-</b>	<b>3.770.609,12</b>	<b>-3.770.609,12</b>	<b>-8,22%</b>

Los ingresos provenientes de la recaudación de impuestos tasas, contribuciones, rentas de inversión y otros se ejecutaron en un **10,24%** del total de los ingresos del GAD, teniendo en cuenta que dentro de este grupo de partidas se encuentra el 30% de la transferencia proveniente del Ministerio de Economía y Finanzas, por modelo de equidad que corresponde al **10,01%** del 100 % de la recaudación, el total de las transferencias del gobierno central tanto para financiar gasto corriente como gasto de inversión ascienden al **38,53%** del total del presupuesto de ingresos, lo que determina una clara dependencia financiera del mismo.

Las transferencias de capital para inversión cerraron el 2023 con una ejecución del **28,52%** en relación del total de los ingresos, mientras que los ingresos de financiamiento cerraron con un **6,28%**.

DETALLE	PRESUPUESTO	% POR COMPONENTE
GASTOS CORRIENTES	\$ 3.929.565,02	10,82%
GASTOS DE INVERSIÓN	\$ 24.423.701,78	67,27%
GASTOS DE CAPITAL	\$ 4.289.694,56	11,82%
APLICACIÓN DEL FINANCIAMIENTO	\$ 3.663.062,07	10,09%
	<b>36.306.023,43</b>	<b>100,00%</b>

Con respecto a los gastos corrientes, están compuestos por gastos en personal, bienes y servicios de consumo, gastos financieros, otros gastos y transferencias corrientes. Del total del presupuesto el gasto corriente tiene una asignación del **10,82%** porcentaje enmarcado en una política de austeridad y un presupuesto direccionado a inversión; de los cuales se ha ejecutado **\$2.892.416,76** correspondiente al **7,97%** de ejecución versus lo planificado.

Dentro del gasto corriente las partidas con mayor impacto presupuestario son los gastos en personal con un **4,30%** y los gastos financieros con un **1,75%**.

En el grupo de gastos de inversión está el gasto en personal para inversión, bienes y servicios de consumo, obras públicas, otros gastos y transferencias para inversión. Para este grupo de gasto en el periodo 2023 se presupuestó el monto de **\$24'423.701,78** que corresponde al **67,27%** del total del presupuesto institucional, ejecutado **\$ 13.672.198,04** correspondiente al **37,66%** de ejecución versus lo planificado.

Las partidas con mayor trascendencia dentro de este grupo son gastos obras públicas con un **17,14%** y en personal con un **13,48%**.

En el grupo de gasto de capital esta los activos de larga duración que se presupuestó **\$4.289.694,56** equivalente a un **11,82%**, de los cuales se ejecutó **\$52.600,34** correspondiente a un **0,14%**.



### 3.2- EJECUCIÓN PRESUPUESTARIA CON RELACIÓN ENTRE PRESUPUESTADO Y EJECUTADO

#### Cuadro 2

#### Análisis horizontal

ESTADO DE EJECUCIÓN PRESUPUESTARIA AL 31 DE DICIEMBRE DEL 2023				
CONCEPTO	CODIFICADO	DEVENGADO	DIFERENCIA	% EJECUCIÓN
<b>INGRESOS CORRIENTES</b>	<b>4.580.372,25</b>	<b>3.719.265,19</b>	<b>861.107,06</b>	<b>81,20%</b>
11 IMPUESTOS	2.000,00	816,29	1.183,71	40,81%
13 TASAS Y CONTRIBUCIONES	32.000,00	11.459,97	20.540,03	35,81%
17 RENTAS DE INVERSIONES Y MULTAS	15.000,00	-	15.000,00	0,00%
18 TRANSFERENCIAS Y DONACIONES CORRII	4.331.372,25	3.633.776,50	697.595,75	83,89%
19 OTROS INGRESOS	200.000,00	73.212,43	126.787,57	36,61%
<b>GASTOS CORRIENTES</b>	<b>3.929.565,02</b>	<b>2.892.416,76</b>	<b>1.037.148,26</b>	<b>73,61%</b>
51 GASTOS EN PERSONAL	2.014.734,55	1.560.522,70	454.211,85	77,46%
53 BIENES Y SERVICIOS E CONSUMO	398.964,00	203.098,83	195.865,17	50,91%
56 GASTOS FINANCIEROS	648.537,41	636.265,01	12.272,40	98,11%
57 OTROS GASTOS CORRIENTES	679.829,06	347.704,38	332.124,68	51,15%
58 TRANSFERENCIAS CORRIENTES	187.500,00	144.825,84	42.674,16	77,24%
SUPERAVIT/DEFICIT CORRIENTE	650.807,23	826.848,43	-176.041,20	127%
<b>INGRESOS DE CAPITAL</b>	<b>17.003.568,41</b>	<b>10.687.760,81</b>	<b>6.315.807,60</b>	<b>62,86%</b>
24 VENTAS DE ACTIVOS NO FINANCIEROS	360.000,00	334.807,39	25.192,61	93,00%
28 TRANSFERENCIAS Y DONACIONES DE CAF	16.643.568,41	10.352.953,42	6.290.614,99	62,20%
<b>GASTOS DE INVERSION</b>	<b>24.423.701,78</b>	<b>13.672.198,04</b>	<b>10.751.503,74</b>	<b>55,98%</b>
71 GASTOS EN PERSONAL PARA INVERSION	6.462.799,17	4.892.341,90	1.570.457,27	75,70%
73 BIENES Y SERVICIOS DE CONSUMOS PARA	4.773.505,77	2.089.944,73	2.683.561,04	43,78%
75 OBRAS PUBLICAS	12.669.259,61	6.224.333,17	6.444.926,44	49,13%
77 OTROS GASTOS DE INVERSION	10.000,00	-	10.000,00	0,00%
78 TRANSFERENCIAS PARA INVERSION	508.137,23	465.578,24	42.558,99	91,62%
<b>GASTOS DE CAPITAL</b>	<b>4.289.694,56</b>	<b>52.600,34</b>	<b>4.237.094,22</b>	<b>1,23%</b>
84 ACTIVOS DE LARGA DURACION	4.289.694,56	52.600,34	4.237.094,22	1,23%
SUPERAVIT/DEFICIT INVERSIÓN	-11.709.827,93	-3.037.037,57	-8.672.790,36	25,94%
<b>INGRESOS DE FINANCIAMIENTO</b>	<b>14.722.082,77</b>	<b>2.279.067,01</b>	<b>12.443.015,76</b>	<b>15,48%</b>
36 FINANCIAMIENTO PUBLICO	6.241.746,34	688.355,43	5.553.390,91	11,03%
37 FINANCIAMIENTO INTERNO	3.374.056,44	-	3.374.056,44	0,00%
38 CUENTAS PENDIENTES POR COBRAR	5.106.279,99	1.590.711,58	3.515.568,41	31,15%
<b>APLICACIÓN DE FINANCIAMIENTO</b>	<b>3.663.062,07</b>	<b>3.052.108,49</b>	<b>610.953,58</b>	<b>83,32%</b>
98 AMORTIZACION DE LA DEUDA PUBLICA	1.834.314,35	1.813.400,41	20.913,94	98,86%
97 PASIVO CIRCULANTE	1.828.747,72	1.238.708,08	590.039,64	67,74%
SUPERAVIT/DEFICIT FINANCIAMIENTO	11.059.020,70	-773.041,48	11.832.062,18	-6,99%
<b>SUPERAVIT/ DEFICIT PRESUPUESTARIO</b>	<b>-</b>	<b>-2.983.230,62</b>	<b>2.983.230,62</b>	

### Estado de Ejecución Presupuestaria

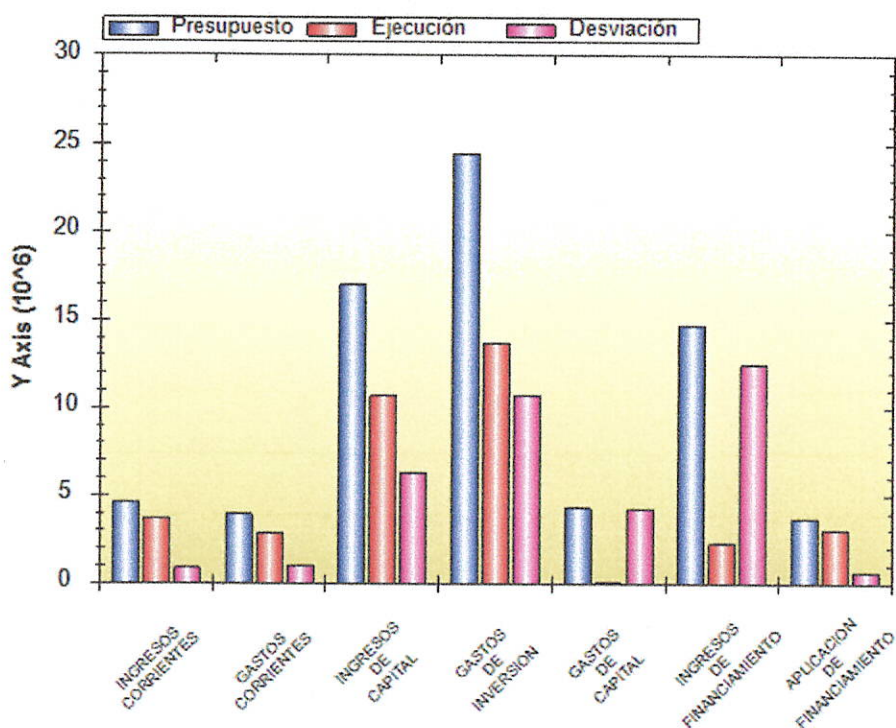

Con el presente análisis horizontal se puede interpretar con respecto a los ingresos corrientes que se presupuestó \$4.580.372,25 de los cuales se ejecutó un 81,20%, en cambio, en gastos corrientes se presupuestó \$3.929.565,02 se ejecutó un 73,61%.

En los ingresos de capital se presupuestó \$17.003.568,41 de los cuales se ejecutó \$10.687.760,81 que representa un 62,86%, con respecto a los gastos de inversión se presupuestó \$24.423.701,78 y se ejecutó \$13.672.198,04 que representa 55,98%, a diferencia de los gastos de capital que se presupuestó \$4.289.694,56 y se ejecutó un 1,23% es decir \$ 52.600,34.

Por último, en los ingresos de financiamiento se presupuestó \$14.722.082,77 y se ejecutó un 15,48% es decir \$ 2.279.067,01; a diferencia de los gastos de financiamiento se presupuestó \$ 3.663.062,07 de los cuales se ejecutó un 83,32%.

### 3.3- EJECUCIÓN DE OBRAS

#### Cuadro 3

#### Análisis de obras ejecutadas



CÓDIGO	PARTIDA	CODIFICADO	EJECUCIÓN	DESVIACIÓN	% EJECUCION
01.03.320.322.750105.055.	CONSTRUCCION 2 PUENTES ESTRUCTURA MIXTA	55.000,00	54.762,66	237,34	99,57%
01.03.320.322.750105.183.	ADESCENTAMIENTO CALLES DE SANTA ROSA DE AGUA CLARA	32.346,64	32.301,64	45,00	99,86%
01.03.320.322.750107.001.	CONSTRUCCION CUBIERTAS TIPO COLISEO	1.135.336,00	382.307,12	753.028,88	33,67%
01.03.320.322.750107.004.	CONSTRUCCION CUBIERTAS DIFERENTES COMUNIDADES LA PROVINCIA 2020	502.679,75	28.847,59	473.832,16	5,74%
01.03.320.322.750107.006.	CONSTRUCCION CUBIERTAS DIVERSOS SECTORES PROVINCIA AÑO 2021	91.019,35	87.385,40	3.633,95	96,01%
01.03.320.322.750107.016.	CONSTRUCCION ACERAS Y BORDILLOS SANTA ROSA CANTON CHILLANES	133.898,00	132.358,05	1.539,95	98,85%
01.03.320.322.750107.166.	CONSTRUCCION MURO DE GAVIONES LA ANGELICA PARROQUIA SAN JOSE	996.116,67	993.492,91	2.623,76	99,74%
01.03.340.342.750109.001.	TERMINACION CENTRO DE ACOPIO DE CACAO Y CAFE CANTON ECHEANDIA PP	52.790,88	27.023,45	25.767,43	51,19%
01.03.340.345.730205.004.	CARNAVAL DE LA PROVINCIA BOLIVAR	491.906,00	491.837,00	69,00	99,99%
01.03.350.354.730803.002.	ADQUISICION DE ASFALTO COMBUSTIBLE Y AGREGADOS	300.000,00	115.395,69	184.604,31	38,47%
01.03.350.354.750105.032.	TENDIDO DE CARPETA ASFALTICA EN VARIAS VIAS DE LA PROVINCIA	600.000,00	520.241,99	79.758,01	86,71%
01.03.350.354.750105.045.	LASTRADO DE LA VIA DULCEPAMBA CHONTAPAMBA	91.872,07	91.739,67	132,40	99,86%
01.03.350.354.750105.047.	RELASTRADO VIA MATILDE ESTHER SAN JOSE DEL EDEN LA PROVIDENCIA	93.516,02	93.483,06	32,96	99,96%
01.03.350.354.750105.048.	TENDIDO DE CARPETA ASFALTICA DE 12,20 KM	479.000,00	478.498,25	501,75	99,90%
01.03.350.354.750105.050.	REHABILITACION CARRETERAS CALUMA TELIMBELA, CUATRO ESQUINAS, SALINA	1.743.000,00	1.284.513,21	458.486,79	73,70%
01.03.350.354.750105.058.	DTSB SIN DRENAJE VIA GUARANDA SAN SIMON	28.533,76	28.533,76	-	100,00%
01.03.350.354.750105.064.	LASTRADO DE LA VIA SAN GABRIEL ALTO SAN GABRIEL BAJO	80.803,71	80.629,99	173,72	99,79%
01.03.360.362.750102.055.	CONSTRUCCION SISTEMA DE RIEGO UNGUBI PARROQUIA SAN VICENTE	707.451,41	212.259,63	495.191,78	30,00%
01.03.360.362.750102.056.	CONSTRUCCION MEJORAMIENTO SISTEMA DE RIEGO LARCALOMA	941.317,68	935.143,31	6.174,37	99,34%
01.03.360.362.750102.057.	CONSTRUCCION MEJORAMIENTO SISTEMA DE RIEGO JOYOCOTO	807.637,24	760.811,48	46.825,76	94,20%
01.03.360.363.730605.000.	ESTUDIOS Y DISEÑOS DE PROYECTO	52.987,67	52.480,19	507,48	99,04%
01.03.370.372.730601.000.	CONSULTORIA, ASESORIA E INVESTIGACION ESPECIALIZADA	25.000,00	21.875,00	3.125,00	87,50%
01.03.370.372.730602.000.	SERVICIO DE AUDITORIA	20.000,00	17.000,00	3.000,00	85,00%
01.03.370.373.730204.006.	PROYECTO CAMPAÑA DIFUSION SENSIBILIZACION REDUCCION RIESGOS	2.000,00	1.920,00	80,00	96,00%
<b>Total</b>		<b>9.464.212,85</b>	<b>6.924.841,05</b>	<b>2539371,8</b>	<b>73,17%</b>

Dentro de este cuadro se puede evidenciar todas las obras presupuestadas de la secretaría de obras públicas, secretaría de vialidad y la secretaría de riego y drenaje y secretaría de ambiente para el periodo 2023 y su porcentaje de ejecución al cierre del año 2023 que fue del **73,17%**; por otro lado, se entregó anticipos de obras a contratistas, que al no tener afectación presupuestaria no se reflejan dentro de la información expuesta.

Por lo antes expuesto, previa revisión de lo planificado versus lo ejecutado se determina que se presupuestó \$36'306.023,43 de los cuales se recaudó \$16'686.093,01 y se devengó \$19'669.323,63 por lo cual existe un déficit de \$2'983.230,62.



Además, existe una deuda pendiente por parte del Ministerio de Economía y Finanzas de tres alícuotas correspondiente a los meses de octubre, noviembre y diciembre 2023 por un monto de \$ 3'400.432,53; por ello, se debe considerar como arrastre para el año 2024, en vista de que, existe una cuenta por cobrar y quedaron obligaciones pendientes por comprometer y pagar. Por otro lado, se debe realizar la conciliación de los saldos de caja bancos reales al 31 de diciembre del 2023.

Cordialmente,

**Elaborado por:**

Lic. Jamileth García  
**JEFA DE PRESUPUESTO**



**Revisado por:**

Ing. Gabriela Castillo  
**DIRECTORA FINANCIERA**



## ESTADO DE EJECUCIÓN PRESUPUESTARIA

Al 31 de Diciembre del 2023

Expresado en Dólares

Grupos	Concepto	Codificado	Devengado	Diferencia
	<b>INGRESOS CORRIENTES</b>	<b>4,580,372.25</b>	<b>3,719,265.19</b>	<b>861,107.06</b>
11	Impuestos	2,000.00	816.29	1,183.71
13	Tasas y contribuciones	32,000.00	11,459.97	20,540.03
17	Rentas de inversiones y multas	15,000.00	0.00	15,000.00
18	Transferencias y donaciones corrientes	4,331,372.25	3,633,776.50	697,595.75
19	Otros ingresos	200,000.00	73,212.43	126,787.57
	<b>GASTOS CORRIENTES</b>	<b>3,929,565.02</b>	<b>2,892,416.76</b>	<b>1,037,148.26</b>
51	Gastos en personal	2,014,734.55	1,560,522.70	454,211.85
53	Bienes y servicios de consumo	398,964.00	203,098.83	195,865.17
56	Gastos financieros	648,537.41	636,265.01	12,272.40
57	Otros gastos corrientes	679,829.06	347,704.38	332,124.68
58	Transferencias corrientes	187,500.00	144,825.84	42,674.16
	<b>SUPERAVIT/DEFICIT CORRIENTE</b>	<b>650,807.23</b>	<b>826,848.43</b>	<b>-176,041.20</b>
	<b>INGRESOS DE CAPITAL</b>	<b>17,003,568.41</b>	<b>10,687,760.81</b>	<b>6,315,807.60</b>
24	Venta de activos no financieros	360,000.00	334,807.39	25,192.61
28	Transferencias y donaciones de capital	16,643,568.41	10,352,953.42	6,290,614.99
	<b>GASTOS DE INVERSION</b>	<b>24,423,701.78</b>	<b>13,672,198.04</b>	<b>10,751,503.74</b>
71	Gastos en personal para inversion	6,462,799.17	4,892,341.90	1,570,457.27
73	Bienes y servicios de consumo para inversion	4,773,505.77	2,089,944.73	2,683,561.04
75	Obras publicas	12,669,259.61	6,224,333.17	6,444,926.44
77	Otros gastos de inversion	10,000.00	0.00	10,000.00
78	Transferencias para inversion	508,137.23	465,578.24	42,558.99
	<b>GASTOS DE CAPITAL</b>	<b>4,289,694.56</b>	<b>52,600.34</b>	<b>4,237,094.22</b>
84	Activos de larga duracion	4,289,694.56	52,600.34	4,237,094.22
	<b>SUPERAVIT/DEFICIT DE INVERSION</b>	<b>-11,709,827.93</b>	<b>-3,037,037.57</b>	<b>-8,672,790.36</b>
	<b>INGRESOS DE FINANCIAMIENTO</b>	<b>14,722,082.77</b>	<b>2,279,067.01</b>	<b>12,443,015.76</b>
36	Financiamiento publico	6,241,746.34	688,355.43	5,553,390.91
37	Financiamiento interno	3,374,056.44	0.00	3,374,056.44
38	Cuentas pendientes por cobrar	5,106,279.99	1,590,711.58	3,515,568.41
	<b>APLICACION DE FINANCIAMIENTO</b>	<b>3,663,062.07</b>	<b>3,052,108.49</b>	<b>610,953.58</b>
96	Amortizacion de la deuda publica	1,834,314.35	1,813,400.41	20,913.94
97	Pasivo circulante	1,828,747.72	1,238,708.08	590,039.64
	<b>SUPERAVIT/DEFICIT DE FINANCIAMIENTO</b>	<b>11,059,020.70</b>	<b>-773,041.48</b>	<b>11,832,062.18</b>
	<b>SUPERAVIT/DEFICIT DE PRESUPUESTA</b>	<b>0.00</b>	<b>-2,983,230.62</b>	<b>2,983,230.62</b>

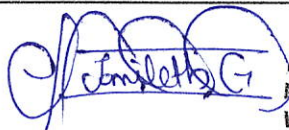

Lic. Dayana García  
Jefe De Presupuesto



Ing. Gabriela Castillo  
Directora Financiera



PREFECTURA DE  
**BOLÍVAR**

# ESTADO DE INGRESOS Y GASTOS EFECTIVOS DEL PRIMER SEMESTRE 2024

Un nuevo tiempo  
*Hombre a hombre*

 Av. Cándido Rada 101 y 9 de Abril, Guaranda - Ecuador

 [www.bolivar.gob.ec](http://www.bolivar.gob.ec)  (03) 255-1227



## ESTADO DE SITUACIÓN FINANCIERA

Al 30 de Junio del 2024

Expresado en Dólares

Código	Descripción	
	A C T I V O	
	CORRIENTE	7,230,309.80
1.1.1.03.01.	BANCO CENTRAL DEL ECUADOR CTA CTE 43210017 GADPB/EMBA	2,003,906.51
1.1.1.09.01.	BANCOS DE FOMENTO Y DESARROLLO MONEDA NACIONAL	-130.00
1.1.1.15.01.	BANCO DEL PICHINCHA	13.80
1.1.2.01.01.	ANTICIPOS DE REMUNERACIONES TIPO "A"	841.45
1.1.2.01.03.	ANTICIPOS DE REMUNERACIONES TIPO "C"	36,742.56
1.1.2.03.01.	ANTICIPOS A CONTRATISTAS	74,604.46
1.1.2.05.01.	ANTICIPOS A PROVEEDORES	89,707.04
1.1.2.07.01.	ANTICIPOS POR OBLIGACIONES DE OTROS ENTES PUBLICOS	2,967.29
1.1.2.38.01.	BONOS ENTREGADOS EN DACIÓN DE PAGO	5,073,977.74
1.1.3.19.01.	CUENTAS POR COBRAR OTROS INGRESOS	5,581.05
1.1.3.19.04.	OTROS NO ESPECIFICADOS	84.87
1.3.1.01.02.	EXISTENCIAS DE VESTUARIO, LENCERIA Y PRENDAS DE PROTEC	-13,146.79
1.3.1.01.04.	EXISTENCIAS DE MATERIALES DE OFICINA	-34,055.55
1.3.1.01.05.	EXISTENCIAS DE MATERIALES DE ASEO	-2,726.63
1.3.1.01.07.	EXISTENC. DE MATERIALES DE IMPRESION, FOTOGRAFIA, REPRO	-3,541.62
1.3.1.01.08.	EXISTENCIAS DE INSTRUMENTAL MEDICO MENOR	7.00
1.3.1.01.09.	EXISTENCIAS DE MEDICINAS Y PRODUCTOS FARMACEUTICOS	-939.14
1.3.1.01.10.	EXISTENCIAS DE MATERIALES PARA LABORATORIO Y USO MEDIC	-1,538.00
1.3.1.01.11.	EXISTENCIAS DE MATERIALES CONSTRUCCION, ELECTRICO, PLO	-283.48
1.3.1.01.13.	EXISTENCIAS DE REPUESTOS Y ACCESORIOS	-1,762.76
	NO CORRIENTE	2,505,308.91
1.2.4.97.07.	ANTICIPOS POR DEVENGAR EJ. ANT GADS COMPRAS BIENES Y/O	-43,450.25
1.2.4.97.08.	ANTICIPOS POR DEVENGAR EJ. ANT GADS CONSTRUCCION OBRA	-130,064.93
1.2.4.98.01.	CUENTAS POR COBRAR DE AÑOS ANTERIORES	2,678,824.09
	INVERSIONES EN BIENES DE LARGA DURACION	35,657.50
1.4.1.01.07.	EQUIPOS, SISTEMA Y PAQUETES INFORMATICOS	33,770.50
1.4.1.01.15.	EQUIPOS ODONTOLOGICOS	1,887.00
	INVERSIONES EN PROYECTOS Y PROGRAMAS	3,667,091.64
1.5.1.11.05.	REMUNERACIONES UNIFICADAS	4,100.00
1.5.1.12.04.	DECIMOCUARTO SUELDO	22.50
1.5.1.38.04.	MATERIALES DE OFICINA	3,000.00
1.5.1.51.02.	INFRAESTRUCTURA DE RIEGO Y MANEJO DE AGUAS	166,579.37
1.5.1.51.05.	OBRAS PUBLICAS DE TRANSPORTE Y VIAS	360,215.82
1.5.1.51.07.	CONSTRUCCIONES Y EDIFICACIONES	188,651.43
1.5.1.58.03.	A EMPRESA PUBLICAS	20,000.00
1.5.2.11.05.	REMUNERACIONES UNIFICADAS	516,063.07
1.5.2.11.06.	SALARIOS UNIFICADOS	1,069,928.01

## ESTADO DE SITUACIÓN FINANCIERA

Al 30 de Junio del 2024

Expresado en Dólares

Código	Descripción	
1.5.2.12.03.	DECIMOTERCER SUELDO	20,599.52
1.5.2.12.04.	DECIMOCUARTO SUELDO	6,345.05
1.5.2.13.06.	REFRIGERIO	29,138.00
1.5.2.16.01.	APORTE PATRONAL	190,675.55
1.5.2.16.02.	FONDO DE RESERVA	108,961.61
1.5.2.18.04.	COMPENSACION POR DESAHUICIO	15,408.17
1.5.2.18.06.	BENEFICIO POR JUBILACION	223,807.65
1.5.2.18.07.	COMPENSACION POR VACACIONES NO GOZADAS POR CESACION	12,093.22
1.5.2.18.11.	INDEMNIZACIONES LABORALES	55,752.00
1.5.2.32.02.	FLETES Y MANIOBRAS	6,960.56
1.5.2.32.35.	SERVICIO DE ALIMENTACION	28,855.25
1.5.2.32.48.	EVENTOS OFICIALES	6,587.50
1.5.2.32.55.	COMBUSTIBLE	340,123.65
1.5.2.34.04.	GASTOS EN MAQUINARIA Y EQUIPOS	8,541.00
1.5.2.34.05.	GASTOS EN VEHICULOS	923.00
1.5.2.35.02.	ARRENDAMIENTO DE EDIFICIOS, LOCALES Y RESIDENCIAS	19,886.00
1.5.2.38.03.	COMBUSTIBLES Y LUBRICANTES	-48.57
1.5.2.38.04.	MATERIALES DE OFICINA	-1,153.10
1.5.2.38.11.	MATERIALES DE CONSTRUCCION, ELECTRICOS, PLOMERIA Y CAF	-31,021.56
1.5.2.38.13.	REPUESTOS Y ACCESORIOS	-95,389.28
1.5.2.45.08.	BIENES ARTISTICOS Y CULTURALES	3,204.03
1.5.2.58.08.	A CUENTAS O FONDOS ESPECIALES	388,707.84
1.5.2.98.01.	(-) APLICACION A GASTOS DE GESTION	-425.65
	OTROS	257,783.40
1.2.5.31.01.	PREPAGOS DE SEGUROS	257,783.40
	TOTAL ACTIVO	13,696,151.25
	<b>P A S I V O</b>	
	CORRIENTE	908,766.55
2.1.2.01.01.	DEPOSITOS DE INTERMEDIACION	7.98
2.1.3.51.01.	CUENTAS POR PAGAR GASTOS EN PERSONAL	116,649.71
2.1.3.53.01.	CUENTAS POR PAGAR BIENES Y SERVICIOS DE CONSUMO	35.11
2.1.3.71.01.	CUENTAS POR PAGAR GASTOS EN PERSONAL DE INVERSION	345,224.96
2.1.3.73.01.	CUENTAS POR PAGAR BIENES Y SERVICIOS DE INVERSION	182,935.19
2.1.3.75.01.	CUENTAS POR PAGAR OBRAS PUBLICAS	223,503.05
2.1.3.78.01.	CUENTAS POR PAGAR TRANSFERENCIAS DE INVERSION	10,000.00
2.1.3.81.07.	Cuentas por Pagar Impuesto al Valor Agregado Facturado - Cobrado 100	12.00
2.1.3.84.01.	CUENTAS POR PAGAR INVERSIONES EN BIENES DE LARGA DURA	30,398.55
	NO CORRIENTE	-809,949.56

## ESTADO DE SITUACIÓN FINANCIERA

Al 30 de Junio del 2024

Expresado en Dólares

Código	Descripción	
2.2.3.01.01.	CREDITOS DEL SECTOR PUBLICO FINANCIERO	-13,449.71
2.2.4.98.01.	CUENTAS POR PAGAR ANOS ANTERIORES	-796,499.85
	TOTAL PASIVO	98,816.99
	P A T R I M O N I O	13,597,334.26
	PATRIMONIO ACUMULADO	
6.1.1.09.01.	PATRIMONIO GOBIERNOS SECCIONALES	3,972,902.82
6.1.8.01.01.	RESULTADOS EJERCICIOS ANTERIORES	-3,972,902.82
6.1.8.03.01.	RESULTADO DEL EJERCICIO VIGENTE	13,597,334.26
	TOTAL PATRIMONIO	13,597,334.26
	TOTAL PASIVO Y PATRIMONIO	13,696,151.25
	C U E N T A S D E O R D E N	
	ORDEN DEUDOR	137,927.67
9.1.1.07.00.	ESPECIES VALORADAS EMITIDAS	1,060.00
9.1.1.09.00.	GARANTIAS EN VALORES BIENES Y DOCUMENTOS	136,867.67
	ORDEN ACREEDOR	137,927.67
9.2.1.07.00.	EMISION DE ESPECIES VALORADAS	1,060.00
9.2.1.09.00.	RESPONSABILIDAD POR GARANTIAS EN VALORES BIENES Y DOCI	136,867.67

## ESTADO DE RESULTADOS

Al 30 de Junio del 2024

Expresado en Dólares

Cuentas	Denominación	Año Vigente
	RESULTADO DE OPERACION	-1,369,767.19
6.2.1.02.06	ALCABALAS	152.96
6.2.3.01.07	VENTA DE BASES	330.00
6.2.3.01.12	PERMISOS, LICENCIAS Y PATENTES	4,530.00
6.2.3.01.99	OTRAS TASAS GENERALES	1,060.00
6.3.1.53.01	INVERSIONES EN BIENES NACIONALES DE USO PUBLIC	-425.65
6.3.1.54.01	INVERSIONES EN EXISTENCIAS NACIONALES DE USO P	-445,950.58
6.3.3.01.05	REMUNERACIONES UNIFICADAS	-470,710.82
6.3.3.01.06	SALARIOS UNIFICADOS	-95,232.00
6.3.3.02.03	DECIMOTERCER SUELDO	-7,312.26
6.3.3.02.04	DECIMOCUARTO SUELDO	-1,708.94
6.3.3.06.01	APORTE PATRONAL	-66,417.30
6.3.3.06.02	FONDO DE RESERVA	-28,743.43
6.3.3.07.04	COMPENSACION POR DESAHUCIO	-3,666.71
6.3.3.07.06	BONIFICACION POR JUBILACION	-99,341.25
6.3.3.07.07	COMPENSACION POR VACACIONES NO GOZADAS POR	-6,068.57
6.3.4.01.01	AGUA POTABLE	-4,105.62
6.3.4.01.04	ENERGIA ELECTRICA	-7,145.22
6.3.4.01.05	TELECOMUNICACIONES	-9,024.26
6.3.4.02.03	ALMACENAMIENTO, EMBALAJE Y ENVASE	-470.54
6.3.4.02.04	IMPRESION, REPRODUCCION Y PUBLICACIONES	-700.00
6.3.4.02.35	SERVICIO DE ALIMENTACION	-1,689.00
6.3.4.02.46	SERVICIOS DE IDENTIFICACIÓN, MARCACIÓN, AUTENTI	-5,106.68
6.3.4.05.02	ARRENDAMIENTOS DE EDIFICIOS, LOCALES Y RESIDEN	-512.00
6.3.4.07.02	ARRENDAMIENTO Y LICENCIAS DE USO DE PAQUETES	-7,719.96
6.3.4.08.02	VESTUARIO, LENCERIA Y PRENDAS DE PROTECCION	-13,146.79
6.3.4.08.04	MATERIALES DE OFICINA	-51,190.24
6.3.4.08.05	MATERIALES DE ASEO	-7,108.38
6.3.4.08.07	MATERIALES DE IMPRESION, FOTOGRAFIA, REPRODUC	-3,541.62
6.3.4.08.08	INSTRUMENTAL MEDICO MENOR	-5,946.54
6.3.4.08.09	MEDICINAS Y PRODUCTOS FARMACEUTICOS	-4,119.54
6.3.4.08.10	MATERIALES PARA LABORATORIO Y USO MEDICO	-1,538.00
6.3.4.08.11	MATERIALES DE CONSTRUCCION, ELECTRICOS, PLOME	-283.48
6.3.4.08.13	REPUESTOS Y ACCESORIOS	-7,356.65
6.3.5.01.02	TASAS GENERALES	-15,469.86
6.3.5.04.01	SEGUROS	-800.00
6.3.5.04.03	COMISIONES BANCARIAS	-2,529.18
6.3.5.04.06	COSTAS JUDICIALES	-759.08
	TRANSFERENCIAS NETAS	7,132,698.25
6.2.6.06.02	DE COMPENSACIONES A GOBIERNO AUTONOMO DESC	2,043,947.25
6.2.6.26.02	DE COMPENSACIONES A GOBIERNO AUTONOMO DESC	4,769,210.21

## ESTADO DE RESULTADOS

Al 30 de Junio del 2024

Expresado en Dólares

Cuentas	Denominación	Año Vigente
6.2.6.26.42	DEL PRESUPUESTO GENERAL DEL ESTADO POR COMP	414,826.68
6.3.6.01.01	TRANSFERENCIAS AL GOBIERNO CENTRAL	-55,552.70
6.3.6.01.04	TRANSFERENCIAS AL GOBIERNO SECCIONAL	-39,733.19
	RESULTADO FINANCIERO	-164,442.62
6.3.5.02.01	INTERESES AL SECTOR PUBLICO FINANCIERO	-164,442.62
	OTROS INGRESOS Y GASTOS	7,998,845.82
6.2.4.21.04	VENTAS DE MAQUINARIAS Y EQUIPOS	771.00
6.2.5.24.99	OTROS NO ESPECIFICADOS	125,958.99
6.2.9.55.01	ACTUALIZACIÓN DE LAS CUENTAS POR COBRAR	7,865,371.13
6.2.9.55.04	ACTUALIZACION DE INVENTARIOS	5,953.54
6.2.9.56.01	ACTUALIZACION DE OBLIGACIONES DE PRESUPUESTO:	791.16
	RESULTADO DEL EJERCICIO VIGENTE: Superávit / Déficit (-)	13,597,334.26

## ESTADO DE FLUJO DEL EFECTIVO

Al 30 de Junio del 2024

Expresado en Dólares

Código	Descripción	
	FUENTES OPERACIONALES	2,170,313.28
1.1.3.11.	Impuestos	152.96
1.1.3.13.	Tasas y Contribuciones	5,920.00
1.1.3.18.	Transferencias Corrientes	2,043,947.25
1.1.3.19.	Otros Ingresos	120,293.07
	USOS OPERACIONALES	1,266,350.50
2.1.3.51.	Gastos en Personal	662,551.57
2.1.3.53.	Bienes y Servicios de Consumo	66,728.90
2.1.3.56.	Intereses de la Deuda Pública	164,442.62
2.1.3.57.	Otros Gastos	277,341.52
2.1.3.58.	Transferencias Corrientes	95,285.89
	SUPERAVIT/DEFICIT CORRIENTE	903,962.78
	FUENTES DE CAPITAL	5,184,807.89
1.1.3.24.	Venta de Bienes de Larga Duración	771.00
1.1.3.28.	Transferencias de Capital	5,184,036.89
	USOS DE PRODUCCION, INVERSION Y CAPITAL	3,357,063.62
2.1.3.71.	Gastos en Personal para Inversión	1,907,669.39
2.1.3.73.	Bienes y Servicios de Inversión	553,483.87
2.1.3.75.	Obras Públicas	491,943.57
2.1.3.78.	Transferencias y Donaciones para Inversión	398,707.84
2.1.3.84.	Inversiones en Bienes de Larga Duración	5,258.95
	DEFICIT DE CAPITAL	1,827,744.27
	DEFICIT BRUTO	2,731,707.05
	FINANCIAMIENTO DEL DEFICIT O APLICACION DEL SUPERAVIT	
	FUENTES DE FINANCIAMIENTO	5,655,071.69
1.1.3.36.	Financiamiento Público	295,009.47
1.1.3.97.	Cobros y Anticipos de Fondos de Años Anteriores	173,515.18
1.1.3.98.	Cobros Pendientes de Años Anteriores	5,186,547.04
	USOS DE FINANCIAMIENTO	1,104,167.87
2.1.3.96.	Amortización Deuda Pública	308,459.18
2.1.3.98.	Pagos Pendientes de Años Anteriores	795,708.69

## ESTADO DE FLUJO DEL EFECTIVO

Al 30 de Junio del 2024

Expresado en Dólares

Código	Descripción	
	SUPERAVIT DE FINANCIAMIENTO	4,550,903.82
	FLUJOS NO PRESUPUESTARIOS	
1.1.3.81.	(-) Cuentas por Cobrar IVA	218,953.30
2.1.3.81.	(+) Cuentas por Pagar IVA	-218,941.30
	VARIACIONES NO PRESUPUESTARIAS	-7,282,622.87
1.1.1.	De Disponibilidades	-2,003,790.31
1.1.2.	Anticipo de Fondos	-5,278,840.54
2.1.2.	Depósitos y Fondos de Terceros	7.98
	FLUJOS NETOS	12.00
	VARIACIONES NETAS	-7,282,610.87
	SUPERAVIT TOTAL	-2,731,707.05

# **RELATIVOS A LOS AUMENTOS O DISMINUCIONES EN LAS ESTIMACIONES DE INGRESOS Y EN LAS PREVISIONES DE GASTOS**

## SALDOS PENDIENTES DE COBRO

Yp\_exercise: 2024

Al 31 de Octubre del 2024

Proveedor	Fecha	Saldo	Detalle
ABRIL GUZMAN MAGALY CRISTINA		3,115.00	
AN 9447	25/02/2014	3,115.00	
AGUACHELA REA JOSE MANUEL		150.00	
OP 19067	16/11/2016	150.00	
AGUACHELA SIMALIZA MARIA ISABEL		1,683.00	
AN 0000465	18/09/2024	1,683.00	AGUACHELA SIMALIZA MARIA ISABEL
ALBAN COLOMA CESAR AMADO NAPOLEON		15,897.20	
AN 7838	09/12/2011	15,897.20	
ALBAN OLAGUE MILENA GUADALUPE		180.00	
AN 1550	31/12/2013	180.00	
ALDAZ NORIEGA RUTH ALICIA		333.32	
AN 257	05/06/2024	333.32	ALDAZ NORIEGA RUTH ALICIA
ALDAZ RAMOS ATILIO CRISTOBAL		452.00	
OP 16921	16/11/2016	150.00	
OP 24424	05/12/2019	120.00	
AN 16435	18/11/2015	126.00	
AN 21448	11/07/2018	56.00	
ALLAN GARCES EDISON AUGUSTO		1,456.58	
MI 1780	29/07/2024	1,456.58	ALLAN GARCES EDISON AUGUSTO
ALVEAR SANAILAN JAVIER ANDRES		40,316.45	
AN 27439	15/12/2022	40,316.45	
ANALUISA CUYAN NELSON GUILLERMO		9.87	
MI 1818	20/05/2024	9.87	
ANGULO BENAVIDES KEVIN JHOEL		130.37	
OP 28246	21/11/2023	121.20	
MI 1818	20/05/2024	9.17	
ARELLANO CACUANGO JANETH GERMANIA		1,377.00	
AN 0000352	30/07/2024	1,377.00	ARELLANO CACUANGO JANETH GERMANIA
AREVALO BUSTILLOS TITO GERMANICO		33,600.33	
AN 2213	17/08/2009	33,600.33	
ARGUELLO CESAR MARCELO		692.94	
OP 5111	13/04/2011	692.94	
ARTEAGA GUAMAN HERNAN MARCELO		2,000.00	
AN 265	06/06/2024	2,000.00	ARTEAGA GUAMAN HERNAN MARCELO
ASOCIACION DE CONSULTORES TECNICOS ESTI		3,691.87	
AN 9411	17/06/2014	3,691.87	
AVILA CEPA MARIA ARACELI		291.54	
AN 5306	20/02/2006	291.54	
AYALA HEREDIA MARCELO ANIBAL		30,324.02	
AN 26563	04/01/2022	30,324.02	
BAEZ MURILLO JORGE WASHINGTON		120.00	
OP 24423	05/12/2019	120.00	
BALAREZO AGUILAR NELSON HUMBERTO		1,438.73	
OP 3120	13/09/2012	1,438.73	
BANCO CENTRO MUNDO		4,272.98	
AN 130981	11/07/2007	4,272.98	
BANCO DEL ESTADO		2,862.99	
AN 000656	04/01/2022	122.02	
AN 000986	06/01/2021	101.08	
AN 005818	08/02/2022	123.63	
AN 005848	01/02/2021	709.78	
AN 012250	01/03/2021	126.73	
AN 018708	08/04/2021	32.24	
AN 023189	03/05/2021	90.37	
AN 028824	01/06/2021	635.01	
AN 036422	09/07/2021	29.59	
AN 041465	10/08/2021	44.60	
AN 045067	02/09/2021	114.91	
AN 048706	03/12/2020	119.62	
AN 0507220	07/10/2021	159.25	
AN 055042	05/11/2021	84.76	
AN 060847	10/12/2021	369.40	

## SALDOS PENDIENTES DE COBRO

Yp\_exercise: 2024

Al 31 de Octubre del 2024

Proveedor	Fecha	Saldo	Detalle
BARRAGAN BAYAS ANGEL EDUARDO		260.32	
MI 1780	29/07/2024	260.32	BARRAGAN BAYAS ANGEL EDUARDO
BARRAGAN BERMEO WASHINTON JONEY		815.23	
MI 1780	31/07/2024	815.23	BARRAGAN BERMEO WASHINTON JONEY
BARRAGAN SEGURA ANDRES OMAR		800.00	
AN 20300	12/06/2017	800.00	
BARRAGAN VALDIVIEZO JOSE POMPILIO		1,838.00	
OP 381	08/08/2024	1,838.00	BARRAGAN VALDIVIEZO JOSE POMPILIO
BARRAGAN VANEGAS JAIME JEFERSON		10.20	
MI 1818	20/05/2024	10.20	
BAYAS CAIZA PABLO ANIBAL		271.32	
MI 1780	29/07/2024	271.32	BAYAS CAIZA PABLO ANIBAL
BORJA LUIS RODOLFO		8.91	
MI 1818	20/05/2024	8.91	
BORJA ULLOA LUIS MIGUEL		396.00	
OP 19077	16/11/2016	150.00	
OP 24422	05/12/2019	120.00	
AN 16441	18/11/2015	126.00	
C Y CONSTRUCCIONES		76,815.45	
AN 5973	15/05/2013	76,815.45	
CALDERON LOPEZ RAUL HERNAN		299.25	
OP 3405	10/02/2010	299.25	
CAMACHO ARRELLANO DANILO ALEXANDER		352.80	
AN 001	13/01/2016	152.80	
MI 17	01/02/2024	200.00	CAMACHO ARRELLANO DANILO ALEXANDER
CAMACHO VEINTIMILLA DIEGO ERNESTO		211.50	
AN 1371	30/04/2008	211.50	
CARBALLO CHIMBO BOLIVAR		100.00	
AN 13423	15/04/2015	100.00	
CARBALLO GUARANGA DIANA KAROLINA		2.60	
MI 1818	20/05/2024	2.60	
CARDENAS CELY LESTER ARMANDO		20,138.60	
AN 2235	10/10/2012	15,028.52	
AN 382	15/11/2012	5,110.08	
CARDENAS FIERRO JORGE NEPTALI		296.99	
MI 1780	29/07/2024	296.99	CARDENAS FIERRO JORGE NEPTALI
CARRERA SALGUERO CARLOS STALIN		15,921.62	
AN 14	29/01/2023	15,921.62	CARRERA SALGUERO CARLOS STALIN
CARVAJAL CARVAJAL ROMULO ANIBAL		6,190.84	
OP 368	31/07/2024	1,490.48	CARVAJAL CARVAJAL ROMULO ANIBAL
AN 1038305	06/09/2019	3,828.03	
AN 238995	04/03/2020	231.43	
AN 26364	04/11/2021	620.89	
MI 1818	20/05/2024	20.01	
CARVAJAL ESTRADA BENIGNO JUVENAL		3.00	
MI 1818	20/05/2024	3.00	
CARVAJAL PAZMIÑO SEGUNDO RAMIRO		2,397.77	
MI 1780	29/07/2024	2,397.77	CARVAJAL PAZMIÑO SEGUNDO RAMIRO
CARVAJAL PEREZ JEFFERSON ALDAIR		12,038.34	
AN 382	08/08/2024	12,038.34	CARVAJAL PEREZ JEFFERSON ALDAIR
CASPI CHIMBO LUIS ENRIQUE		182.00	
AN 16434	18/11/2015	126.00	
AN 21450	11/07/2018	56.00	
CASTRO NARANJO LEONARDO		20,719.03	
AA 2408	15/06/2005	20,719.03	
CEDEÑO MENDOZA WILLIES SATURIO		968,482.12	
AN 27434	13/12/2022	968,482.12	
CERON HIDALGO CESAR SANTIAGO		14,000.00	
AN 1241	16/05/2012	14,000.00	
CHACON BRONCANO JEFFERSON DANILO		1,613.00	
AN 376	12/08/2024	1,613.00	CHACON BRONCANO JEFFERSON DANILO
CHANGOLUISA GAVILANES JOSE MIGUEL		158,890.51	

## SALDOS PENDIENTES DE COBRO

Yp\_exercise: 2024

Al 31 de Octubre del 2024

Proveedor	Fecha	Saldo	Detalle
AN 0000338	17/07/2024	158,890.51	CHANGOLUISA GAVILANES JOSE MIGUEL
CHASI MIGUEL ANGEL		13,257.48	
MI 1780	29/07/2024	13,257.48	CHASI MIGUEL ANGEL
CHAVES DE MORA CARLOS MARCELO		5,716.39	
OP 025804	27/04/2021	5,716.39	
CHAVEZ CANALES ROBERTO ANIBAL		150.00	
OP 19069	16/11/2016	150.00	
CHAVEZ CARDENAS CESAR RAMIRO		34.08	
MI 1818	20/05/2024	34.08	
CHELA REA JOFFRE ISRAEL		6.82	
MI 1818	20/05/2024	6.82	
CHERRES FIERRO ANGEL WILFRIDO		20,328.88	
AN 10968	26/11/2007	20,328.88	
CHIMBO PATIN JULIO CESAR		1,289.00	
OP 27638	31/01/2023	1,289.00	
COCHA ROMERO BYRON ANDRES		4,228.36	
AN 24578	02/01/2020	4,228.36	
COLES REA MARIA ELENA		2,837.27	
AN 0000011	24/01/2024	2,837.27	COLES REA MARIA ELENA
COMERCIALIZADORA DEL PACIFICO INTERNACIONAL		6,048.11	
AN 13387	18/06/2015	6,048.11	
COMPAÑIA ANONIMA EL UNIVERSO		1,868.86	
AN 11807	29/01/2008	1,868.86	
CONCOPE		5,548.63	
AN 136174	29/03/2017	5,548.63	
CONSORCIO BG BARRAGAN GAIBOR INGENIEROS		14,018.75	
AN 26081	21/07/2021	14,018.75	
CONSORCIO CONPACIFICO BOLIVAR		451,464.38	
AN 14291	02/06/2015	451,464.38	
CONSORCIO RIEGO SAN VICENTE		150,406.27	
AN 27470	22/12/2022	150,406.27	
CONSORCIO RIEGO SIMIATUG		154,504.41	
AN 471	18/09/2024	154,504.41	CONSORCIO RIEGO SIMIATUG
CONSTRUCTORA MAQHAYES S.A.		39,665.86	
AN 11767	22/01/2008	39,665.86	
CONSTRUCTORA OVIEDO PALACIOS COVIPAL S.A.		201,892.70	
AN 18992	01/11/2016	79,922.88	
AN 22954	20/12/2018	74,161.52	
AN 25593	18/01/2021	27,140.66	
AN 25796	22/04/2021	20,667.64	
CONSTRUCTORA RAMIREZ ESTRELLA CIA. LTDA.		262.80	
OP 7666	25/08/2006	262.80	
CORONEL MONAR ANIBAL ALEJANDRINO		2,177.84	
AN 7	19/01/2023	2,177.84	CORONEL MONAR ANIBAL ALEJANDRINO
CRUZ ILIJAMA JUAN FRANCISCO		1,842.00	
AN 542	16/10/2024	1,842.00	CRUZ ILIJAMA JUAN FRANCISCO
CUBIERTAS DEL ECUADOR KUBIEC S.A.		128.57	
OP 12998	11/04/2008	128.57	
CUENCA BRONCANO ANGEL RODRIGO		2,613.62	
OP 10659	13/05/2014	613.62	
AN 09042014	09/04/2014	2,000.00	
CULQUI SISA JEAN CARLOS		4,764.98	
MI 1780	29/07/2024	4,764.98	CULQUI SISA JEAN CARLOS
DAHIK QUIJANO CRISTIAN ANRES		1,222.67	
OP 10661	13/05/2014	1,222.67	
DE LA O POZO JOSE FERNANDO		56.48	
OP 4353	23/02/2011	56.48	
DICOMSPROC S.A.		38,335.24	
OP 2708	08/10/2009	4,950.02	
AN 9701	08/02/2012	33,385.22	
DIRECCION DISTRITAL 18D01C01 SMBSTO TUNGU		680.00	
OP 22100	23/10/2017	680.00	

## SALDOS PENDIENTES DE COBRO

Yp\_exercise: 2024

Al 31 de Octubre del 2024

Proveedor	Fecha	Saldo	Detalle
DUAYINE S.A.		45,939.59	
AN 31260	18/09/2012	45,939.59	
DUQUE DUQUE VICTOR HUGO		3,870.00	
AN 26439	24/02/2022	3,870.00	
ECHEVERRIA ALULEMA CHRISTIAN ARMANDO		10.60	
AN 1235	06/07/2016	10.60	
EDMALY S.A.		4,465.81	
AN 6466	04/07/2013	4,465.81	
EMPRESA ELECTRICA BOLIVAR COMUN. CAFELC		6,400.00	
AN 3500	08/09/2005	6,400.00	
EMPRESA ELECTRICA BOLIVAR COMUNIDAD EL I		6,400.00	
AN 3498	08/09/2005	6,400.00	
EMPRESA ELECTRICA BOLIVAR COMUNIDAD MIL		3,200.00	
AN 3481	08/09/2005	3,200.00	
EMPRESA ELECTRICA BOLIVAR COMUNIDAD RUM		7,600.00	
SI 2004	01/01/2005	7,600.00	
EMPRESA ELECTRICA BOLIVAR VAQUERIA PUCA		1,600.00	
AN 3480	08/09/2005	1,600.00	
EMPRESA ELECTRICA COMUNIDAD BELLA ALEGI		5,600.00	
AN 3499	08/09/2005	5,600.00	
EMPRESA ELECTRICA DE BOLIVAR		76,605.07	
AN 63391	24/05/2006	0.04	
AN 66791	29/06/2006	0.01	
SI 1	01/01/2004	76,605.02	
EMPRESA PUBLICA CEMENTERA DEL ECUADOR I		5,162.46	
OP 21689	11/09/2018	5,160.96	
AN 21793	04/10/2018	1.50	
EMPRESA PUBLICA DE HIDROCARBUROS DEL EC		254,624.75	
OP 27878	26/04/2023	11,631.53	
OP 28003	17/07/2023	18,776.50	
AN 0000332	15/07/2024	0.01	EMPRESA PUBLICA DE HIDROCARBUROS DEL ECUADOR EF
AN 0000373	05/08/2024	0.01	EMPRESA PUBLICA DE HIDROCARBUROS DEL ECUADOR EF
AN 0000537	14/10/2024	82,672.56	EMPRESA PUBLICA DE HIDROCARBUROS DEL ECUADOR EF
AN 27415	12/12/2022	18,944.88	
AN 27452	20/12/2022	27,197.31	
AN 27581	04/01/2023	58,000.00	
AN 27778	20/03/2023	18,500.00	
AN 27803	04/04/2023	1,826.79	
AN 27829	12/04/2023	17,075.16	
ESCOBAR NARANJO WILLIAN NOLBERTO		10.12	
MI 1818	20/05/2024	10.12	
ESPIN SALTOS EDISON FERNANDO		11.43	
MI 1818	20/05/2024	11.43	
ESPINOZA AVILES SHIRLEY VANESSA.		1,166.68	
AN 246	29/05/2024	1,166.68	ESPINOZA AVILES SHIRLEY VANESSA.
ESTRADA LOPEZ ROBERTO MANFREDY		120.00	
OP 24421	05/12/2019	120.00	
ESTRADAPOVEDA ANGEL EDUARDO		10,814.58	
AN 16	11/12/2007	10,814.58	
ESTUDIO INMOB Y CONS.DE OBRA PARA REYES		5,122.66	
AN 10395	24/07/2007	5,122.66	
FIALLOS CORDOVA CARLOS ARMANDO		33,589.02	
AN 013774	07/01/2020	30.00	
AN 27145	19/08/2022	20,757.87	
AN 471	22/03/2022	12,801.15	
FIERRO BARRAGAN GUIDO FABIAN		87.79	
OP 25764	14/04/2021	70.00	
AN 26002	02/07/2021	17.79	
FIERRO CARBALLO LEANDRO MANUEL		56,108.70	
AN 4120	13/12/2012	56,108.70	
FONSECA MIRANDA EUGENIO JOSE XAVIER		380,460.88	
AN 000048	03/02/2009	76,744.69	

**SALDOS PENDIENTES DE COBRO**

**Yp\_exercise: 2024**

**Al 31 de Octubre del 2024**

Proveedor	Fecha	Saldo	Detalle
	AN 000184	26/02/2009	75,981.29
	AN 000185	18/02/2009	76,705.79
	AN 1095	18/08/2009	72,762.61
	AN 1892	06/07/2009	3,284.72
	AN 201	06/07/2009	74,981.78
GAIBOR ARMIJO KIMBERLY TATIANA			18.49
	MI 1818	20/05/2024	18.49
GAIBOR EDGAR IVAN			4,053.27
	MI 1780	29/07/2024	4,053.27
			GAIBOR EDGAR IVAN
GALARZA VASCONEZ LUIS JHONATHAN			213.36
	AN 10223	06/04/2011	213.36
GALEAS LLANOS MILTON BOANERGER			259.43
	OP 8496	05/12/2013	259.43
GALILEODISEÑO CONSTRUCCION CIA.LTDA.			5,832.06
	AN 23818	02/08/2019	5,832.06
GARCIA BARAHONA MAURO REMIGIO			19.31
	MI 1818	20/05/2024	19.31
GARCIA CACERES JAIME BOLIVAR			6.70
	MI 1818	20/05/2024	6.70
GARCIA CAMINO MIGUEL LIZARDO			28,058.04
	AN 9261	14/02/2014	28,058.04
GARCIA GUZMAN MARIO FERNANDO			150.00
	OP 19076	16/11/2016	150.00
GARCIA MONTERO LUIS EFRAIN			95.56
	AN 5222	05/02/2013	0.47
	MI 0723	28/03/2024	75.78
	MI 1818	20/05/2024	19.31
			GAARCIA MONTERO LUIS EFRAIN
GARCIA VERDEZOTO NOE ISMAEL			759.74
	AN 104602	07/02/2023	660.90
	MI 1818	20/05/2024	1.54
	MI 2305	23/09/2024	97.30
			GAARCIA VERDEZOTO NOE ISMAEL
GAROFALO RAMOS PEDRO PABLO			770.00
	OP 19080	16/11/2016	150.00
	OP 24419	05/12/2019	120.00
	AN 261111	06/06/2024	500.00
			GAAROFALO RAMOS PEDRO PABLO
GAVILANES ARIAS ADOLFO ENRIQUE			10,148.51
	AN 26656	25/07/2024	10,148.51
			GAARILANES ARIAS ADOLFO ENRIQUE
GAVILANEZ DEL POZO NELSON RAFAEL			9.38
	MI 1818	20/05/2024	9.38
GAVILANEZ FLORES CARLOS ALBERTO			1,925.20
	AN 18064	11/09/2008	1,925.20
GOBIERNO AUTONOMO DESCENTRALIZADO DE L			15,936.10
	AN 016956	25/04/2022	57.20
	AN 018432	05/05/2022	33.90
	AN 024500	14/06/2022	16.66
	AN 028922	14/07/2022	17.58
	AN 031210	01/08/2022	297.16
	AN 036261	05/09/2022	112.02
	AN 041815	14/10/2022	32.47
	AN 1055112	29/09/2022	3,858.74
	AN 1150734	20/10/2022	346.94
	AN 222239	07/03/2022	904.49
	AN 343704	05/04/2022	733.95
	AN 426706	27/04/2022	153.81
	AN 465805	06/05/2022	735.46
	AN 5415880	26/05/2022	95.67
	AN 645882	20/06/2022	735.23
	AN 702836	05/07/2022	736.48
	AN 7796010	22/07/2022	26.64
	AN 858715	15/08/2023	5,086.83
	AN 898031	19/08/2022	1,230.68
	AN 959991	05/09/2022	470.19

## SALDOS PENDIENTES DE COBRO

Yp\_exercise: 2024

Al 31 de Octubre del 2024

Proveedor	Fecha	Saldo	Detalle
	RP 12 25/02/2020	254.00	
GONZALEZ ABAD EDUARDO GONZALO		76,414.94	
	AN 2179 07/08/2009	76,414.94	
GONZALEZ LEDESMA CARLOS HOMERO		9.81	
	MI 1818 20/05/2024	9.81	
GORDILLO MARIÑO ALBERTO GUILLERMO		12,800.00	
	AN 14741 07/07/2015	12,800.00	
GOYES NOBOA ANGEL RODRIGO		254.60	
	OP 501 30/09/2024	254.60	GOYES NOBOA ANGEL RODRIGO
GRANJA ZAPATA DIEGO JAVIER		1,358.00	
	AN 0000317 10/07/2024	1,358.00	GRANJA ZAPATA DIEGO JAVIER
GUAPULEMA PAEZ CARLOS WILFRIDO		100.00	
	AN 13424 15/04/2015	100.00	
GUERRERO NARANJO EDISON MARCELO		430.10	
	OP 497 30/09/2024	430.10	GUERRERO NARANJO EDISON MARCELO
GUERRERO VERDEZOTO MILTON OSWALDO		9.22	
	MI 1818 20/05/2024	9.22	
GUINGLA GUAMAN HENRY RODRIGO		38.75	
	AN 184 03/09/2018	38.75	
GUTIERREZ LOZADA NAPOLEON ALONSO		60,463.14	
	AN 1013863 23/09/2021	20,325.26	
	AN 751563 19/07/2021	19,959.12	
	AN 893393 25/08/2021	20,142.20	
	RP 271302 16/08/2022	36.56	
HEREDIA SANCHEZ VICTOR HUGO		578.66	
	OP 19075 16/11/2016	150.00	
	OP 24417 05/12/2019	120.00	
	AN 188432 04/03/2021	308.66	
HERMOZA SEGUNDO MIGUEL		21,270.29	
	AN 8640 09/12/2011	21,270.29	
HERMOZA SEGUNDO MIGUEL .		5,477.59	
	OP 4890 18/12/2012	5,477.59	
HIDALGO VILLALVA JORGE MITCHELL		84.87	
	OP 526 09/10/2024	84.87	HIDALGO VILLALVA JORGE MITCHELL
HIDROTUBCO S.A.		4,888.70	
	AN 9986 07/05/2014	4,888.70	
HINOJOSA CURI MARIA ZOILA		400.00	
	AN 11616005 09/07/2014	400.00	
HURTADO RAMIREZ RICHARTH ADRIAN		5,003.08	
	OP 263 05/06/2024	5,000.00	HURTADO RAMIREZ RICHARTH ADRIAN
	MI 1690 08/08/2024	3.08	HURTADO RAMIREZ RICHARTH ADRIAN
IGLESIAS GAROFALO MARITZA DEL ROCIO		1,122.00	
	AN 0000275 14/06/2024	1,122.00	IGLESIAS GAROFALO MARITZA DEL ROCIO
INSTITUTO ECUATORIANO DE SEGURIDAD SOCIA		106,208.00	
	OP 5125 08/06/2016	3,018.67	
	OP 9212 27/12/2013	1,465.12	
	AN 01427 28/09/2020	1,982.46	
	AN 0236537 04/03/2020	3,375.15	
	AN 047979 18/01/2022	1,286.32	
	AN 10136 05/03/2007	1,056.16	
	AN 10584 05/04/2007	1,172.13	
	AN 1059000 05/10/2021	526.70	
	AN 111111 31/07/2014	736.75	
	AN 1183638 08/11/2021	801.32	
	AN 125671 06/02/2019	1,394.21	
	AN 1269332 14/12/2020	943.62	
	AN 126951 23/02/2021	1,324.88	
	AN 12803 07/01/2010	3,583.58	
	AN 12804 07/01/2010	16,577.14	
	AN 141651 06/04/2015	13,380.67	
	AN 1424597 29/12/2021	1,334.24	
	AN 169070 21/02/2022	1,275.67	

## SALDOS PENDIENTES DE COBRO

Yp\_exercise: 2024

Al 31 de Octubre del 2024

Proveedor	Fecha	Saldo	Detalle	
	AN 19676	30/12/2016	32,696.21	
	AN 217	10/02/2010	748.12	
	AN 25745	09/01/2007	1,194.14	
	AN 2904	29/04/2011	3,300.00	
	AN 3098	30/10/2009	1,824.72	
	AN 375241	16/04/2021	1,247.15	
	AN 653023	25/06/2021	1,308.40	
	AN 6666	30/06/2010	28.29	
	AN 831918	11/08/2021	802.08	
	AN 938050	06/09/2021	1,300.93	
	AN 9608	20/01/2014	5,260.32	
	AN 99595	06/02/2007	1,262.85	
INSTITUTO GEOGRAFICO MILITAR			582.40	
	AN 21874	06/11/2018	582.40	
JARRIN MONCAYO FRANKLIN PATRICIO			28,386.75	
	AN 1941	16/08/2012	28,386.75	
JAYA ESCOBAR OSCAR GAVILDO			396.00	
	OP 19074	16/11/2016	150.00	
	OP 24416	05/12/2019	120.00	
	AN 16433	18/11/2015	126.00	
JIMENEZ ALEGRIA JUSTO ALBINO			8,568.02	
	AN 0047087	25/11/2020	13.97	
	AN 0069	15/03/2018	0.90	
	AN 023465	07/07/2020	147.15	
	AN 038566	09/01/2019	0.15	
	AN 11414911	02/02/2017	5,799.86	
	AN 131265	05/02/2019	0.72	
	AN 1417	01/03/2018	327.99	
	AN 1418	01/03/2018	559.39	
	AN 1431611	30/12/2021	0.02	
	AN 1652	12/12/2018	0.03	
	AN 176130	14/02/2019	1,076.88	
	AN 20766	03/05/2017	482.52	
	AN 232402	27/02/2019	0.72	
	AN 358462	01/04/2019	10.20	
	AN 446314	07/05/2020	17.50	
	AN 446315	07/05/2020	17.41	
	AN 63	14/03/2018	0.63	
	AN 77777	23/05/2017	110.92	
	AN 841072	13/08/2021	0.31	
	RP 250492	24/08/2020	0.75	
JIMENEZ CHAVEZ JORGE WILIAN			2,747.03	
	AN 26725	11/03/2022	93.00	
	AN 957629	05/09/2022	128.29	
	MI 1040	27/05/2024	200.98	JIMENEZ CHAVEZ JORGE WILIAN
	MI 1090	22/05/2024	201.08	JIMENEZ CHAVEZ JORGE WILIAN
	MI 1226	01/11/2023	199.06	
	MI 1382	25/06/2024	199.05	JIMENEZ CHAVEZ JORGE WILIAN
	MI 1755	29/12/2023	199.06	
	MI 32	08/02/2024	199.06	JIMENEZ CHAVEZ JORGE WILIAN
	MI 399	23/02/2024	199.06	JIMENEZ CHAVEZ JORGE WILIAN
	MI 49	01/12/2023	199.06	
	MI 700	31/08/2023	330.04	
	MI 728	01/04/2024	201.17	JIMENEZ CHAVEZ JORGE WILIAN
	MI 943	29/09/2023	199.06	
	MI 985	04/09/2023	199.06	
JOBS ARQUITECTURA INGENIERIA CIVIL S.A.S.			138,041.52	
	AN 0000357	05/08/2024	138,041.52	JOBS ARQUITECTURA INGENIERIA CIVIL S.A.S.
JORDA DIAS RAIMUNDO			4,159.22	
	MI 1780	29/07/2024	4,159.22	JORDA DIAS RAIMUNDO
JUEZ PRIMERO DE LA NIÑEZ Y ADOLESCENCIA B			138.91	
	OP 28	08/02/2024	0.39	JUEZ PRIMERO DE LA NIÑEZ Y ADOLESCENCIA BOLIV

## SALDOS PENDIENTES DE COBRO

Yp\_exercise: 2024

Al 31 de Octubre del 2024

Proveedor	Fecha	Saldo	Detalle
	MI 001 27/12/2022	138.52	
LDMS LABORATORIO DE MECANICA DE SUELOS	AN 26613 02/12/2022	21,147.72	
LEDEZMA BASANTES JENNY LUZMILA	AN 16784 17/12/2015	17,430.00	
LLANOS VEGA FRANCISCO MARCELO	AN 16388 12/05/2008	6,248.44	
LLUMIGUANO YAMBOMBO MANUEL	OP 24415 05/12/2019	1,959.00	
	AN 16437 18/11/2015	120.00	
	AN 414 27/08/2024	126.00	
LOMBEIDA CHAVEZ CARLOS HUGO		1,713.00	LLUMIGUANO YAMBOMBO MANUEL
		228,055.32	
	AN 6069 05/07/2013	42,340.26	
	AN 7517 16/08/2013	53,325.06	
	AN 9378 17/02/2014	132,390.00	
LOPEZ POZO JUAN MANUEL		4,366.05	
	OP 0316 11/07/2024	0.69	LOPEZ POZO JUAN MANUEL
	OP 210 01/05/2024	0.77	LOPEZ POZO JUAN MANUEL
	AN 0000152 01/04/2024	4,364.59	LOPEZ POZO JUAN MANUEL
MACAS MACAS CIRILO RENE		16,868.81	
	AN 5807 15/05/2013	16,868.81	
MAIGUALCA AGUALONGO ROSA MARIA		18,568.94	
	AC 15360 18/08/2015	18,568.94	
MALDONADO BARBA CARLOS RAFAEL		10,015.83	
	AN 28164 03/10/2023	1,041.93	
	AN 28200 19/10/2023	8,973.90	
MALDONADO YEPEZ DIEGO CHRISTIAN		1,704.00	
	AN 12413 17/03/2008	1,704.00	
MANOSALVAS BOSSANO DIANA PRISCILA		415.00	
	AN 12585 05/02/2015	415.00	
MEDRANDA MEDRANDA CRUZ ANTONIO		331,175.96	
	AN 000079 30/07/2009	74,880.53	
	AN 000182 18/02/2009	36,248.10	
	AN 0363 07/08/2009	74,858.03	
	AN 2109 30/07/2009	69,477.15	
	AN 368 24/07/2009	75,712.15	
MINISTERIO DE ECONOMIA Y FINANZAS		1,500,000.00	
	NC 22222 25/09/2018	1,500,000.00	
MIO LEON STALIN ALEXANDER		18,636.80	
	AN 50396 24/02/2010	18,636.80	
MIRANDA MIRANDA ROBERTO LEONEL		5,554.00	
	AN 15488 28/08/2015	5,554.00	
MIRANDA VEGA LUCIA GUADALUPE		3,382.00	
	OP 420 27/08/2024	3,382.00	MIRANDA VEGA LUCIA GUADALUPE
MONTALUISA YUGLA EDISON FERNANDO		8,161.45	
	OP 3830 22/12/2010	0.01	
	AN 6760 05/08/2011	8,161.44	
MONTERO MEZA LEONEL DOMENGHINI		187,058.31	
	AN 6099 23/06/2011	31,500.00	
	AN 7284 01/08/2013	155,558.31	
MOPOSITA CHANGOLUISA LUIS HERNAN		2,726.00	
	AN 413 27/08/2024	2,726.00	MOPOSITA CHANGOLUISA LUIS HERNAN
MOPOSITA CHANGOLUIZA GUSTAVO GUILLERMO		23.59	
	MI 1452 28/06/2024	20.70	MOPOSITA CHANGOLUIZA GUSTAVO GUILLERMO
	MI 1818 20/05/2024	2.89	
MORA CASTILLO JOJANA BELEN		26.40	
	AC 14490 03/07/2015	26.40	
MORA MONAR MANUEL MESIAS		5,000.00	
	OP 231 23/05/2024	5,000.00	MORA MONAR MANUEL MECIAS
MORA PAZMIO JORGE LUIS		49.91	
	AN 4788 30/12/2004	49.91	
MORALES GARCES GERMAN JOSELITO		158.82	

## SALDOS PENDIENTES DE COBRO

Yp\_exercise: 2024

Al 31 de Octubre del 2024

Proveedor	Fecha	Saldo	Detalle	
	AN 0063	29/12/2023	158.82	
MORENO CAIZA VICTOR GERMANICO			2,514.00	
	AN 375	12/08/2024	2,514.00	MORENO CAIZA VICTOR GERMANICO
NARANJO CANDO EDWIN PATRICIO			126.00	
	AN 16431	18/11/2015	126.00	
NARANJO CANDO JULIO CESAR			396.00	
	OP 19073	16/11/2016	150.00	
	OP 24418	05/12/2019	120.00	
	AN 16432	18/11/2015	126.00	
NARANJO CANDO MAURO RAMIRO			276.00	
	OP 19072	16/11/2016	150.00	
	AN 16429	18/11/2015	126.00	
NARANJO FLOR ANGEL EDUARDO			62,870.78	
	AN 27220	01/02/2023	62,870.78	
NAVARRETE VALLADOLID VICTOR GUILLERMO			3,295.00	
	AN 21315	05/06/2018	3,295.00	
NICOLALDE NICOLALDE FREDY OSWALDO			44,105.67	
	AN 19780	29/12/2008	14,939.92	
	AN 2479	15/08/2012	29,165.75	
NIETO LOMBEIDA HERNAN OSWALDO			18,200.84	
	AN 14983	22/07/2015	12,078.45	
	AN 14984	22/07/2015	6,122.39	
NINABANDA AMANGANDI GUILLERMO			12,800.01	
	AN 15794	22/09/2015	12,800.01	
NOBOA VILLALTA LUIS ALBERTO			100.00	
	AN 13030	13/02/2015	100.00	
NUÑEZ SOLANO EDISON GILBERTO			19,600.00	
	AN 26684	24/02/2022	19,600.00	
OCHOA OCHOA AUGUSTIN			854.82	
	MI 1780	30/07/2024	854.82	OCHOA OCHOA AUGUSTIN
OLIVARES MORALES GANDULFO JEObA			14,346.40	
	AN 9363	25/02/2014	14,346.40	
OPUSMUSIC CIA LTDA			344,285.90	
	AN 27703	14/02/2023	344,285.90	
ORMAZA VELASQUEZ EUGENIO JAVIER			152,887.18	
	AN 000183	18/02/2009	76,472.24	
	AN 1096	14/08/2009	76,414.94	
OROSCO CHAVEZ FREDDY RAUL			11,157.30	
	AN 0304	03/04/2013	235.15	
	AN 0503	03/05/2013	818.07	
	AN 122005	30/12/2005	378.09	
	AN 4329	31/12/2013	406.06	
	AN 4482	31/12/2013	6,661.59	
	AN 5279	17/02/2006	130.00	
	AN 5599	04/02/2013	1,413.81	
	AN 5667	04/03/2013	462.57	
	AN 6120	15/04/2013	616.96	
	AN 9094	13/11/2006	35.00	
ORTIZ CALERO CARLOS HERIBERTO			7.39	
	MI 1818	20/05/2024	7.39	
PACHALA CHELA JOFRE ROLANDO			109,806.28	
	AN 395	14/08/2024	109,806.28	PACHALA CHELA JOFRE ROLANDO
PALIZ ESCUDERO RICHARD ALFONSO			153,803.82	
	AN 0027918	10/07/2024	152,127.55	PALIZ ESCUDERO RICHARD ALFONSO
	AN 17851	19/05/2016	1,676.27	
PAREDES VERDEZOTO HECTOR VINICIO			326.00	
	OP 19071	16/11/2016	150.00	
	OP 24407	05/12/2019	120.00	
	AN 21449	11/07/2018	56.00	
PATIN BAEZ NELSON JAVIER			0.35	
	AN 24500	18/12/2019	0.35	
PATIN CHIMBO SEGUNDO JUAN			599.02	

**SALDOS PENDIENTES DE COBRO**

**Yp\_exercise: 2024**

**Al 31 de Octubre del 2024**

Proveedor	Fecha	Saldo	Detalle
	MI 1780 30/07/2024	599.02	PATIN CHIMBO SEGUNDO JUAN
PATIN MANOBANDA VERONICA MAGALY		5,000.00	
	AN 0000540 15/10/2024	5,000.00	PATIN MANOBANDA VERONICA MAGALY
PAZMIÑO ACUÑA GALO PATRICIO		70.00	
	AN 0061 14/03/2018	70.00	
PAZMIÑO ARCOS EDISON ARMENGOL		14.09	
	MI 1818 20/05/2024	14.09	
PIEDRA RODRIGUEZ JUAN OSWALDO		43,248.59	
	AC 2625 15/10/2010	8,966.05	
	AN 4284 18/02/2011	26,541.67	
	AN 5198 21/04/2011	7,740.87	
PILAMUNGA ANDERSON FABRICIO		411.31	
	MI 1818 20/05/2024	8.07	
	RP 271303 16/08/2022	403.24	
PILAMUNGA MANOBANDA MANUEL		332.00	
	AN 16438 18/11/2015	126.00	
	AN 19068 16/11/2016	150.00	
	AN 21451 11/07/2018	56.00	
PILCO ATACUSHI JOHNNY DANIEL		551.00	
	AN 20052016 20/05/2016	551.00	
POVEDA CAMACHO LINDA MARIA		0.53	
	AN 1013 29/03/2024	0.53	POVEDA CAMACHO LINDA MARIA
POVEDA ORTIZ DARWIN ROLANDO		1,544.42	
	OP 558588 12/05/2014	1,544.42	
POVEDA ORTIZ KELLY LORENA		9.07	
	MI 1818 20/05/2024	9.07	
POZO SERRANO WILLIAM GUSTAVO		21,126.24	
	OP 10535 07/05/2014	226.83	
	AN 8179 21/10/2013	20,899.41	
PUNINA CHANGO EDGAR GEOVANY		8.17	
	MI 1818 20/05/2024	8.17	
QUINATOA AROCA CARLOS HERNAN		9.42	
	MI 1818 20/05/2024	9.42	
RAZCONSA. C.A.		293,950.50	
	AN 16662 10/12/2015	293,950.50	
REA AGUILAR HOLGER OSWALDO		1,156.00	
	AN 284 20/06/2024	1,156.00	REA AGUILAR HOLGER OSWALDO
REA MANOBANDA SEGUNDO RAFAEL		856.20	
	MI 1780 31/07/2024	856.20	REA MANOBANDA SEGUNDO RAFAEL
REA TAMAMI IVAN ROLANDO		2,025.00	
	AN 0000484 01/10/2024	2,025.00	REA TAMAMI IVAN ROLANDO
REA TARIS JOSE ALBERTO		126.00	
	AN 16440 18/11/2015	126.00	
REA ULA CRISTOBAL BAUDILLO		1,380.00	
	OP 447 12/09/2024	1,380.00	REA ULA CRISTOBAL BAUDILLO
REA VELOZ JORGE HUMBERTO		49,421.04	
	OP 8 23/01/2024	49,421.04	REA VELOZ JORGE HUMBERTO
REA VILLACREZ DARIO MARCELO		7.15	
	MI 1818 20/05/2024	7.15	
REAL GARZON FAUSTO CORNELIO		1,568.40	
	OP 24420 05/12/2019	120.00	
	AN 0000293 09/07/2024	1,448.40	REAL GARZON FAUSTO CORNELIO
REAL GARZON GUNTER SALVATORE		1,683.00	
	AN 1644 15/07/2024	1,683.00	REAL GARZON GUNTER SALVATORE
REMACHE YUMI LUZ MARINA		4,350.00	
	AN 12612 08/02/2015	4,350.00	
RIVADENEIRA SAA FREDDY ENRIQUE		14.92	
	MI 1818 20/05/2024	14.92	
RODRIGUEZ URBINA LINA PAOLA		10,831.35	
	AN 872 07/04/2009	10,831.35	
ROJAS ARELLANO JORGE EDUARDO		31.43	
	MI 1818 20/05/2024	31.43	

## SALDOS PENDIENTES DE COBRO

Yp\_exercise: 2024

Al 31 de Octubre del 2024

Proveedor	Fecha	Saldo	Detalle
ROL DE EMPLEADOS DEL GPB		1.53	
RP 2189616	31/10/2018	1.53	
ROL DE TRABAJADORES DEL GPB		9.86	
AN 680667	29/06/2023	9.86	
SALAZAR RIVADENEIRA MARCO ROLANDO		2,000.00	
AN 9792	29/11/2013	2,000.00	
SALTOS ESPIN RUBEN DARIO		16.95	
MI 1818	20/05/2024	16.95	
SALTOS LUIS ALFREDO		71.32	
AN 24893	13/04/2020	71.32	
SANABRIA MONCAYO CRISTIAN IVAN		4.00	
AN 0103	13/10/2017	4.00	
SANCHEZ LOPEZ CRISTIAN PAUL		6,401.69	
MI 1780	31/07/2024	6,401.69	SANCHEZ LOPEZ CRISTIAN PAUL
SECRETARIO FINANZAS SINDICATO OBREROS		89.20	
AN 2000061207	07/12/2006	89.20	
SEGUROS ALIANZA S A		53,352.20	
AN 20051	15/02/2017	53,352.20	
SERRANO ARAGON DAYANA NATHALY		68.15	
AN 640470	17/05/2018	68.15	
SERVICIO DE RENTAS INTERNAS		29,530.35	
AN 00974348	05/10/2020	125.54	
AN 01152863	28/10/2021	121.29	
AN 024226	05/09/2019	75.78	
AN 1160488	07/10/2019	17.59	
AN 1427	28/09/2020	1,110.83	
AN 199445	08/03/2021	37.25	
AN 21498	07/06/2018	1,772.80	
AN 23338	04/01/2019	1,174.84	
AN 292054	13/05/2008	6,758.84	
AN 384437	13/06/2008	2,085.48	
AN 405499	24/04/2020	24.42	
AN 6666666	05/08/2019	34.94	
AN 816156	15/10/2008	557.63	
AN 8859	11/08/2008	222.73	
AN 9260	27/12/2013	15,410.39	
SIERRA GUIZADO LUIS MIGUEL		115.92	
OP 3521	14/12/2010	115.92	
SILVA ARELLANO HUGO VLADIMIR		192.45	
AN 23882	15/08/2019	159.86	
MI 1818	20/05/2024	32.59	
SINDICATO DE OBREROS DEL HONORABLE CON		674.64	
AN 450843	07/05/2020	674.64	
SISTEMA DE RENTAS INTERNAS		389,460.46	
SI 200512	31/12/2005	389,460.46	
SOLANO GAIBOR JUAN ALBERTO		14,078.40	
AN 000041	04/02/2009	2,343.82	
AN 21	27/12/2007	11,734.58	
SORNOZA SEGOVIA CARLOS ALBERTO		202,402.91	
AN 16745	28/12/2015	202,402.91	
TACO VALDIVIEZO HERNAN OSWALDO		246.00	
OP 24405	05/12/2019	120.00	
AN 16426	18/11/2015	126.00	
TAMAMI PASTOR SERGIO HERNAN		346.00	
OP 24414	05/12/2019	120.00	
AN 13425	15/04/2015	100.00	
AN 16422	18/11/2015	126.00	
TAMAMI TUOALOMBO MANUEL		150.00	
OP 19078	16/11/2016	150.00	
TARIS NARANJO JORGE A.		221.13	
AN 122005	30/12/2005	221.13	
TARIS YAZUMA JOSE		150.00	

## SALDOS PENDIENTES DE COBRO

Yp\_exercise: 2024

Al 31 de Octubre del 2024

Proveedor	Fecha	Saldo	Detalle
TARIS YAZUMA VICENTE SEGUNDO	OP 19061 16/11/2016	150.00	
		126.00	
TARIS TUALOMBO JOFFRE DAVID	AN 16442 18/11/2015	126.00	
		396.00	
	OP 19062 16/11/2016	150.00	
	OP 24411 05/12/2019	120.00	
	AN 16430 18/11/2015	126.00	
TECHNOMACRO S.A		238,609.27	
	AN 26548 03/01/2022	238,609.27	
TERAN MORALES CESAR ROLANDO		4,490.28	
	AN 8487 04/08/2004	1,248.73	
	AN 9570 19/10/2004	3,241.55	
TITUÑA QUIJIA MANUEL JESUS		30,000.00	
	AN 3193 05/10/2012	30,000.00	
TOALOMBO MANUEL		120.00	
	OP 24406 05/12/2019	120.00	
TOAPANTA HERDOIZA LUIS WILFRIDO		270.00	
	OP 19063 16/11/2016	150.00	
	OP 24413 05/12/2019	120.00	
TORRES CAICEDO WILBER SELIMO		396.00	
	OP 19064 16/11/2016	150.00	
	OP 24412 05/12/2019	120.00	
	AN 16439 18/11/2015	126.00	
TORRES CHAMORRO ESTEBAN RICARDO		100.00	
	DP 16676 02/05/2016	100.00	
TRUJILLO TRUJILLO NINFA CONSUELO		20.38	
	AN 0312901 22/05/2024	20.38	TRUJILLO TRUJILLO NINFA CONSUELO
TUALOMBO TOALOMBO ERNESTO JAVIER		1,500.45	
	AN 0000353 30/07/2024	1,500.45	TUALOMBO TOALOMBO ERNESTO JAVIER
URBANO NUÑEZ HAIDY MISHHELL		52.53	
	AN 032629 04/05/2023	52.53	
VALDIVIESO AMAGUAYA MANUEL		396.00	
	OP 19065 16/11/2016	150.00	
	OP 24410 05/12/2019	120.00	
	AN 16423 18/11/2015	126.00	
VALLEJO CUENCA ALVARO LUIS		16,719.42	
	AN 18854 05/11/2008	16,719.42	
VALLEJO SANCHEZ JULIO CESAR		5,307.00	
	MI 1638 15/07/2024	5,307.00	VALLEJO SANCHEZ JULIO CESAR
VARGAS CHIRAU ANA KARINA		19,465.76	
	AN 19081 23/01/2017	166.64	
	AN 20931 03/09/2018	19,299.12	
VARGAS GUILLIN WILSON NEPTALI		9.64	
	MI 1818 20/05/2024	9.64	
VARGAS VELASCO VIVIANA VANESA		2,990.00	
	AN 26724 11/03/2022	2,990.00	
VASCO LEON GUILLERMO JOSE		500.00	
	AN 14408 08/08/2007	500.00	
VASCONEZ ANDRADE ALEX ARIEL		561.00	
	OP 524 10/10/2024	561.00	VASCONEZ ANDRADE ALEX ARIEL
VEGA GUZMAN JUAN CARLOS		3,089.52	
	OP 16516 25/11/2015	1,544.76	
	DP 16516 06/07/2016	1,544.76	
VEGA VASCO JUAN MARCELO		726.26	
	OP 545 16/10/2024	726.26	VEGA VASCO JUAN MARCELO
VELASCO VILLON DANNY RAMIRO		42,717.69	
	AN 9584 13/03/2014	42,717.69	
VELASTEGUI VACA PABLO DAVID		249.78	
	OP 9796 04/11/2013	249.78	
VELOZ VELARDE EDISON ENRIQUE		22,246.83	
	AN 000200 26/02/2009	6,366.77	
	AN 17911 03/09/2008	15,880.06	

**SALDOS PENDIENTES DE COBRO**

**Yp\_exercise: 2024**

**Al 31 de Octubre del 2024**

Proveedor	Fecha	Saldo	Detalle
VELOZ VELARDE NAPOLEON RAMIRO		26,734.77	
AN 9649	20/03/2007	26,734.77	
VERDEZOTO SANTAMARIA ANGEL MARCELO		120.00	
OP 24408	05/12/2019	120.00	
VILLACIS JACOME CARLOS ESTUARDO		13,830.62	
AN 16855	07/06/2016	6,160.61	
AN 16856	07/06/2016	7,670.01	
VILLAFUERTE CHATA GUSTAVO HERNAN		21.40	
MI 1818	20/05/2024	21.40	
VILLAGOMEZ GUERRERO MANUEL ANTONIO		19,374.20	
AN 27633	03/02/2023	19,374.20	
VISCARRA COLOMA JHON FIDSJERAL		3.88	
MI 1818	20/05/2024	3.88	
VISCARRA GUZMAN DIEGO EUDORO		16,475.65	
AN 5329	20/02/2013	16,475.65	
VISCARRA NARANJO TANIA MARGARITA		7,577.51	
AN 4332	14/12/2012	7,577.51	
VISCARRA SALTOS PABLO ROBOAN.		28,140.05	
AN 27807	06/04/2023	28,140.05	
YANEZ YANEZ HOLGER		11.43	
MI 1818	20/05/2024	11.43	
YUMBAY TARIS PACHACUTIK ARTURO		1.47	
MI 1818	20/05/2024	1.47	
ZAPATA CHAFLA LEONARDO MISAEL		14,117.81	
OP 798	26/03/2009	1,717.81	
AN 000053	05/02/2009	12,400.00	
ZAPATA GALLEGOS XAVIER BENJAMIN		17,377.02	
MI 2225	16/09/2024	17,377.02	ZAPATA GALLEGOS XAVIER BENJAMIN
ZAPATA SANCHEZ CARLOS ALBERTO		17.22	
MI 1818	20/05/2024	17.22	
ZURITA MONTERO MERCY MARIA		15.13	
MI 1818	20/05/2024	15.13	
		0.00	
	Total=>	9,045,237.00	

## Ayuda Memoria: GAD PROVINCIAL DE BOLÍVAR

Nombre de la Autoridad: Aníbal Coronel

### Saldos FINGAD

	CONVENIO MEF	COMPROMETIDO	DESEMBOLSADO	SALDO POR DESEMBOLSAR DE LO COMPROMETIDO	SALDO POR COMPROMETER DEL CONVENIO
FINGAD I	4.791.429,28	4.791.429,28	4.701.780,52	89.648,76	0,00
FINGAD II	3.120.623,99	3.120.623,99	2.772.399,04	348.224,95	0,00
FINGAD III	3.503.554,67	3.503.554,67	1.341.822,99	2.161.731,68	0,00
TOTAL	11.415.607,94	11.415.607,94	8.816.002,55	2.599.605,39	0,00

### 1. Proyectos en Intención.

FECHA INGRESO SOLICITUD	OBJETO	MONTO ESTIMADO	PROGRAMA	ESTADO
6-6-2023	FORTALECIMIENTO INSTITUCIONAL JUBILACIONES	996.000,00	BEDE	PROYECTO RATIFICADO CON LA NUEVA AUTORIDAD, INFORMACIÓN EN REVISIÓN PREVIO A EVALUACIÓN

### 2. Cronograma propuesto / aprobaciones

ENTIDAD	OBJETO	MONTO	MES DE APROBACIÓN
GADP BOLÍVAR	FORTALECIMIENTO INSTITUCIONAL JUBILACIONES	996.000,00	SEPTIEMBRE 2023

### 3. Proyectos Aprobados en el periodo presidencial.

CREDITO	OBJETO	PROGRAMA	FECHA DE APROBACIÓN	MONTO DEL FINANCIAMIENTO
65813	FINANCIAR EL FORTALECIMIENTO INSTITUCIONAL – RACIONALIZACIÓN DE PERSONAL DEL GAD PROVINCIAL DE BOLÍVAR;	BEDE	9-2-2022	1.193.171,94
65840	FINANCIAR LA COLOCACIÓN DE CARPETA ASFÁLTICA DE VARIAS VÍAS UBICADAS EN LOS CANTONES GUARANDA, SAN MIGUEL, CHILLANES, ECHEANDÍA, CALUMA Y LAS NAVES, DE LA PROVINCIA BOLÍVAR.	BEDE	20-7-2022	2.621.600,00



65842-65843	FINANCIAR LA CONSTRUCCIÓN DEL SISTEMA DE RIEGO UNGUBI, PARROQUIA SAN VICENTE, CANTÓN SAN MIGUEL, PROVINCIA DE BOLÍVAR.	FINGAD FINGAD II	26-8-2022	720.854,28
65853	FINANCIAR LA COMPENSACIÓN DE VALORES - TENDIDO CARPETA ASFÁLTICA EN DIFERENTES SECTORES DE LA PROVINCIA DE BOLÍVAR...	FINGAD III	21-10-2022	1.570.668,43
65871	CONSTRUCCIÓN DE CINCO SISTEMAS DE RIEGO EN LAS PARROQUIAS SIMIATUG Y GUANUJO, CANTÓN GUARANDA, PROVINCIA DE BOLÍVAR	FINGAD III	26-6-2023	1.932.886,24



4. Operaciones Vigentes.

CANTÓN	CATEGORÍA	VALOR	VALOR	VALOR	DESCRIPCIÓN
Op. 65871 CONSTRUCCIÓN DE CINCO SISTEMAS DE RIEGO EN LAS PARROQUIAS SIMIATUG Y GUANUJO, CANTÓN GUARANDA, PROVINCIA DE BOLÍVAR	FINGAD III	\$ 1.932.886,24	0	0	<p>CON OFICIO NO. BDE-GSZCP-2023-0982-OF DE 7 DE JULIO DE 2023, SE INVITA AL GADP BOLIVAR AL TALLER DE ARRANQUE AL DÍA 13 DE JULIO DE 2023.</p> <p>REEMBOLSABLE: \$ 0.00-0%</p> <p>NO REEMBOLSABLE: \$ 1.932.886,24- 100%</p> <p>BENEFICIARIOS: 113.154 HAB.</p> <p>EMPLEOS QUE SE GENERAN: 89</p>
Op. 65853 FINANCIAR LA COMPENSACIÓN DE VALORES TENDIDO CARPETA ASFÁLTICA EN DIFERENTES SECTORES DE LA PROVINCIA DE BOLÍVAR, CON UN ESPESOR DE 5CM, CON LONGITUD DE 28,82 KM; Y, COLOCACIÓN DE CARPETA ASFÁLTICA EN LAS VÍAS DE LOS CANTONES CALUMA, ECHEANDÍA Y CHIMBO.	FINGAD III	\$ 1.570.668,43	\$ 1.341.822,99	75% (FÍSICO) 85% (FINANCIERO)	<p>RESPECTO AL CONTRATO "TENDIDO DE CARPETA ASFÁLTICA EN DIFERENTES VÍAS DE LA PROVINCIA DE BOLÍVAR CON UN ESPESOR DE 5 CM, CON LONGITUD DE 28,82 KM", EL ÚLTIMO DESEMBOLSO SE PROCESÓ EL 27 DE FEBRERO DE 2023 Y SE EFECTIVIZÓ EL 6 DE ABRIL DE 2023. POR OTRO LADO EL CONTRATO "COLOCACIÓN DE CARPETA ASFÁLTICA EN LAS VÍAS DE LOS CANTONES CALUMA, ECHEANDÍA Y CHIMBO" PRESENTA OBSERVACIONES, COMO FISURAS Y DAÑOS EN LA CALZADA DE LAS VÍAS CORRESPONDIENTES AL CANTÓN CALUMA, LAS CUALES SE ESTÁN SOLVENTANDO EN COORDINACIÓN CON EL GAD MUNICIPAL DE CALUMA.</p> <p>SE CONSIDERA UN AVANCE FÍSICO INTEGRAL DE LA OPERACIÓN EN EL 75%.</p> <p>REEMBOLSABLE: \$ 0.00-0%</p> <p>NO REEMBOLSABLE: \$ 1.570.668,43- 100%</p> <p>BENEFICIARIOS: 214.215 HAB.</p> <p>EMPLEOS QUE SE GENERAN: 0</p>

BBanco de Desarrollo del Ecuador B.P. - Sucursal Zonal Sierra Centro Pastaza

Dirección: Av. Atahualpa y calle Antonio Neumane Ambato - Ecuador

Teléfono: (+593) 3 - 258 - 8081

Código Postal: 180211



CÓDIGO	OPERATIVA	MONTO FINANCIADO	MONTO PAGADO	AVANCE FÍSICO AVANCE FINANCIERO	DESCRIPCIÓN
Op. 65842	FINANCIAR LA CONSTRUCCIÓN DEL SISTEMA DE RIEGO UNGUBI, PARROQUIA SAN VICENTE, CANTÓN SAN MIGUEL, PROVINCIA DE BOLÍVAR.	FINGAD II \$ 572,887.36	\$224,662.41 <i>Diciembre 2022</i> \$ 348,224.95	12% (FÍSICO) 40% (FINANCIERO)	SE LEVANTÓ LA SUSPENSIÓN DE LA OBRA EL 27 DE JULIO DE 2023, CON UN AVANCE DEL 17%; LOS TRABAJOS EJECUTADOS CORRESPONDEN A TRABAJOS COMO EXCAVACIÓN DE ZANJAS Y COLOCACION DE TUBERÍA. EXISTE DEMORAS EN LA EJECUCIÓN DE LA OBRA DEBIDO A LAS CONDICIONES CLIMÁTICAS DESFAVORABLES DEL CANTÓN, PARTICULARMENTE DE LA ZONA DE INTERVENCIÓN.  REEMBOLSABLE: \$0.00-0% NO REEMBOLSABLE: \$572,887.36-100% BENEFICIARIOS: 630HAB. EMPLEOS QUE SE GENERAN: 33
Op. 65843	FINANCIAR LA CONSTRUCCIÓN DEL SISTEMA DE RIEGO UNGUBI, PARROQUIA SAN VICENTE, CANTÓN SAN MIGUEL, PROVINCIA DE BOLÍVAR.	FINGAD \$ 147,966.92	\$58,318.16 <i>Diciembre 2022</i> \$ 89,648.76	12% (FÍSICO) 40% (FINANCIERO)	LA ADMINISTRADORA DEL CONTRATO INFORMÓ QUE ACTUALMENTE EXISTE UNA PARALIZACIÓN EN LA EJECUCIÓN DE LOS TRABAJOS PRELIMINARES EN: SUB-BASE, BASE, CUNETAS, ACERAS, PASOS DE AGUA Y CABEZALES DE DESCARGA. LA RAZÓN DE LA PARALIZACIÓN ES POR LA SITUACIÓN DE EMERGENCIA INVERNAL QUE SUFRIÓ EL SUBTRÓPICO DE LA PROVINCIA EN LOS SECTORES: CALUMA, LAS NAVES Y PARROQUIA SAN LUIS DE PAMBIL, CANTÓN GUARANDA. LA PARALIZACIÓN ARRANCO DESDE EL 29/05/2023 HASTA EL 29/07/2023. UNA VEZ FINALIZADO LA PARALIZACIÓN SE RETOMARÁN LOS TRABAJOS CIVILES PARA LA EJECUCIÓN DE LOS TRABAJOS Y SE DARÁ LA ORDEN DE INICIO DE OBRA AL CONTRATISTA.
Op. 65840	FINANCIAR LA COLOCACIÓN DE CARPETA ASFÁLTICA DE VARIAS VÍAS UBICADAS EN LOS CANTONES GUARANDA, SAN MIGUEL, CHILLANES, ECHEANDÍA, CALUMA Y LAS NAVES, DE LA PROVINCIA BOLÍVAR.	BEDE \$ 2,621,600.00	\$1,008,798.56 <i>Diciembre 2022</i> \$ 1,619,801.44	5% (FÍSICO) 40% (FINANCIERO)	

Banco de Desarrollo del Ecuador B.P. - Sucursal Zonal Sierra Centro Pastaza

Dirección: Av. Atahualpa y calle Antonio Neumane Ambato - Ecuador

Teléfono: (+593) 3 - 258 - 8081

Código Postal: 180211



República del Ecuador

CANTON	DISTRITO	MUNICIPIO	MUNICIPIO	MUNICIPIO	MUNICIPIO
					REEMBOLSABLE: \$ 2.621.600,00-100% NO REEMBOLSABLE: \$ 0,00- 0,00% BENEFICIARIOS: 246.196 HAB. EMPLEOS QUE SE GENERAN: 41

**Banco de Desarrollo del Ecuador B.P. - Sucursal Zonal Sierra Centro Pastaza**  
Dirección: Av. Atahualpa y calle Antonio Neumane Ambato - Ecuador  
Teléfono: (+593) 3 - 258 - 8081  
Código Postal: 180211



**Oficio Nro. BDE-SEG-2023-0172-OF**

**Quito, D.M., 26 de junio de 2023**

**Asunto:** Notificación: Decisión Nro. 2023-GGE-106.- Aprobar con cargo al Convenio de Línea de Asignación de Recursos suscrito el 26 de febrero de 2020, a favor del GAD Provincial de Bolívar, una asignación de recursos hasta por por USD 1.932.886,24.

Señor Ingeniero  
Aníbal Alejandrino Coronel Monar  
**Prefecto**  
**GAD. PROVINCIAL DE BOLÍVAR.**  
En su Despacho

De mi consideración:

En atención a lo dispuesto en el numeral 3 de las atribuciones y responsabilidades establecidas en el literal b) del artículo 9.1 del Estatuto Orgánico de Gestión Organizacional por Procesos de Banco de Desarrollo del Ecuador B.P.; que determina que Secretaría General, certifica y da fe de la suscripción de los actos administrativos; tengo a bien notificar a usted con la Decisión Nro. 2023-GGE-106, vigente desde su suscripción por el señor magíster Xavier Homero Castanier Jaramillo, Gerente General del Banco de Desarrollo del Ecuador B.P.; instrumento en el cual se decide:

*"Artículo 1.- Aprobar con cargo al Convenio de Línea de Asignación de Recursos suscrito el 26 de febrero de 2020, a favor del Gobierno Autónomo Descentralizado Provincial de Bolívar, una asignación de recursos hasta por USD 1.932.886,24 (UN MILLÓN NOVECIENTOS TREINTA Y DOS MIL OCHOCIENTOS OCHENTA Y SEIS CON 24/100 DÓLARES DE LOS ESTADOS UNIDOS DE AMÉRICA), destinada a financiar la "CONSTRUCCIÓN DE CINCO SISTEMAS DE RIEGO EN LAS PARROQUIAS SIMIATUG Y GUANUJO, CANTÓN GUARANDA, PROVINCIA DE BOLÍVAR".*

(...)"

Las áreas técnicas involucradas, se encargarán del cumplimiento de las disposiciones emanadas de la presente Decisión, de acuerdo con sus competencias.

El contenido técnico y jurídico del acto administrativo que se notifica, se encuentra fuera de la competencia de la Secretaría General a mi cargo; siendo de entera responsabilidad de las áreas generadoras de dicho acto.

El instrumento administrativo notificado con el presente, podrá encontrarlo en el link: <https://drive.bde.fin.ec/index.php/s/C2Jf5zAQDjioJPS> ; cuya contraseña de acceso es: Decisiongge106

Se deberá considerar que la información que se encuentra en el citado link, estará disponible por 10 días; posterior a lo cual, el sistema procede a borrarla.

Atentamente,

***Documento firmado electrónicamente***

Dra. María Isabel Iñiguez Paredes  
**SECRETARIA GENERAL**

Copia:  
Señor Magíster  
Xavier Homero Castanier Jaramillo  
**Gerente General**

**Oficio Nro. BDE-SEG-2023-0172-OF**

**Quito, D.M., 26 de junio de 2023**

Señor Magíster  
Daniel Augusto Rodas Mahauad  
**Subgerente General de Negocios**

Señora Ingeniera  
Inés Monserrath Luzuriaga Larriva  
**Subgerente General de Negocios, Subrogante**

Señor Ingeniero  
Alfonso Augusto Neira Alvarado  
**Gerente de División de Productos y Programas**

Señor Ingeniero  
Daniel Adrián Pazmiño Real  
**Gerente de Sucursal**

Señora Ingeniera  
Inés Monserrath Luzuriaga Larriva  
**Gerente de División de Crédito**

Señora Economista  
Irma Yolanda Gaete Zambrano  
**Gerente de División de Asistencia Técnica**

Señor Magíster  
Jaime Roberto Miranda Haro  
**Gerente de Riesgos**

Señor Magíster  
José Daniel Durán Barriga  
**Gerente de División de Crédito, Subrogante**

Señor Doctor  
Pablo Fernando Iñiguez Paredes  
**Gerente Jurídico**

Señor Magíster  
Ruben Dario Jara Calle  
**Gerente de Operaciones**

Señor Magíster  
Vicente Alejandro Salazar Viana  
**Gerente de Planificación, Encargado**

Señor Magíster  
Darwin Fernando Barba Cherrez  
**Coordinador de Evaluación de Sucursal**

Señor Magíster  
Fernando Patricio Abril Lara  
**Coordinador Jurídico de Sucursal, Encargado**

Señora Magíster  
Geovanna Katherine Figueroa Villafuerte  
**Coordinador Asistencia Técnica Regional 6 Ambato, Encargada**

Señorita Magíster  
Sandra Elizabeth Castro Avilez  
**Coordinadora de Seguimiento, Encargada**

Señora Ingeniera  
Dolores María Vicenta Centeno Vélez  
**Analista de Secretaria General**

Señora Licenciada  
Maryuri Tatiana Lucero Guaman  
**Técnico de Archivo**

**Oficio Nro. BDE-SEG-2023-0172-OF**

**Quito, D.M., 26 de junio de 2023**

Señora  
Gabriela Cecilia Arias Duran  
**Secretaria Ejecutiva**

Señor  
Carlos Adalberto Cuasapaz Benavides  
**Técnico de Archivo**

Señora Tecnóloga  
Solange Lizbeth Ayala Chulca  
**Técnico de Archivo**

sa



Firmado electrónicamente por:  
**MARIA ISABEL  
INIGUEZ PAREDES**

**DECISIÓN No. 2023-GGE- 106**

**EL GERENTE GENERAL  
DEL BANCO DE DESARROLLO DEL ECUADOR B.P.**

**CONSIDERANDO:**

**Que**, el artículo 82 de la de la Constitución de la República del Ecuador, establece: *"El derecho a la seguridad jurídica se fundamenta en el respeto a la Constitución y en la existencia de normas jurídicas previas, claras, públicas y aplicadas por las autoridades competentes"*;

**Que**, el artículo 226 de la Constitución de la República del Ecuador, dispone: *"Las instituciones del Estado, sus organismos, dependencias, las servidoras o servidores públicos y las personas que actúen en virtud de una potestad estatal ejercerán solamente las competencias y facultades que les sean atribuidas en la Constitución y la ley. Tendrán el deber de coordinar acciones para el cumplimiento de sus fines y hacer efectivo el goce y ejercicio de los derechos reconocidos en la Constitución"*;

**Que**, el artículo 227 de la Norma Suprema, prescribe: *"La administración pública constituye un servicio a la colectividad que se rige por los principios de eficacia, eficiencia, calidad, jerarquía, desconcentración, descentralización, coordinación, participación, planificación, transparencia y evaluación"*;

**Que**, el artículo 233 de la Constitución, establece: *"Ninguna servidora ni servidor público estará exento de responsabilidades por los actos realizados en el ejercicio de sus funciones, o por sus omisiones, y serán responsables administrativa, civil y penalmente por el manejo y administración de fondos, bienes o recursos públicos. / Las servidoras o servidores públicos y los delegados o representantes a los cuerpos colegiados de las instituciones del Estado, estarán sujetos a las sanciones establecidas por delitos de peculado, cohecho, concusión y enriquecimiento ilícito. La acción para perseguirlos y las penas correspondientes serán imprescriptibles y, en estos casos, los juicios se iniciarán y continuarán incluso en ausencia de las personas acusadas. Estas normas también se aplicarán a quienes participen en estos delitos, aun cuando no tengan las calidades antes señaladas."*;

**Que**, el artículo 263 de la Constitución de la República del Ecuador, señala: *"Los gobiernos provinciales tendrán las siguientes competencias exclusivas, sin perjuicio de las otras que determine la ley: (...) 5. Planificar, construir, operar y mantener sistemas de riego"*;

**Que**, el artículo 309 de la Norma Constitucional, estipula: *"El sistema financiero nacional se compone de los sectores público, privado, y del popular y solidario, que intermedian recursos del público. Cada uno de estos sectores contará con normas y entidades de control específicas y diferenciadas, que se encargarán de preservar su seguridad, estabilidad, transparencia y solidez. Estas entidades serán autónomas. Los directivos de las entidades de control serán responsables administrativa, civil y penalmente por sus decisiones (...)"*;

**Que**, el artículo 310 de la Constitución de la República del Ecuador, puntualiza: *"El sector financiero público tendrá como finalidad la prestación sustentable, eficiente, accesible y equitativa de servicios financieros. El crédito que otorgue se orientará de*

**Banco de Desarrollo del Ecuador B.P. - Matriz**

Dirección: Av. Amazonas y Unión Nacional de Periodistas, Plataforma Gubernamental

de Gestión Financiera. Código Postal:170507/ Quito - Ecuador

Teléfono: (+593) 2 2999 - 600

www.bde.fin.ec

*manera preferente a incrementar la productividad y competitividad de los sectores productivos que permitan alcanzar los objetivos del Plan de Desarrollo y de los grupos menos favorecidos, a fin de impulsar su inclusión activa en la economía (...);*

**Que**, el artículo 160 del Código Orgánico Monetario y Financiero, determina: *"El sistema financiero nacional está integrado por el sector financiero público, el sector financiero privado y el sector financiero popular y solidario."*

**Que**, el artículo 194 del Código Orgánico Monetario y Financiero determina las operaciones que las entidades financieras podrán realizar de conformidad con la autorización que le otorgue el respectivo organismo de control;

**Que**, el artículo 365 del precitado Código Orgánico, dispone: *"Las entidades del sector financiero público se constituirán como personas jurídicas de derecho público, con autonomía administrativa, financiera y presupuestaria. En el ejercicio de sus actividades y servicios financieros se registrarán por las disposiciones de este Código, las que emitan la Junta, los organismos de control, sus respectivos directorios, las aplicables a las instituciones financieras y en lo demás, aplicarán la legislación que rige a las instituciones públicas";*

**Que**, el artículo 366 del Código Orgánico antes citado, establece: *"El objeto de las entidades del sector financiero público estará determinado en el decreto ejecutivo de su creación, en el que se establecerá su condición de entidad financiera pública, el tipo de entidad y los segmentos y actividades financieras a las que se va a dedicar."*

**Que**, los numerales 2, 3, 4 y 8 del artículo 378 del Código Orgánico Monetario y Financiero establecen entre otras funciones del Gerente General: *"2. Acordar, ejecutar y celebrar cualquier acto, hecho, convenio, contrato o negocio jurídico que conduzca al cumplimiento de las finalidades y objetivos de la entidad; / 3. Cumplir y hacer cumplir las resoluciones del directorio; 4. Dirigir la gestión operativa y administrativa de la entidad; / 8. Las demás que le asigne la ley y el estatuto."*

**Que**, mediante Decreto Ejecutivo No. 867 de 30 de diciembre de 2015, publicado en el Registro Oficial Segundo Suplemento No. 676, de 25 de enero de 2016, se reorganizó el Banco del Estado, entidad que pasó a denominarse Banco de Desarrollo del Ecuador B.P.; y define su naturaleza como una entidad financiera pública, con personería jurídica propia, con autonomía administrativa, financiera y presupuestaria, regido en el ejercicio de sus actividades y en el desarrollo de servicios financieros por el Código Orgánico Monetario y Financiero, el Decreto antes indicado, las normas que emita la Junta de Política y Regulación Financiera, los organismos de control, la Junta General de Accionistas del Banco, su respectivo Directorio; y en lo demás, las normas de su Estatuto Social y las que rigen a las instituciones públicas;

**Que**, el artículo 3 del Decreto Ejecutivo ut supra, puntualiza: *"El objeto del Banco de Desarrollo del Ecuador B.P., es financiar programas y proyectos de pre inversión, inversión, servicios públicos y de vivienda, sobretodo de interés social que contribuyan al desarrollo económico y social del país, priorizando la ejecución de los proyectos de los gobiernos autónomos descentralizados";*

**Que**, la Disposición General Primera del Decreto Ejecutivo ibídem, establece que: *"El Banco de Desarrollo del Ecuador B.P., adquiere todas las obligaciones de orden administrativo, financiero, legal y de cualquier otra índole del Banco del Estado.- El Banco de Desarrollo del Ecuador B.P., será el sucesor en derecho del Banco del*

*Estado, asumiendo los activos, pasivos, patrimonio, derechos y obligaciones, contratos, convenios y demás instrumentos jurídicos que éste último mantiene.”*

**Que**, mediante Resolución Nro. SB-DTL-2018-335 del 04 de abril de 2018, la Superintendencia de Bancos, aprobó la Reforma Integral del Estatuto Social del Banco de Desarrollo del Ecuador B.P., en los términos contenidos en las Resoluciones de Directorio Nos. 2017-DIR-073 del 11 de octubre de 2017; 2017-DIR-077 del 21 de noviembre de 2017; y, con Resolución No. SB- DTL-2022-0529 del 07 de abril de 2022, rectificadas mediante Resolución No. SB-DTL-2022- 0542 del 08 de abril de 2022 de la referida Entidad de Control, en los términos contenidos en la Resolución No. 2022-DIR-002 de 21 de marzo del 2022;

**Que**, en el artículo 2 de la Codificación del Estatuto Social del Banco de Desarrollo del Ecuador B.P., establece: *“El Banco de Desarrollo del Ecuador B.P tiene por objeto impulsar y financiar programas y proyectos de pre inversión, inversión, de infraestructura y servicios públicos, así como de vivienda, sobre todo de interés social, que contribuyan al desarrollo económico y social del país, priorizando la ejecución de los proyectos de los gobiernos autónomos descentralizados”;*

**Que**, mediante Resolución No. 2014-DIR-009, de 31 de enero de 2014, el Directorio del Banco de Estado, actualmente Banco de Desarrollo del Ecuador B.P., estableció las cuantías para calificación y aprobación de financiamientos, así como las autoridades delegadas para suscribir los correspondientes contratos o convenios;

**Que**, mediante Decisión No. 2020-GGE-013, de 31 de enero de 2020, el Gerente General del Banco de Desarrollo del Ecuador B.P., expide el Documento Conceptual para la entrega de asignaciones a favor de los Gobiernos Autónomos Descentralizados “FINGAD III”; y, el Instructivo para la entrega de asignaciones a favor de los Gobiernos Autónomos Descentralizados “FINGAD III”; y, aprueba a favor de los GAD Provinciales las líneas de asignación de recursos, conforme el anexo del Convenio Interinstitucional de Administración de Fondos suscrito el 18 de enero de 2020;

**Que**, el Gobierno Autónomo Descentralizado Provincial de Bolívar suscribió con el Banco de Desarrollo del Ecuador B.P., el 26 de febrero de 2020, un Convenio de Línea de Asignación de Recursos de hasta por USD 3.503.554,67 (TRES MILLONES QUINIENTOS TRES MIL QUINIENTOS CINCUENTA Y CUATRO CON 67/100 DÓLARES DE LOS ESTADOS UNIDOS DE AMÉRICA), destinados a financiar la ejecución de proyectos de inversión o pre inversión priorizados en el ámbito de sus competencias; y/o para compensación de valores correspondientes a proyectos contratados a partir del 1 de junio de 2019 y que se encuentren en ejecución, relacionados con las competencias de vialidad, riego y drenaje, cuya vigencia estipula su cláusula Quinta por 36 meses contados a partir de la entrega del primer desembolso, en tal virtud se encuentra vigente a la presente fecha, por lo que es viable un aprobación con cargo a este fondo;

**Que**, el Gobierno Autónomo Descentralizado Provincial de Bolívar, mediante Oficios No. 210-PP-GADPB-2023 de 07 de marzo de 2023 y No. 042-2023-PP-GADPB de 07 de junio de 2023, solicitó una asignación con cargo al Convenio de Línea de Asignación de Recursos FINGAD III, para el proyecto “Construcción de cinco sistemas de riego en las parroquias Simiatug y Guanujo, cantón Guaranda, provincia de Bolívar”;

Que, dicha solicitud de financiamiento fue registrada en el Sistema de Información Crediticia con el No. 41149;

Que, la Coordinación de Gestión Institucional de la Sucursal Zonal Sierra Centro - Pastaza del Banco de Desarrollo del Ecuador B.P., mediante Memorando Nro. BDE-CGIR6-2023-0357-M de 21 de abril de 2023, adjuntó la certificación presupuestaria No. 157194 para el presente financiamiento;

Que, la evaluación del presente financiamiento fue realizada por la Sucursal Zonal Sierra Centro - Pastaza;

Que, el Informe de Asignación No. BDE-CER6A-2023-0066-M de 17 de abril de 2023, fue calificado por el Comité de Crédito de Inversión Pública de Matriz del Banco de Desarrollo del Ecuador B.P., en Sesión Ordinaria Nro. 018-COM-CIP-BDE BP-2023, celebrada el día miércoles 14 de junio de 2023; y,

En uso de las facultades legales, estatutarias, reglamentarias y las establecidas en la Resolución del Directorio Institucional No. 2014-DIR-009, de 31 de enero de 2014.

#### DECIDE:

**Artículo 1.-** Aprobar con cargo al Convenio de Línea de Asignación de Recursos suscrito el 26 de febrero de 2020, a favor del Gobierno Autónomo Descentralizado Provincial de Bolívar, una asignación de recursos hasta por USD 1.932.886,24 (UN MILLÓN NOVECIENTOS TREINTA Y DOS MIL OCHOCIENTOS OCHENTA Y SEIS CON 24/100 DÓLARES DE LOS ESTADOS UNIDOS DE AMÉRICA), destinada a financiar la **"CONSTRUCCIÓN DE CINCO SISTEMAS DE RIEGO EN LAS PARROQUIAS SIMIATUG Y GUANUJO, CANTÓN GUARANDA, PROVINCIA DE BOLÍVAR"**.

**Artículo 2.-** La operación se aprueba bajo el siguiente perfil financiero:

<b>ASIGNATARIO/ BENEFICIARIO:</b>	Gobierno Autónomo Descentralizado Provincial de Bolívar
<b>OPERADOR DE LA ASIGNACIÓN:</b>	Sucursal Zonal Sierra Centro - Pastaza;
<b>PROVINCIA:</b>	Bolívar;
<b>OBJETO:</b>	Financiar la construcción de cinco sistemas de riego en las parroquias Simiatug y Guanujo, Cantón Guaranda, Provincia de Bolívar;
<b>SECTOR:</b>	Riego y control de inundaciones – Riego;
<b>PROYECTO:</b>	Construcción de cinco sistemas de riego en las parroquias Simiatug y Guanujo, Cantón Guaranda, Provincia de Bolívar;
<b>PROGRAMA:</b>	FINGAD III;

**FONDO:**

FINGAD III – GAD PROVINCIAL – INVERSIÓN –  
RIEGO Y DRENAJE;

**MONTO TOTAL DE LA  
LÍNEA DE ASIGNACIÓN:**

FINGAD III: USD. 3.503.554,67

FINGAD – GAD PROVINCIAL – INVERSIÓN –  
IVA  
USD 1.570.668,43

FINGAD – GAD PROVINCIAL – INVERSIÓN –  
RIEGO Y DRENAJE.  
USD **1.932.886,24**

**MONTO DE LA PRESENTE  
ASIGNACIÓN:**

Hasta por USD 1.932.886,24;

FINGAD III – GAD PROVINCIAL – INVERSIÓN –  
RIEGO Y DRENAJE  
USD 1.932.886,24.

**PLAZO DE VIGENCIA  
DE LA LÍNEA DE  
ASIGNACIÓN:**

Hasta el plazo máximo del Convenio Interinstitucional de Administración de Fondos entre el Ministerio de Economía y Finanzas y el Banco de Desarrollo del Ecuador B.P. y sus modificaciones: FINGAD III;

**PLAZO DE VIGENCIA  
DE LA PRESENTE  
ASIGNACIÓN:**

Hasta el plazo de vigencia del convenio Interinstitucional de Administración de Fondo entre el MEF y el BDE B.P.;

**PLAZO MÁXIMO PARA  
LA SOLICITUD DE  
ENTREGA DEL PRIMER  
DESEMBOLSO:**

Ocho (8) meses, contados a partir de la fecha de suscripción de la decisión aprobatoria de la presente asignación; la efectivización de los desembolsos se realizará en función de la disponibilidad de liquidez conforme a las transferencias efectivas del Ministerio de Economía y Finanzas al Banco de Desarrollo del Ecuador B.P. y serán realizados durante la vigencia del convenio FINGAD III;

**PLAZO MÁXIMO PARA  
LA SOLICITUD DE  
ENTREGA DEL  
ÚLTIMO DESEMBOLSO:**

Hasta el plazo máximo de vigencia del Convenio Interinstitucional de Administración de Fondos entre

**Banco de Desarrollo del Ecuador B.P. - Matriz**

Dirección: Av. Amazonas y Unión Nacional de Periodistas, Plataforma Gubernamental  
de Gestión Financiera. Código Postal: 170507/ Quito – Ecuador  
Teléfono: (+593) 2 2999 - 600  
www.bde.fin.ec

el Ministerio de Economía y Finanzas y el Banco de Desarrollo del Ecuador B.P.

**Artículo 3.-** El Banco de Desarrollo del Ecuador B.P., a través de su Operador de la Asignación realizará el seguimiento de la ejecución de los proyectos y financiamientos.

**Artículo 4.-** El Gobierno Autónomo Descentralizado Provincial de Bolívar se obliga a aportar el valor de USD 668.218,07, (SEISCIENTOS SESENTA Y OCHO MIL DOSCIENTOS DIECIOCHO CON 07/100 DÓLARES DE LOS ESTADOS UNIDOS DE AMÉRICA), para cubrir los componentes de las siguientes categorías de inversión: obra (parcialmente), fiscalización, medidas ambientales, escalamiento de costos, reajuste de precios, participación ciudadana, difusión-publicidad, y contingencias, así como cualquier incremento en el costo del proyecto o requerimiento financiero necesario para llegar a cumplir con el objetivo del financiamiento.

El valor correspondiente al IVA, el mismo que asciende a USD 298.012,35 (DOSCIENTOS NOVENTA Y OCHO MIL DOCE CON 35/100 DÓLARES DE LOS ESTADOS UNIDOS DE AMÉRICA), se sujetará a las disposiciones establecidas en la Ley Reformativa a la Ley de Régimen Tributario Interno, Disposición Reformativa publicada en el Suplemento del Registro Oficial No. 486 de 02 de julio de 2021, que establece cuando el agente de retención sea las entidades y organismos del sector público del Gobierno Central y Descentralizado, sus órganos desconcentrados y sus empresas públicas, universidades y escuelas politécnicas del país, retendrán el 100% del IVA. Estos valores retenidos permanecerán en sus cuentas correspondientes; y, su registro y aplicación será de acuerdo con el procedimiento establecido en la norma señalada.

**Artículo 5.-** Los desembolsos de los recursos, se efectuarán de acuerdo a lo establecido en el Informe de Asignación No. BDE-CER6A-2023-0066-M de 17 de abril de 2023, en concordancia con lo establecido en el numeral 2 del punto 6.1 del Convenio de Línea de Asignación suscrito el 26 de febrero de 2020, respecto de la compensación de valores.

**Artículo 6.-** En caso de que el Gobierno Autónomo Descentralizado Provincial de Bolívar no justifique en debida forma los gastos que por la ejecución del proyecto haya efectuado o no cumpla con las obligaciones establecidas o no utilice los recursos asignados en el plazo de este instrumento, el Banco de Desarrollo del Ecuador B.P. suspenderá los desembolsos e informará del particular al Ministerio de Economía y Finanzas para que tome las acciones que considere pertinentes.

**Artículo 7.- ETAPA DE FUNCIONALIDAD.-** En todo proyecto que financia el Banco de Desarrollo del Ecuador B.P., se considera como etapa de funcionalidad el período que inicia desde la suscripción del acta entrega recepción provisional hasta la presentación del acta entrega recepción definitiva.

Durante este período el Banco de Desarrollo del Ecuador B.P., realizará los seguimientos que considere pertinentes y establecerá alertas a la Entidad Asignataria o Ejecutora respecto a la funcionalidad u operación del proyecto así como de la vigencia de la garantía de fiel cumplimiento del contrato, las cuales deberán ser superadas antes de la suscripción del acta entrega recepción definitiva, si hasta ese momento no se superan los inconvenientes presentados se procederá a notificar al Ministerio de Economía y Finanzas.

Se establecerá un plazo máximo de hasta noventa días contados desde la fecha prevista para la suscripción del acta entrega recepción definitiva para que la Entidad Asignataria, o Ejecutora solucione los inconvenientes y el proyecto entre en plena funcionalidad, caso contrario el Banco notificará al Ministerio de Economía y Finanzas cualquier tipo de incumplimiento del objeto final de la asignación

**Artículo 8.-** A más de las disposiciones que constan en esta Decisión, forman parte del convenio de línea de asignación, así como las recomendaciones, condiciones, términos, y disposiciones establecidas en el Informe de Asignación No. BDE-CER6A-2023-0066-M de 17 de abril de 2023, y, supletoriamente las normas vigentes en el Banco de Desarrollo del Ecuador B.P., relacionadas con la materia.

**COMUNÍQUESE Y CÚMPLASE.-**

Expedida en el Distrito Metropolitano de **Quito**, el **26 de junio** de 2023.



SE FIRMÓ DIGITALMENTE POR:  
**XAVIER HOMERO  
CASTANIER JARAMILLO**

Mgs. Xavier Homero Castanier Jaramillo  
**GERENTE GENERAL**  
**BANCO DE DESARROLLO DEL ECUADOR B.P.**

Expidió y firmó la presente Decisión, el magister Xavier Homero Castanier Jaramillo, Gerente General del Banco de Desarrollo del Ecuador B.P., en el Distrito Metropolitano de Quito, el 26 de junio de 2023.

**LO CERTIFICO:** Quito, 26 de junio de 2023.



SE FIRMÓ DIGITALMENTE POR:  
**MARIA ISABEL  
IÑIGUEZ PAREDES**

Dra. Ma. Isabel Iñiguez Paredes  
**SECRETARIA GENERAL**  
**BANCO DE DESARROLLO DEL ECUADOR B.P.**

**MEMORANDO 070-JP-DP-GADPB-2024**

**PARA:** Director de Planificación  
**CC:** Sr. Prefecto Provincial  
**DE:** Jefe de Proyectos  
**ASUNTO:** Solicitud de presupuesto para el Programa de mejoramiento de vías  
**FECHA:** 25 de octubre del 2024

*Sh. Vanessa*  
*Verónica*  
*Rafael*  
*Analiza*

Estimado Director:

Como es de su conocimiento, por disposición del Señor Prefecto Provincial la Jefatura de Proyectos se encuentra formulando el Programa denominado **“Mejoramiento de vías para la conectividad y articulación vial intra provincial de la provincia de Bolívar”**, cuyo financiamiento será gestionado a través del Banco de Desarrollo del Ecuador (BDE).

El programa involucra nueve vías, y en varias de ellas solo se considerará el mejoramiento de ciertos tramos, en algunos casos para completar el mejoramiento total de las vías y en otros para atender las áreas más importantes por demanda poblacional y por importancia productiva.

El detalle de las vías y tramos de vías propuestas para mejorarse, es el siguiente:

Nº	VÍAS	CANTÓN	PARROQUIA	LONGITUD CARPETA ASFALTICA KM	COSTO APROX KM	FINANC BDE
1	PAMBABUELA - LA PALMA	GUARANDA	SALINAS	15	65.000,00	975.000,00
2	VERDEPAMBA - PASAGUA	CALUMA - GUARANDA	SANTA FE - JULIO MORENO - CALUMA	34	65.000,00	2.210.000,00
3	COCHABAMBA - TELIMBELA	CHIMBO	LA MAGDALENA - TELIMBELA	19	65.000,00	1.235.000,00
4	CHILLANES - ZONA ALTA	CHILLANES	MATRIZ	5	65.000,00	325.000,00
5	LAS COCHAS - TINGOPAMBA - PACHAKUTIK	GUARANDA	GUANUJO	11	65.000,00	715.000,00
6	ATANDAHUA - SAN JUAN - COCHAPAMBA - EL SALADO	GUARANDA	GUANUJO	11	65.000,00	715.000,00
7	EL SALDO - GUANTUG - CRUZ	GUARANDA	GUANUJO	7	65.000,00	455.000,00
8	PITIAMBE - SANTA LUCIA	ECHEANDIA	ECHEANDIA	7	65.000,00	455.000,00
9	LAS NAVES - SUQUIBI	LAS NAVES	LAS NAVES	6	65.000,00	390.000,00
	<b>TOTALIZADO</b>			<b>115</b>		<b>7.475.000,00</b>

Con base a lo expuesto, y en conocimiento que se encuentra en etapa de definiciones de la proforma presupuestaria para el próximo ejercicio fiscal 2025, me permito solicitarle de la manera más comedida se solicite al área pertinente, que se considere el financiamiento correspondiente como provisión para honrar la futura deuda que se contraerá con el BDE en la alícuota correspondiente al año 2025, que se volverá operativa una vez que se hayan concretado el respectivo contrato de crédito con la Organismo Financiero.

**Atentamente,**



**Ing. Leonardo Gallegos C.**  
**JEFE DE PROYECTOS**



**EJERCICIO :** 2024

**PROVEEDOR :** 0260000170001 - GOBIERNO AUTONOMO DESCENTRALIZADO DE LA PROVINCIA BOLIVAR

**PAGINA :** 1 de 4

**FECHA :** 29/10/2024

**HORA :** 14:09.52

**REPORTE :** R00830287.rdlc

Ruc Ins.	Nombre Inst.	No. Cur	Tipo Pago	Descripción	Monto Proveedor	Monto IVA	Detalle del Pago	Estado	Fec Autorizacion	Fecha Entregado	RCH
999999999996	INGRESOS Y TRANSFERENCIAS	161	PRE	REGISTRO TRANSFERENCIA AL GOBIERNO AUTÓNOMO DESCENTRALIZADO DE LA PROVINCIA DE BOLIVAR COMPETENCIA DE RIEGO Y DRENAJE CORRIENTE MES DE ENERO 2024 PV	44.006,10	0,00	--	APROBADO	16/4/2024	16/04/2024	N
999999999996	INGRESOS Y TRANSFERENCIAS	184	PRE	REGISTRO TRANSFERENCIA AL GOBIERNO AUTÓNOMO DESCENTRALIZADO DE LA PROVINCIA DE BOLIVAR COMPETENCIA DE RIEGO Y DRENAJE MANTENIMIENTO MES DE ENERO 2024 PV	59.700,57	0,00	--	APROBADO	16/4/2024	16/04/2024	N
999999999996	INGRESOS Y TRANSFERENCIAS	449	PRE	REGISTRO TRANSFERENCIA AL GOBIERNO AUTÓNOMO DESCENTRALIZADO DE LA PROVINCIA DE BOLIVAR COMPETENCIA DE RIEGO Y DRENAJE MANTENIMIENTO MES DE FEBRERO 2024 PV	59.700,57	0,00	--	APROBADO	16/4/2024	16/04/2024	N
999999999996	INGRESOS Y TRANSFERENCIAS	450	PRE	REGISTRO TRANSFERENCIA AL GOBIERNO AUTÓNOMO DESCENTRALIZADO DE LA PROVINCIA DE BOLIVAR COMPETENCIA DE RIEGO Y DRENAJE CORRIENTE MES DE FEBRERO 2024 PV	44.006,10	0,00	--	APROBADO	16/4/2024	16/04/2024	N
999999999996	INGRESOS Y TRANSFERENCIAS	629	PRE	CUR Automático de Transferencias No 152269 REGISTRO TRANSFERENCIA AL GOBIERNO AUTONOMO DESCENTRALIZADO DE LA PROVINCIA DE BOLIVAR POR CUOTA M E T ENERO 2024 MJ	218.722,53	0,00	--	APROBADO	11/3/2024	11/03/2024	N
999999999996	INGRESOS Y TRANSFERENCIAS	630	PRE	CUR Automático de Transferencias No 152269 REGISTRO TRANSFERENCIA AL GOBIERNO AUTONOMO DESCENTRALIZADO DE LA PROVINCIA DE BOLIVAR POR CUOTA M E T ENERO 2024 MJ	218.722,53	0,00	--	APROBADO	22/3/2024	22/03/2024	N
999999999996	INGRESOS Y TRANSFERENCIAS	631	PRE	CUR Automático de Transferencias No 152269 REGISTRO TRANSFERENCIA AL GOBIERNO AUTONOMO DESCENTRALIZADO DE LA PROVINCIA DE BOLIVAR POR CUOTA M E T ENERO 2024 MJ	218.722,53	0,00	--	APROBADO	2/4/2024	02/04/2024	N
999999999996	INGRESOS Y TRANSFERENCIAS	632	PRE	CUR Automático de Transferencias No 152269 REGISTRO TRANSFERENCIA AL GOBIERNO AUTONOMO DESCENTRALIZADO DE LA PROVINCIA DE BOLIVAR POR CUOTA M E T ENERO 2024 MJ	218.722,53	0,00	--	APROBADO	2/4/2024	02/04/2024	N
999999999996	INGRESOS Y TRANSFERENCIAS	633	PRE	CUR Automático de Transferencias No 152269 REGISTRO TRANSFERENCIA AL GOBIERNO AUTONOMO DESCENTRALIZADO DE LA PROVINCIA DE BOLIVAR POR CUOTA M E T ENERO 2024 MJ	218.722,54	0,00	--	APROBADO	16/4/2024	16/04/2024	N
999999999996	INGRESOS Y TRANSFERENCIAS	922	PRE	CUR Automático de Transferencias No 152300 REGISTRO TRANSFERENCIA AL GOBIERNO AUTONOMO DESCENTRALIZADO DE LA PROVINCIA DE BOLIVAR POR CUOTA M E T FEBRERO 2024 MJ	218.722,53	0,00	--	APROBADO	7/5/2024	07/05/2024	N
999999999996	INGRESOS Y TRANSFERENCIAS	923	PRE	CUR Automático de Transferencias No 152300 REGISTRO TRANSFERENCIA AL GOBIERNO AUTONOMO DESCENTRALIZADO DE LA PROVINCIA DE BOLIVAR POR CUOTA M E T FEBRERO 2024 MJ	218.722,53	0,00	--	APROBADO	7/5/2024	07/05/2024	N
999999999996	INGRESOS Y TRANSFERENCIAS	924	PRE	CUR Automático de Transferencias No 152300 REGISTRO TRANSFERENCIA AL GOBIERNO AUTONOMO DESCENTRALIZADO DE LA PROVINCIA DE BOLIVAR POR CUOTA M E T FEBRERO 2024 MJ	218.722,53	0,00	--	APROBADO	7/5/2024	07/05/2024	N
999999999996	INGRESOS Y TRANSFERENCIAS	925	PRE	CUR Automático de Transferencias No 152300 REGISTRO TRANSFERENCIA AL GOBIERNO AUTONOMO DESCENTRALIZADO DE LA PROVINCIA DE BOLIVAR POR CUOTA M E T FEBRERO 2024 MJ	218.722,53	0,00	--	APROBADO	7/5/2024	07/05/2024	N
999999999996	INGRESOS Y TRANSFERENCIAS	926	PRE	CUR Automático de Transferencias No 152300 REGISTRO TRANSFERENCIA AL GOBIERNO AUTONOMO DESCENTRALIZADO DE LA PROVINCIA DE BOLIVAR POR CUOTA M E T FEBRERO 2024 MJ	218.722,54	0,00	--	APROBADO	7/5/2024	07/05/2024	N
999999999996	INGRESOS Y TRANSFERENCIAS	3411	PRE		524.438,37	0,00	--	APROBADO			



EJERCICIO : 2024

PROVEEDOR : 0260000170001 - GOBIERNO AUTONOMO DESCENTRALIZADO DE LA PROVINCIA BOLIVAR

PAGINA : 2 de 4

FECHA : 29/10/2024

HORA : 14:09.52

REPORTE : R00830287.rdlc

REGISTRO DE TRANSFERENCIA AL GAD PROVINCIAL DE BOLÍVAR  
COMPETENCIA DE RIEGO Y DRENAJE INVERSIÓN INFORMADA POR EL MAATE  
AÑO 2023 ALCANCE EN 2024 DE ACUERDO A MEMORANDO N° MEF-SRF-2024-  
0034-M DE 16 ENERO 2024 Y CORREO DE CONFIRMACIÓN SUBSECRETARIA DE  
PRESUPUESTO 21-03-2024 PV

999999999996	INGRESOS Y TRANSFERENCIAS	3524	PRE	CUR Automático de Transferencias No 152723 REGISTRO TRANSFERENCIA AL GOBIERNO AUTONOMO DESCENTRALIZADO DE LA PROVINCIA DE BOLIVAR POR CUOTA M E T MARZO 2024 MJ	218.722,53	0,00	--	APROBADO	16/5/2024	16/05/2024	N
999999999996	INGRESOS Y TRANSFERENCIAS	3525	PRE	CUR Automático de Transferencias No 152723 REGISTRO TRANSFERENCIA AL GOBIERNO AUTONOMO DESCENTRALIZADO DE LA PROVINCIA DE BOLIVAR POR CUOTA M E T MARZO 2024 MJ	218.722,53	0,00	--	APROBADO	16/5/2024	16/05/2024	N
999999999996	INGRESOS Y TRANSFERENCIAS	3526	PRE	CUR Automático de Transferencias No 152723 REGISTRO TRANSFERENCIA AL GOBIERNO AUTONOMO DESCENTRALIZADO DE LA PROVINCIA DE BOLIVAR POR CUOTA M E T MARZO 2024 MJ	218.722,53	0,00	--	APROBADO	16/5/2024	16/05/2024	N
999999999996	INGRESOS Y TRANSFERENCIAS	3527	PRE	CUR Automático de Transferencias No 152723 REGISTRO TRANSFERENCIA AL GOBIERNO AUTONOMO DESCENTRALIZADO DE LA PROVINCIA DE BOLIVAR POR CUOTA M E T MARZO 2024 MJ	218.722,53	0,00	--	APROBADO	16/5/2024	16/05/2024	N
999999999996	INGRESOS Y TRANSFERENCIAS	3528	PRE	CUR Automático de Transferencias No 152723 REGISTRO TRANSFERENCIA AL GOBIERNO AUTONOMO DESCENTRALIZADO DE LA PROVINCIA DE BOLIVAR POR CUOTA M E T MARZO 2024 MJ	218.722,54	0,00	--	APROBADO	16/5/2024	16/05/2024	N
999999999996	INGRESOS Y TRANSFERENCIAS	3700	PRE	REGISTRO TRANSFERENCIA AL GOBIERNO AUTÓNOMO DESCENTRALIZADO DE LA PROVINCIA DE BOLIVAR COMPETENCIA DE RIEGO Y DRENAJE CORRIENTE MES DE MARZO 2024 PV	44.006,10	0,00	--	APROBADO	16/4/2024	16/04/2024	N
999999999996	INGRESOS Y TRANSFERENCIAS	3701	PRE	REGISTRO TRANSFERENCIA AL GOBIERNO AUTÓNOMO DESCENTRALIZADO DE LA PROVINCIA DE BOLIVAR COMPETENCIA DE RIEGO Y DRENAJE MANTENIMIENTO MES DE MARZO 2024 PV	59.700,57	0,00	--	APROBADO	16/4/2024	16/04/2024	N
999999999996	INGRESOS Y TRANSFERENCIAS	4739	PRE	REGISTRO TRANSFERENCIA AL GOBIERNO AUTÓNOMO DESCENTRALIZADO DE LA PROVINCIA DE BOLIVAR COMPETENCIA DE RIEGO Y DRENAJE MANTENIMIENTO MES DE ABRIL 2024 PV	59.700,57	0,00	--	APROBADO	30/5/2024	30/05/2024	N
999999999996	INGRESOS Y TRANSFERENCIAS	4740	PRE	REGISTRO TRANSFERENCIA AL GOBIERNO AUTÓNOMO DESCENTRALIZADO DE LA PROVINCIA DE BOLIVAR COMPETENCIA DE RIEGO Y DRENAJE CORRIENTE MES DE ABRIL 2024 PV	44.006,10	0,00	--	APROBADO	30/5/2024	30/05/2024	N
999999999996	INGRESOS Y TRANSFERENCIAS	5816	PRE	CUR Automático de Transferencias No 153344 REGISTRO TRANSFERENCIA AL GOBIERNO AUTONOMO DESCENTRALIZADO DE LA PROVINCIA DE BOLIVAR POR CUOTA M E T ABRIL 2024 MJ	218.722,53	0,00	--	APROBADO	23/5/2024	23/05/2024	N
999999999996	INGRESOS Y TRANSFERENCIAS	5817	PRE	CUR Automático de Transferencias No 153344 REGISTRO TRANSFERENCIA AL GOBIERNO AUTONOMO DESCENTRALIZADO DE LA PROVINCIA DE BOLIVAR POR CUOTA M E T ABRIL 2024 MJ	218.722,53	0,00	--	APROBADO	23/5/2024	23/05/2024	N
999999999996	INGRESOS Y TRANSFERENCIAS	5818	PRE	CUR Automático de Transferencias No 153344 REGISTRO TRANSFERENCIA AL GOBIERNO AUTONOMO DESCENTRALIZADO DE LA PROVINCIA DE BOLIVAR POR CUOTA M E T ABRIL 2024 MJ	218.722,53	0,00	--	APROBADO	23/5/2024	23/05/2024	N
999999999996	INGRESOS Y TRANSFERENCIAS	5819	PRE	CUR Automático de Transferencias No 153344 REGISTRO TRANSFERENCIA AL GOBIERNO AUTONOMO DESCENTRALIZADO DE LA PROVINCIA DE BOLIVAR POR CUOTA M E T ABRIL 2024 MJ	218.722,53	0,00	--	APROBADO	23/5/2024	23/05/2024	N
999999999996	INGRESOS Y TRANSFERENCIAS	5820	PRE	CUR Automático de Transferencias No 153344 REGISTRO TRANSFERENCIA AL GOBIERNO AUTONOMO DESCENTRALIZADO DE LA PROVINCIA DE BOLIVAR POR CUOTA M E T ABRIL 2024 MJ	218.722,54	0,00	--	APROBADO	23/5/2024	23/05/2024	N
999999999996	INGRESOS Y TRANSFERENCIAS	6300	PRE		44.006,10	0,00	--	APROBADO	22/7/2024	22/07/2024	N

**EJERCICIO :** 2024

**PROVEEDOR :** 0260000170001 - GOBIERNO AUTONOMO DESCENTRALIZADO DE LA PROVINCIA BOLIVAR

**PAGINA :** 3 de 4

**FECHA :** 29/10/2024

**HORA :** 14:09.52

**REPORTE :** R00830287.rdlc

REGISTRO TRANSFERENCIA AL GOBIERNO AUTÓNOMO DESCENTRALIZADO DE LA PROVINCIA DE BOLIVAR COMPETENCIA DE RIEGO Y DRENAJE CORRIENTE MES DE MAYO 2024 PV											
999999999996	INGRESOS Y TRANSFERENCIAS	6301	PRE	REGISTRO TRANSFERENCIA AL GOBIERNO AUTÓNOMO DESCENTRALIZADO DE LA PROVINCIA DE BOLIVAR COMPETENCIA DE RIEGO Y DRENAJE MANTENIMIENTO MES DE MAYO 2024 PV	59.700,57	0,00	-	APROBADO	22/7/2024	22/07/2024	N
999999999996	INGRESOS Y TRANSFERENCIAS	7670	PRE	CUR Automático de Transferencias No 155219 REGISTRO TRANSFERENCIA AL GOBIERNO AUTONOMO DESCENTRALIZADO DE LA PROVINCIA DE BOLIVAR POR CUOTA M E T MAYO 2024 MJ	227.041,53	0,00	-	APROBADO	25/6/2024	25/06/2024	N
999999999996	INGRESOS Y TRANSFERENCIAS	7671	PRE	CUR Automático de Transferencias No 155219 REGISTRO TRANSFERENCIA AL GOBIERNO AUTONOMO DESCENTRALIZADO DE LA PROVINCIA DE BOLIVAR POR CUOTA M E T MAYO 2024 MJ	227.041,53	0,00	-	APROBADO	25/6/2024	25/06/2024	N
999999999996	INGRESOS Y TRANSFERENCIAS	7672	PRE	CUR Automático de Transferencias No 155219 REGISTRO TRANSFERENCIA AL GOBIERNO AUTONOMO DESCENTRALIZADO DE LA PROVINCIA DE BOLIVAR POR CUOTA M E T MAYO 2024 MJ	227.041,53	0,00	-	APROBADO	25/6/2024	25/06/2024	N
999999999996	INGRESOS Y TRANSFERENCIAS	7673	PRE	CUR Automático de Transferencias No 155219 REGISTRO TRANSFERENCIA AL GOBIERNO AUTONOMO DESCENTRALIZADO DE LA PROVINCIA DE BOLIVAR POR CUOTA M E T MAYO 2024 MJ	227.041,53	0,00	-	APROBADO	25/6/2024	25/06/2024	N
999999999996	INGRESOS Y TRANSFERENCIAS	7674	PRE	CUR Automático de Transferencias No 155219 REGISTRO TRANSFERENCIA AL GOBIERNO AUTONOMO DESCENTRALIZADO DE LA PROVINCIA DE BOLIVAR POR CUOTA M E T MAYO 2024 MJ	227.041,55	0,00	-	APROBADO	25/6/2024	25/06/2024	N
999999999996	INGRESOS Y TRANSFERENCIAS	7942	PRE	REGISTRO TRANSFERENCIA AL GOBIERNO AUTÓNOMO DESCENTRALIZADO DE LA PROVINCIA DE BOLIVAR COMPETENCIA DE RIEGO Y DRENAJE MANTENIMIENTO MES DE JUNIO 2024 PV	59.700,57	0,00	-	APROBADO	8/8/2024	08/08/2024	N
999999999996	INGRESOS Y TRANSFERENCIAS	7943	PRE	REGISTRO TRANSFERENCIA AL GOBIERNO AUTÓNOMO DESCENTRALIZADO DE LA PROVINCIA DE BOLIVAR COMPETENCIA DE RIEGO Y DRENAJE CORRIENTE MES DE JUNIO 2024 PV	44.006,10	0,00	-	APROBADO	8/8/2024	08/08/2024	N
999999999996	INGRESOS Y TRANSFERENCIAS	8200	PRE	CUR Automático de Transferencias No 155344 REGISTRO TRANSFERENCIA AL GOBIERNO AUTONOMO DESCENTRALIZADO DE LA PROVINCIA DE BOLIVAR POR CUOTA M E T JUNIO 2024 MJ	227.041,53	0,00	-	APROBADO	31/7/2024	31/07/2024	N
999999999996	INGRESOS Y TRANSFERENCIAS	8201	PRE	CUR Automático de Transferencias No 155344 REGISTRO TRANSFERENCIA AL GOBIERNO AUTONOMO DESCENTRALIZADO DE LA PROVINCIA DE BOLIVAR POR CUOTA M E T JUNIO 2024 MJ	227.041,53	0,00	-	APROBADO	31/7/2024	31/07/2024	N
999999999996	INGRESOS Y TRANSFERENCIAS	8202	PRE	CUR Automático de Transferencias No 155344 REGISTRO TRANSFERENCIA AL GOBIERNO AUTONOMO DESCENTRALIZADO DE LA PROVINCIA DE BOLIVAR POR CUOTA M E T JUNIO 2024 MJ	227.041,53	0,00	-	APROBADO	31/7/2024	31/07/2024	N
999999999996	INGRESOS Y TRANSFERENCIAS	8203	PRE	CUR Automático de Transferencias No 155344 REGISTRO TRANSFERENCIA AL GOBIERNO AUTONOMO DESCENTRALIZADO DE LA PROVINCIA DE BOLIVAR POR CUOTA M E T JUNIO 2024 MJ	227.041,53	0,00	-	APROBADO	31/7/2024	31/07/2024	N
999999999996	INGRESOS Y TRANSFERENCIAS	8204	PRE	CUR Automático de Transferencias No 155344 REGISTRO TRANSFERENCIA AL GOBIERNO AUTONOMO DESCENTRALIZADO DE LA PROVINCIA DE BOLIVAR POR CUOTA M E T JUNIO 2024 MJ	227.041,55	0,00	-	APROBADO	31/7/2024	31/07/2024	N
999999999996	INGRESOS Y TRANSFERENCIAS	111422055	CON	REGISTRO TRANSFERENCIA AL GOBIERNO AUTONOMO DESCENTRALIZADO DE LA PROVINCIA DE BOLIVAR POR EL 10 % DE LA CUOTA M.E.T DICIEMBRE 2023. MJ	113.347,75	0,00	PROG. 10-01-2024	APROBADO	10/1/2024	10/01/2024	N
999999999996	INGRESOS Y TRANSFERENCIAS	111460174	CON	REGISTRO TRANSFERENCIA AL GOBIERNO AUTONOMO DESCENTRALIZADO DE LA PROVINCIA DE BOLIVAR POR EL 4 % DE LA CUOTA M.E.T DICIEMBRE 2023. MJ	45.339,10	0,00	PROG. 15-01-2024	APROBADO	15/1/2024	15/01/2024	N

**EJERCICIO :** 2024

**PAGINA :** 4 de 4

**PROVEEDOR :** 0260000170001 - GOBIERNO AUTONOMO DESCENTRALIZADO DE LA PROVINCIA BOLIVAR

**FECHA :** 29/10/2024

**HORA :** 14:09.52

**REPORTE :** R00830287.rdlc

999999999996	INGRESOS Y TRANSFERENCIAS	111476020	CON	REGISTRO TRANSFERENCIA AL GOBIERNO AUTONOMO DESCENTRALIZADO DE LA PROVINCIA DE BOLIVAR POR EL 10 % DE LA CUOTA M.E.T DICIEMBRE 2023. MJ	113.347,75	0,00	PROG. 16-01-2024	APROBADO	16/1/2024	16/01/2024	N
999999999996	INGRESOS Y TRANSFERENCIAS	111508617	CON	REGISTRO TRANSFERENCIA AL GOBIERNO AUTONOMO DESCENTRALIZADO DE LA PROVINCIA DE BOLIVAR POR EL 5 % DE LA CUOTA M.E.T DICIEMBRE 2023. MJ	56.673,88	0,00	PROG. 18-01-2024	APROBADO	18/1/2024	18/01/2024	N
999999999996	INGRESOS Y TRANSFERENCIAS	111551820	CON	REGISTRO TRANSFERENCIA AL GOBIERNO AUTONOMO DESCENTRALIZADO DE LA PROVINCIA DE BOLIVAR POR EL 4 % DE LA CUOTA M.E.T DICIEMBRE 2023. MJ	45.339,10	0,00	PROG. 23-01-2024	APROBADO	23/1/2024	23/01/2024	N
999999999996	INGRESOS Y TRANSFERENCIAS	111597431	CON	REGISTRO TRANSFERENCIA AL GOBIERNO AUTONOMO DESCENTRALIZADO DE LA PROVINCIA DE BOLIVAR POR EL 4 % DE LA CUOTA M.E.T DICIEMBRE 2023. MJ	45.339,10	0,00	PROG. 26-01-2024	APROBADO	26/1/2024	26/01/2024	N
999999999996	INGRESOS Y TRANSFERENCIAS	111652793	CON	RECLASIFICACIÓN CTAS. PAGAR AÑOS ANTERIORES - REGISTRO TRANSFERENCIA AL GOBIERNO AUTONOMO DESCENTRALIZADO DE LA PROVINCIA DE BOLIVAR POR CUOTA M.E.T OCTUBRE 2023. MJ	1.133.477,51	0,00	99600000000015456	APROBADO	31/1/2024	31/01/2024	S
999999999996	INGRESOS Y TRANSFERENCIAS	111658716	CON	RECLASIFICACIÓN CTAS. PAGAR AÑOS ANTERIORES - REGISTRO DE TRANSFERENCIA AL GAD PROVINCIAL DE BOLÍVAR, COMPETENCIA DE RIEGO Y DRENAJE INVERSIÓN INFORMADA POR EL MAATE AÑO 2023, DE ACUERDO A MEMORANDOS N° MEF-SRF-2023-0785-M y MEF-SRF-2023-0818-M DE 01 Y 21 DE DICIEMBRE RESPECTIVAMENTE. PV.	1.022.339,37	0,00	99600000000017833	APROBADO	31/1/2024	31/01/2024	S
999999999996	INGRESOS Y TRANSFERENCIAS	111667326	CON	REGISTRO TRANSFERENCIA DEL CUR 20370 DEL AÑO 2021 AL GOBIERNO AUTÓNOMO DESCENTRALIZADO DE LA PROVINCIA DE BOLÍVAR, COMPETENCIA DE RIEGO Y DRENAJE INVERSIÓN INFORMADA POR EL MAEE AÑO 2021 SEGÚN MEMORANDOS N° MEF-SRF-2021-0614-M DE 22 DE NOVIEMBRE DE 2021 Y MEF-SRF-2021-0672-M DE 20 DE DICIEMBRE DE 2021, MEF-SFPAR-2024-0081-M DE 30-01-2024, DACION DE PAGO CON BONOS, MJ	1.459.080,43	0,00	MEF-SFPAR-2024-0081-M	APROBADO	31/1/2024	31/01/2024	S
999999999996	INGRESOS Y TRANSFERENCIAS	111667351	CON	REGISTRO TRANSFERENCIA DEL CUR 16911 DEL AÑO 2022 AL GOBIERNO AUTÓNOMO DESCENTRALIZADO DE LA PROVINCIA DE BOLÍVAR, COMPETENCIA DE RIEGO Y DRENAJE INVERSIÓN INFORMADA POR EL M.A.A.T.E., AÑO 2022 SEGÚN MEMORANDOS N° MEF-SRF-2022-0780-M DE 30 DE NOVIEMBRE DE 2022 Y MEF-SRF-2022-0828-M DE 21 DE DICIEMBRE DE 2022, MEF-SFPAR-2024-0081-M DE 30-01-2024, DACION DE PAGO CON BONOS, MJ	1.459.080,43	0,00	MEF-SFPAR-2024-0081-M	APROBADO	31/1/2024	31/01/2024	S
999999999996	INGRESOS Y TRANSFERENCIAS	111756897	CON	REGISTRO TRANSFERENCIA AL GOBIERNO AUTONOMO DESCENTRALIZADO DE LA PROVINCIA DE BOLIVAR POR EL 15 % DE LA CUOTA M.E.T DICIEMBRE 2023. MJ	170.021,63	0,00	PROG. 09-02-2024	APROBADO	9/2/2024	09/02/2024	N
999999999996	INGRESOS Y TRANSFERENCIAS	111815433	CON	REGISTRO TRANSFERENCIA AL GOBIERNO AUTONOMO DESCENTRALIZADO DE LA PROVINCIA DE BOLIVAR POR EL 3% DE LA CUOTA M.E.T DE DICIEMBRE DE 2023. RN	34.004,33	0,00	PROG 16-02-2024	APROBADO	16/2/2024	16/02/2024	N
999999999996	INGRESOS Y TRANSFERENCIAS	111829627	CON	REGISTRO TRANSFERENCIA AL GOBIERNO AUTONOMO DESCENTRALIZADO DE LA PROVINCIA DE BOLIVAR POR EL 15% DE LA CUOTA M.E.T DE DICIEMBRE DE 2023. RN	170.021,63	0,00	PROG 19-02-2024	APROBADO	19/2/2024	19/02/2024	N
999999999996	INGRESOS Y TRANSFERENCIAS	111876000	CON	REGISTRO TRANSFERENCIA AL GOBIERNO AUTONOMO DESCENTRALIZADO DE LA PROVINCIA DE BOLIVAR POR EL TOTAL RESTANTE DE LA CUOTA M.E.T DE DICIEMBRE DE 2023. RN	340.043,26	0,00	PROG 22-02-2024	APROBADO	22/2/2024	22/02/2024	N
999999999996	INGRESOS Y TRANSFERENCIAS	112025227	CON	REGISTRO TRANSFERENCIA AL GOBIERNO AUTONOMO DESCENTRALIZADO DE LA PROVINCIA DE BOLIVAR POR EL 15 % DE LA CUOTA M.E.T NOVIEMBRE 2023. MJ	170.021,63	0,00	PROG. 04-03-2024	APROBADO	4/3/2024	04/03/2024	N

## ASIGNACIÓN DE RIEGO CORRIENTE

### Monto fijo mensual y anual

PROVINCIA	Corriente mensual* (USD)	AOM mensual (USD)	Total monto fijo mensual (USD)	Total monto fijo anual (USD)
AZUAY	43.844,68	59.481,58	103.326,26	1.239.915,15
BOLIVAR	44.006,10	59.700,57	103.706,67	1.278.247,52
CAÑAR	28.315,57	38.414,12	66.729,69	800.756,55
CARCHI	38.707,64	52.512,45	91.220,09	1.094.641,11
CHIMBORAZO	42.911,60	58.215,72	101.127,32	1.213.527,91
COTOPAXI	35.766,20	48.521,97	84.288,17	1.011.458,29
EL ORO	71.484,91	96.979,50	168.464,41	2.021.572,95
ESMERALDAS	18.762,30	25.453,75	44.216,05	530.592,75
GUAYAS	63.192,05	85.729,05	148.921,10	1.787.053,38
IMBABURA	26.965,46	36.582,51	63.547,97	762.575,77
LOJA	57.419,58	77.897,87	135.317,45	1.623.809,53
LOS RIOS	69.844,49	94.754,03	164.598,52	1.975.182,45
MANABI	77.891,30	105.670,69	183.561,99	2.202.743,99
MORONA SANTIAGO	11.943,68	16.203,31	28.146,99	337.764,23
NAPO	10.527,82	14.282,50	24.810,32	297.723,95
ORELLANA	10.620,85	14.408,71	25.029,56	300.354,86
PASTAZA	14.771,08	20.039,07	34.810,15	417.722,09
PICHINCHA	59.636,04	80.904,82	140.540,86	1.689.814,39
SANTA ELENA	31.115,97	42.213,27	73.329,24	879.951,04
SANTO DOMINGO DE LOS TSÁCHILAS	21.861,65	29.658,46	51.520,11	618.241,40
SUCUMBIOS	10.396,22	14.103,97	24.500,19	294.002,39
TUNGURAHUA	34.229,74	46.437,54	80.667,28	968.007,38
ZAMORA CHINCHIPE	11.775,35	15.974,95	27.750,30	333.003,87
<b>TOTAL</b>	<b>835.990,28</b>	<b>1.134.140,41</b>	<b>1.973.221,92</b>	<b>23.678.662,95</b>

Medio Ambiente, Agua  
y Transición Ecológica

